

For a safe driving trip

Road Trip Safety

Japanese traffic rule check (quiz) : 14 questions in all

日本交通規則検査 (測驗) : 14 個問題

일본 교통 규칙 검사 (퀴즈) : 모두 14 문항

การตรวจสอบกฎจราจรของญี่ปุ่น (แบบทดสอบ): มีคำถามทั้งหมด 14 ข้อ

Pemeriksaan peraturan trafik Jepun (kuiz): 14 soalan dalam semua

Start

Quiz about road safety rules in Japan (14 questions)

Please select your country.

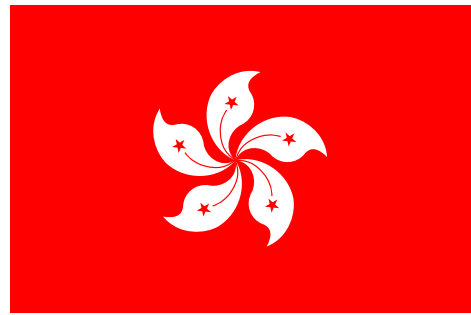

Hong Kong
香港

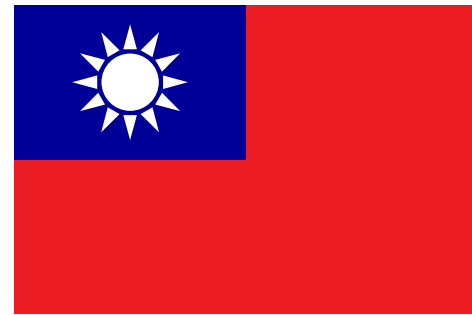

Taiwan
台灣

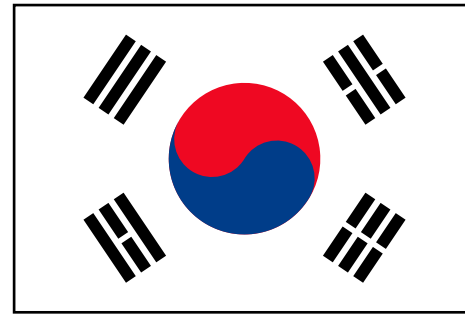

Korea
한국

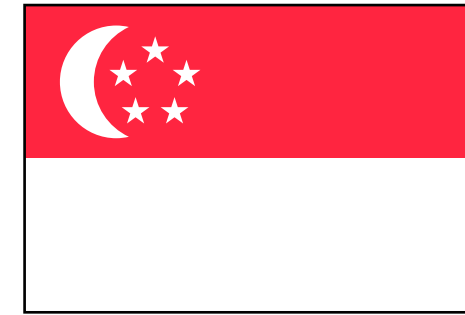

Singapore
Singapura



Thailand
ประเทศไทย

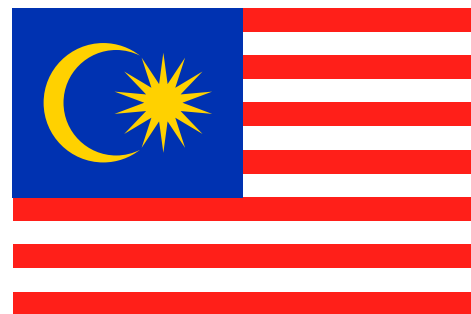

Malaysia
Malaysia



Australia

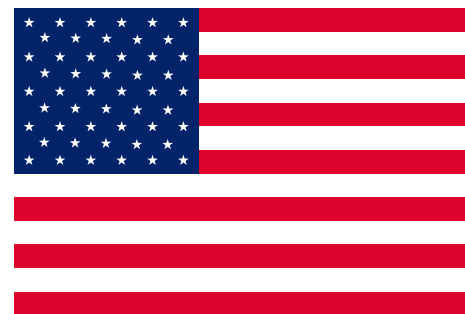

America



Europe

Other countries

Next

กรุณาใส่ข้อมูลของคุณ

Please enter your information

เพศ
Gender

ชาย
Male



หญิง
Female



ช่วงอายุ
Generation

วัยรุ่น
Teens

ช่วงอายุยี่สิบถึงสามสิบ
Twenties

ช่วงอายุสามสิบถึงสี่สิบ
Thirties

ช่วงอายุสี่สิบถึงห้าสิบ
Forties

ช่วงอายุห้าสิบถึงหกสิบ
Fifties

ช่วงอายุมากกว่าหกสิบ
Over sixty

ต่อไป / Next

Q.01

ในประเทศไทย คุณควรขับรถบนด้านใดของถนน?

In Japan, which side of the road should you drive on?

A

เลนซ้าย
Left lane

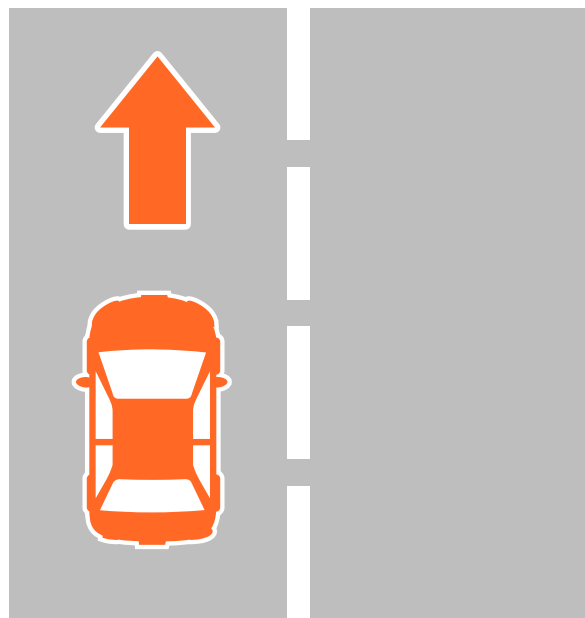

B

เลนขวา
Right lane

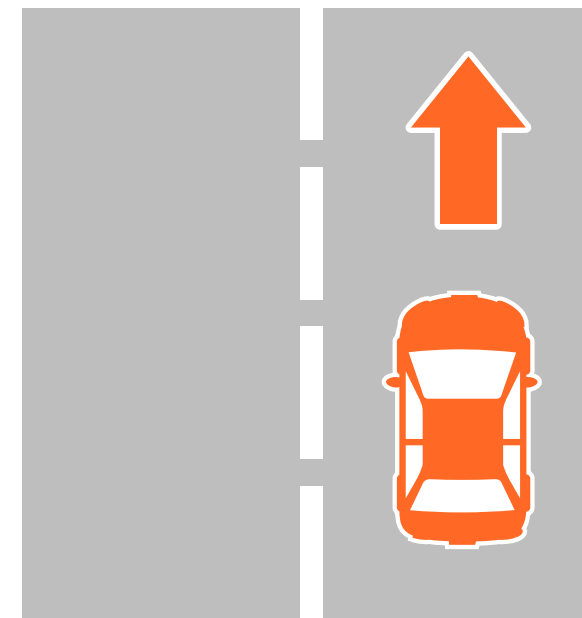

ต่อไป / Next

คำตอบ/Answer

A

เลนซ้าย
Left lane

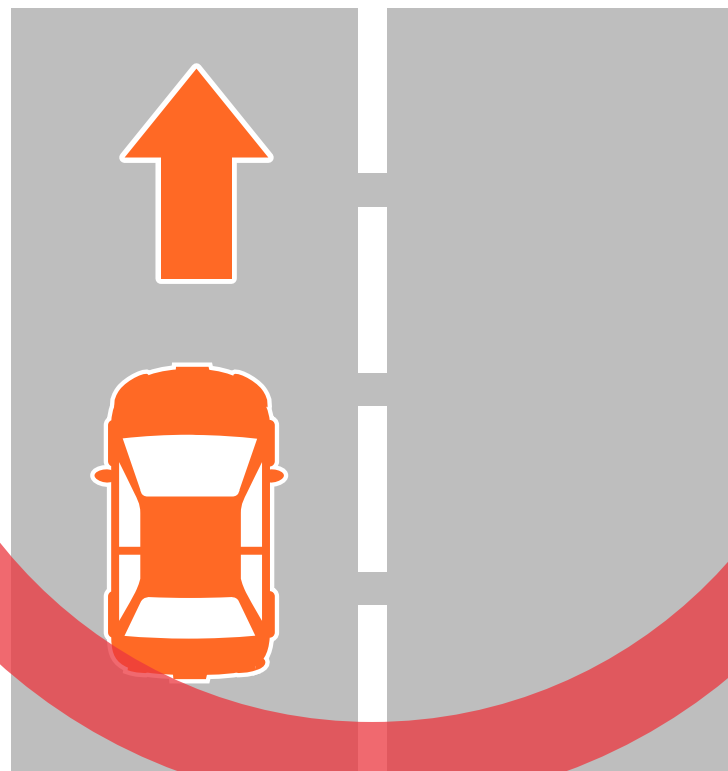

B

เลนขวา
Right lane

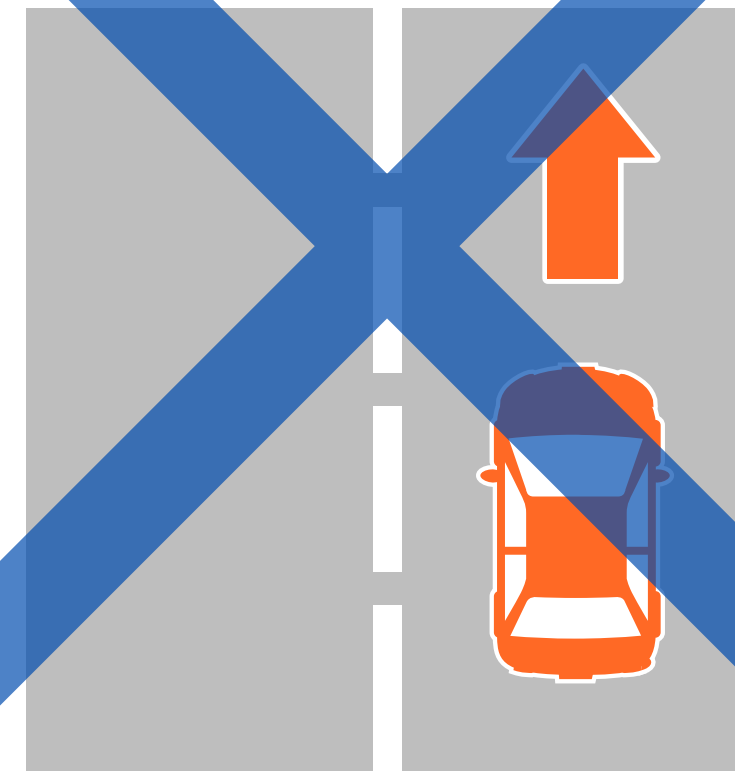

ต่อไป / Next

คำอธิบาย / Description

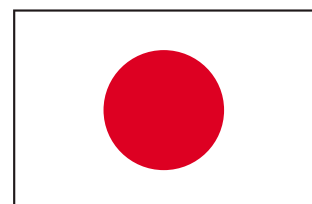

ในประเทศญี่ปุ่น
รถยนต์ขับบนด้านซ้ายของถนน

Cars drive on the left side of the road in Japan

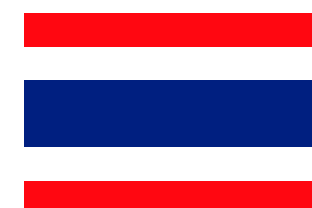
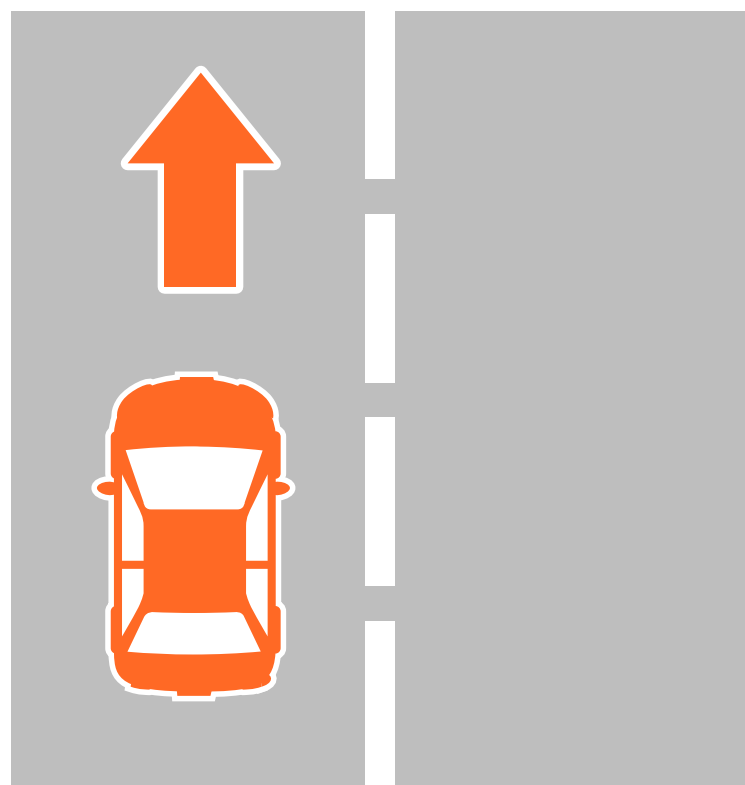

รถยนต์ขับบนด้านซ้ายของถนนในประเทศไทยเช่นกัน

Cars drive on the left side of the road in Thailand too

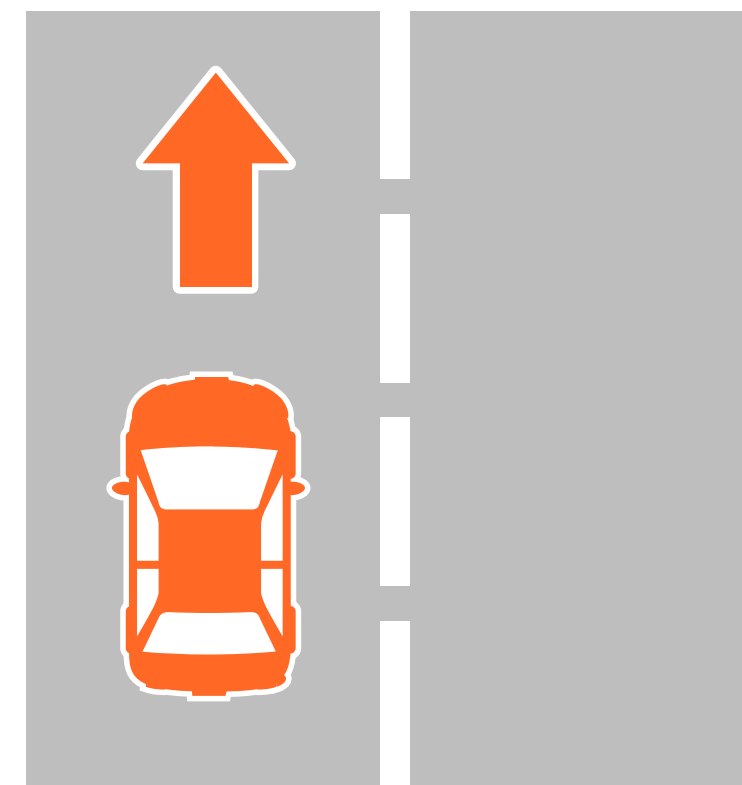

ต่อไป / Next

Q.02 ในประเทศญี่ปุ่น พวงมาลัยรถอยู่ที่ด้านใด?

In Japan, which side is the steering wheel on?

A

ด้านซ้ายมือ
Left-hand drive

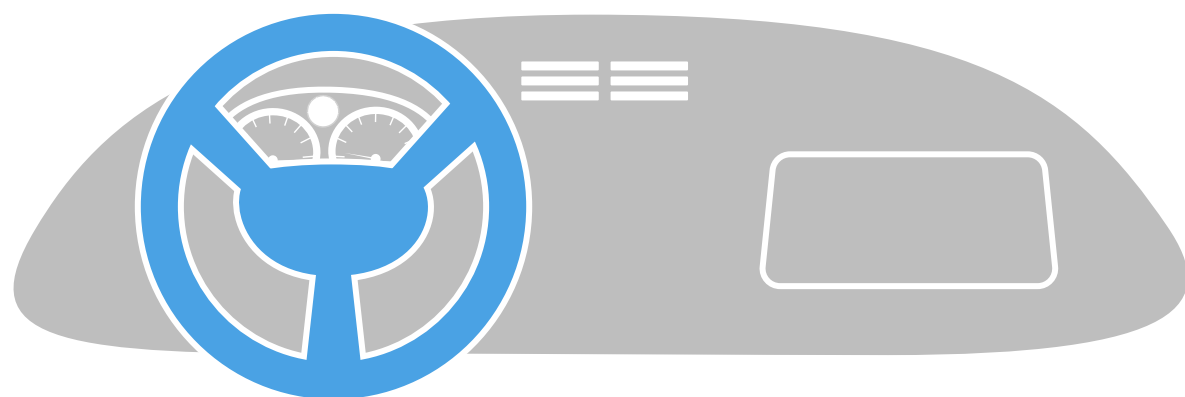

B

ด้านขวามือ
Right-hand drive

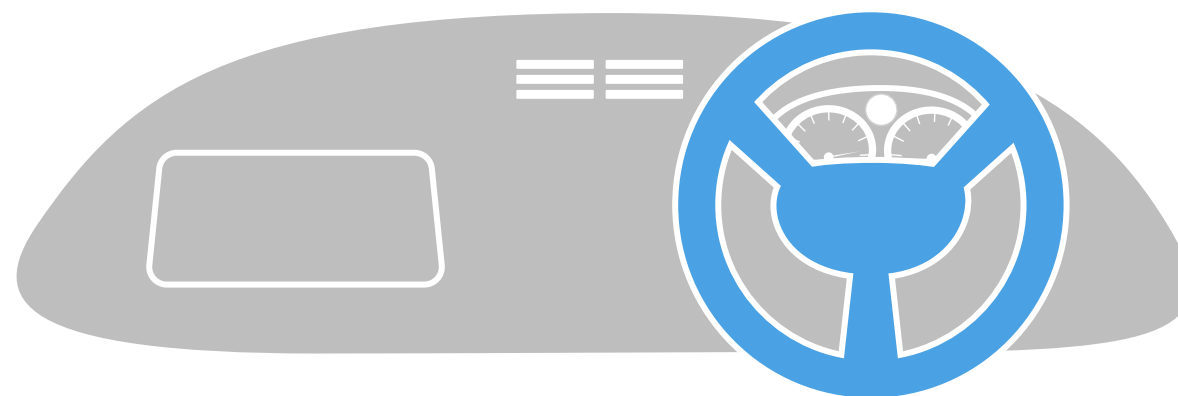

ต่อไป / Next

คำตอบ/Answer



ต่อไป / Next

คำอธิบาย / Description

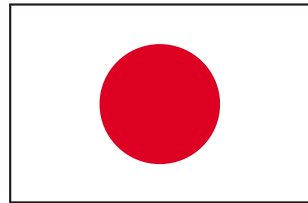

ในญี่ปุ่นรถยนต์จะขับบนด้านซ้ายของถนน
โดยทั่วไปพวงมาลัยจะอยู่ทางด้านขวาของรถ
โดยจะเป็นการอันตรายหากขับรถในด้านตรงข้าม
กรุณาทราบสิ่งนี้เมื่อขับรถยนต์

In Japan, cars drive on the left side of the road.
Generally, the steering wheel is on right side of the car.
It is dangerous to drive on the opposite side.
Please be aware of this when driving.

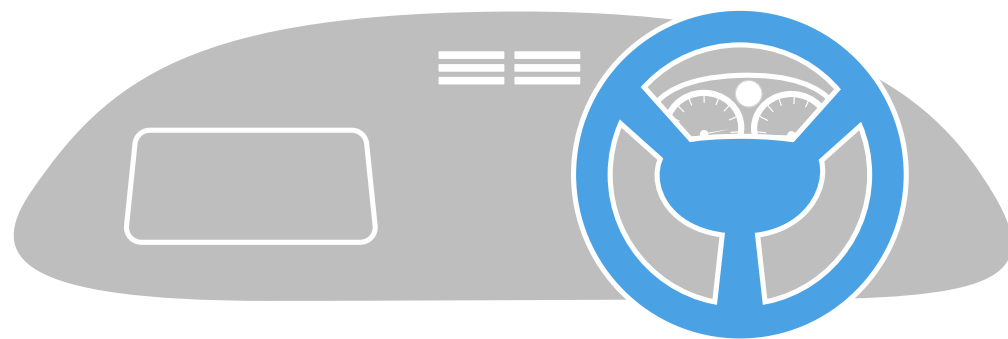

ในไทย โดยทั่วไปแล้วยานยานพาหนะก็เป็นแบบพวงมาลัยขวาเช่นกัน

In Thailand, vehicles are generally
right-hand drive as well.

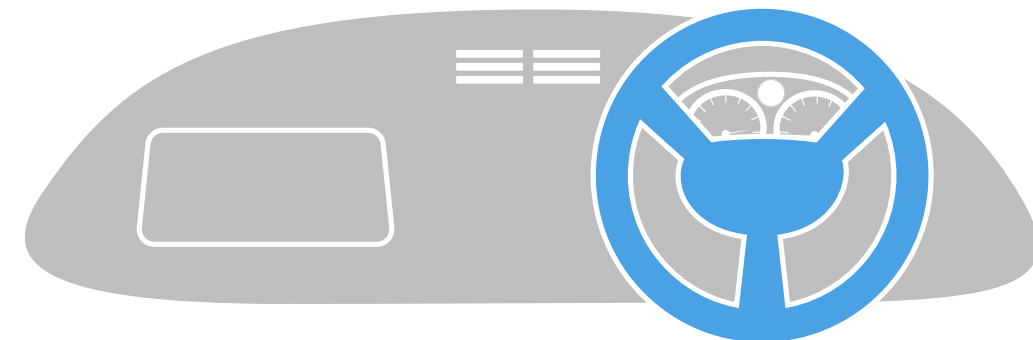

ต่อไป / Next

Q.03

กรุณาเลือกคำตอบที่ถูกต้องสำหรับความหมายของไฟจราจรแต่ละอันต่อไปนี้

Please choose the correct answer for each traffic light color meaning.

หยุด
Stop

A

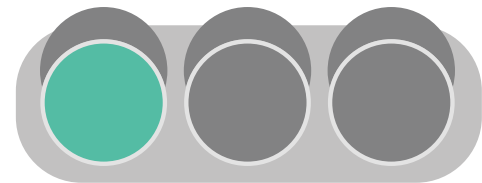

B

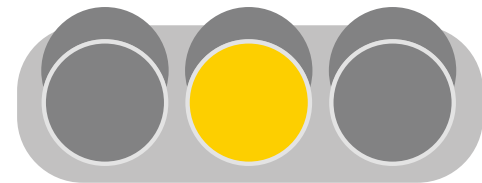

C

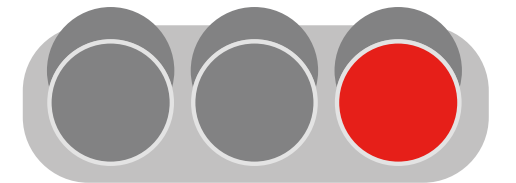

ไป
Go

A

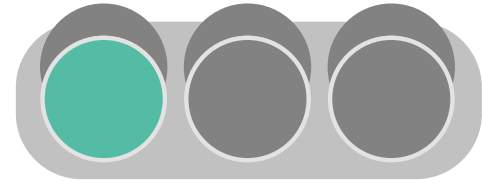

B

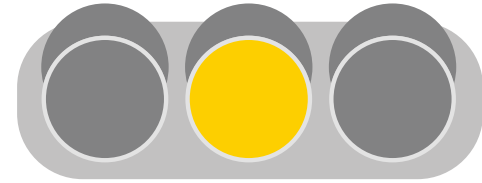

C

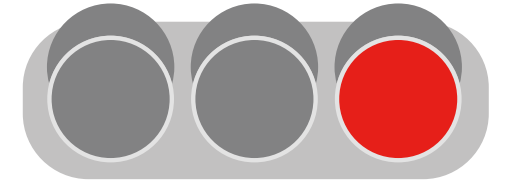

ไปอย่างระมัดระวัง
Go with caution

A

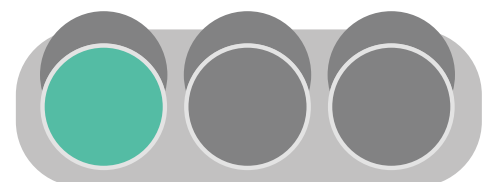

B

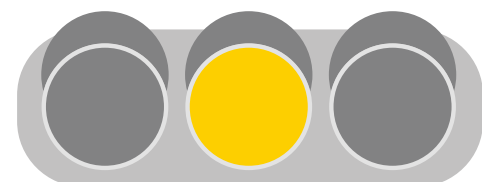

C

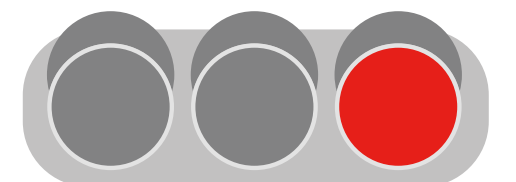

ต่อไป / Next

คำตอบ/Answer

หยุด
Stop

A

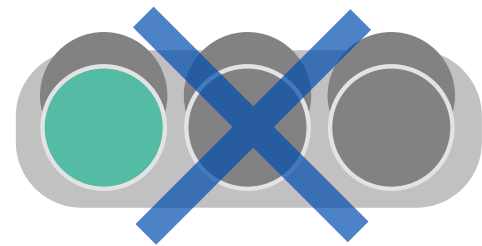

B

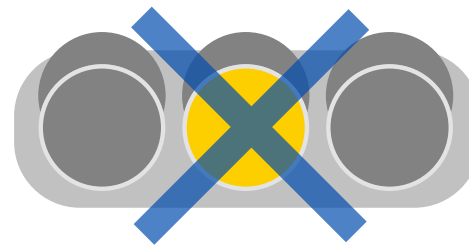

C

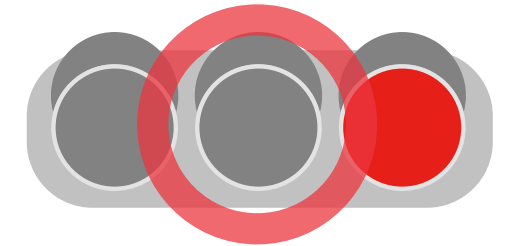

ไป
Go

A

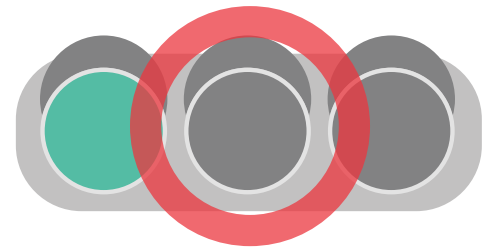

B

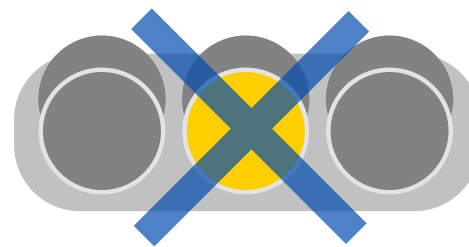

C

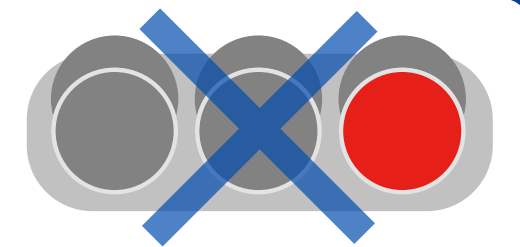

ไปอย่างระมัดระวัง
Go with caution

A

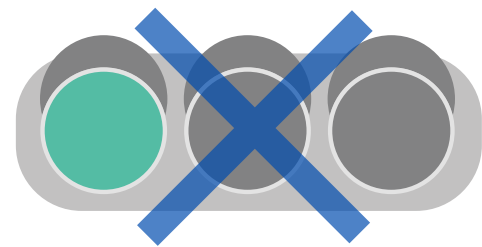

B

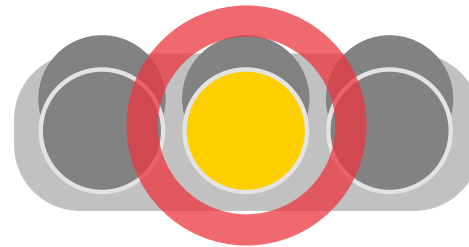

C

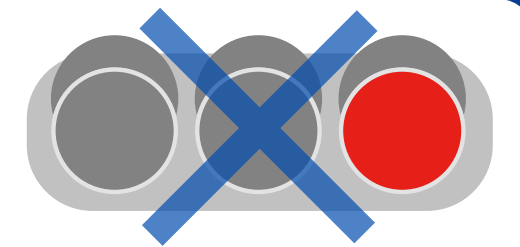

ต่อไป / Next

คำอธิบาย / Description

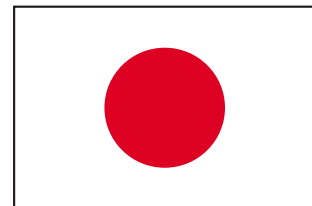

ไฟจราจรของประเทศญี่ปุ่น
Japanese traffic lights



ความหมายของไฟจราจรของประเทศญี่ปุ่นเป็นไปตามดังนี้ โปรดทราบ

- ① แดง: หยุด (หยุดที่ป้ายหยุด)
- ② น้ำเงิน (เขียว): ไป (ไปได้ หรือเลี้ยวขวาหรือซ้าย)
- ③ เหลือง (ส้ม): ไปอย่างระมัดระวัง (หากคุณหยุด อย่าเดินหน้าเกินป้ายหยุด)

The meaning of Japanese traffic light colors are as follows. Please take note:

- ① Red: Stop (Stop at the Stop sign)
- ② Blue (Green): Go (Proceed forward, or turn right or left)
- ③ Yellow (Orange): Go with caution
(If you stop, do not go ahead of the Stop sign).

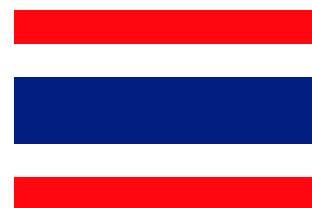

ไฟจราจรของประเทศไทย
Thailand traffic lights



ต่อไป / Next

Q.04 ในประเทศญี่ปุ่น อะไรคือคำตอบที่ถูกต้องสำหรับทางแยก?

In Japan, which is the correct answer at an intersection?

A

คนเดินมีความสำคัญมากกว่า
Pedestrians have priority

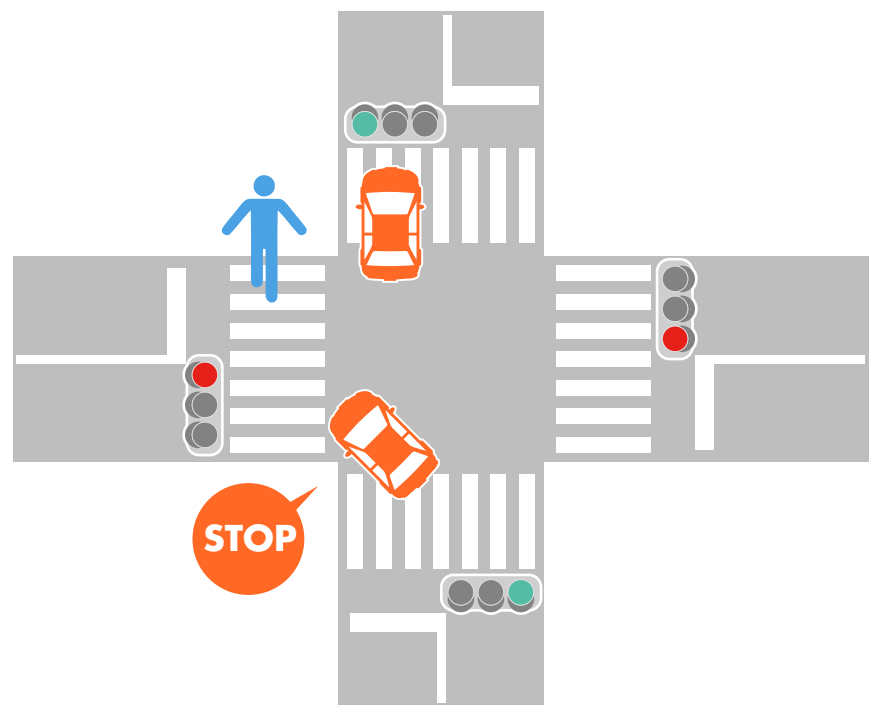

B

ยานพาหนะมีความสำคัญมากกว่า
Vehicles have priority

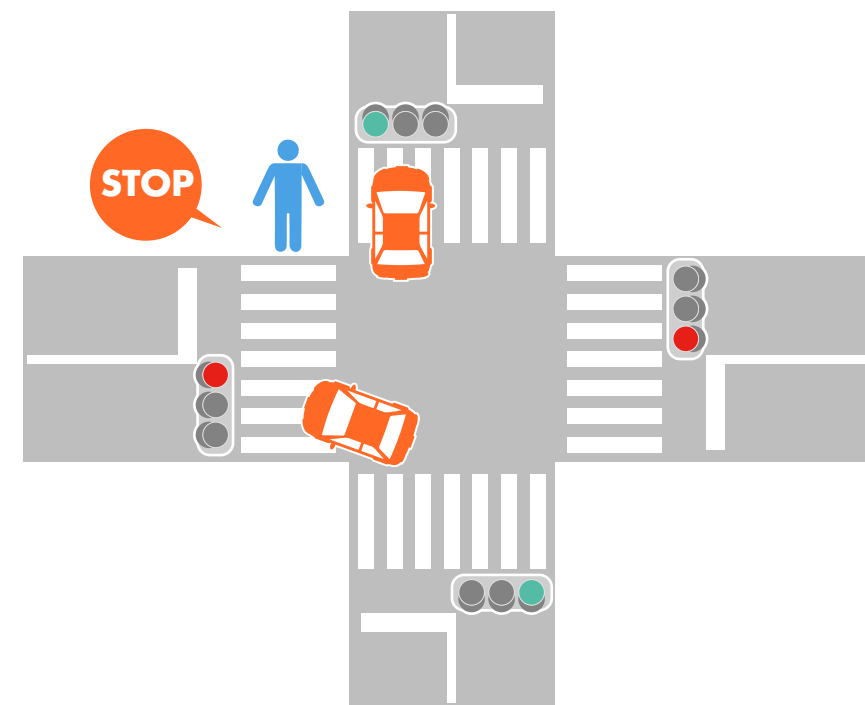

ต่อไป / Next

คำตอบ/Answer

A

คนเดินมีความสำคัญมากกว่า
Pedestrians have priority



B

ยานพาหนะมีความสำคัญมากกว่า
Vehicles have priority

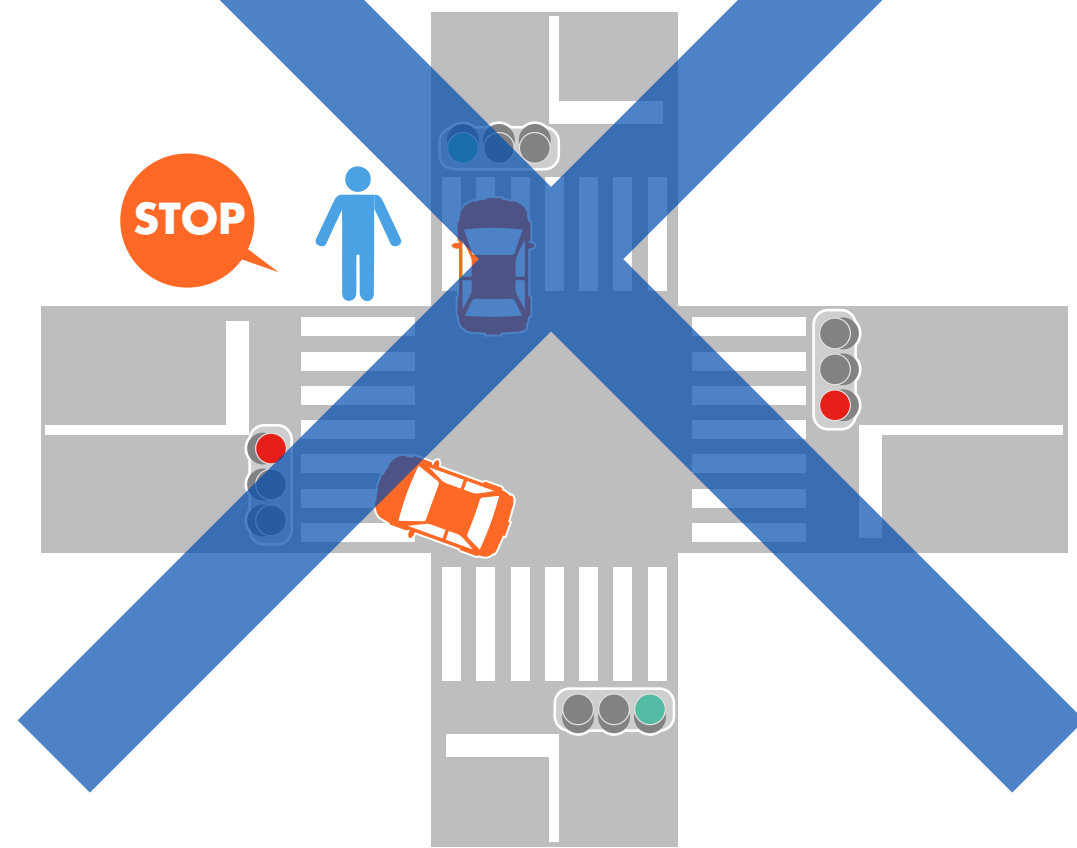

ต่อไป / Next

คำอธิบาย / Description

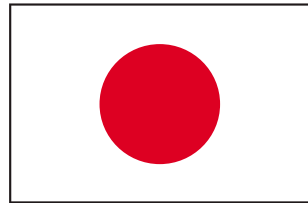

ในประเทศญี่ปุ่น เมื่อรถยนต์เลี้ยวขวาหรือซ้ายที่ทางแยก กรุณาทราบว่าลำดับความสำคัญเป็นไปตามนี้:

- ① คนเดินมีความสำคัญมากกว่า (เมื่อรถยนต์เลี้ยวขวาหรือซ้าย)
- ② รถที่กำลังจะเลี้ยวซ้ายมีความสำคัญมากกว่า
- ③ รถที่กำลังจะตรงไปมีความสำคัญมากกว่าเมื่อคุณกำลังรอเลี้ยวขวา

In Japan, when cars turn right or left at an intersection, please take note that the order of priority is as follows:

- ① Pedestrians have priority (when cars turn right or left)
- ② Priority to cars turning left
- ③ Priority to oncoming cars going straight when you are waiting to turn right



ในประเทศไทย คนเดินมีความสำคัญมากกว่า

In Thailand, priority is granted to pedestrians



ต่อไป / Next

Q.05 อะไรคือความหมายของป้ายนี้?



What is the meaning of this sign?

A

ชะลอลง/พ่อน
Slow/Yield

B

หยุด
Stop

C

อนุญาตให้ผ่านได้
Entry Permitted

D

ห้ามจอด
No Parking

ต่อไป / Next

คำตอบ/Answer

A

~~ชะลอรถ/พ่อน
Slow/Yield~~

B



C

~~อนุญาตให้ผ่านได้
Entry Permitted~~

D

~~ห้ามจอด
No Parking~~

ต่อไป / Next

คำอธิบาย / Description

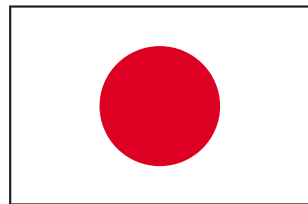

ในประเทศญี่ปุ่น รถยนต์ต้องหยุดที่สถานที่ต่อไปนี้:

- ① ป้ายหยุด
- ② ไฟจราจรสีแดงกะพริบ
- ③ ข้างหน้าทางรถไฟ

In Japan, cars must Stop at the places below:

- ① Stop sign
- ② Red blinking traffic lights
- ③ In front of a railroad crossing



STOP



เครื่องหมายหยุดในประเทศไทย

Stop sign in Thailand



ต่อไป / Next

Q.06 อะไรคือความหมายของไฟจราจรลูกศรนี้? (คำตอบเดียว)

What is the meaning of this arrow traffic light?
(Single answer)



A รถยนต์สามารถตรงไปและเลี้ยวซ้ายได้
Cars can go straight
and turn left

B รถยนต์สามารถเลี้ยวขวาได้
Cars can turn right

C รถราง/รถเข็นสามารถเลี้ยวขวาได้
Trams/streetcars/trolleys
can turn right

D คนเดินสามารถตรงไปได้
Pedestrians can
go straight

ต่อไป / Next

คำตอบ/Answer

A

รถยนต์สามารถตรงไปและเลี้ยวซ้ายได้
Cars can go straight
and turn left

B

รถยนต์สามารถเลี้ยวขวาได้
Cars can turn right

C

รถราง/รถเข็นสามารถเลี้ยวขวาได้
Trams/streetcars/trolleys
can turn right

D

คนเดินสามารถตรงไปได้
Pedestrians can
go straight

ต่อไป / Next

คำอธิบาย / Description

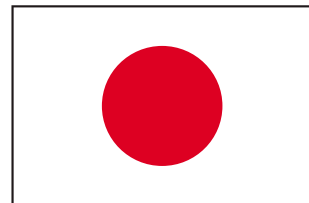

ในประเทศญี่ปุ่นมีไฟจราจรลูกศร
กรุณาทราบว่ายานพาหนะสามารถไปได้โดยขึ้นอยู่กับทิศทางและสีของลูกศร

- ① ในประเทศญี่ปุ่น ถ้าหากลูกศรเป็นสีน้ำเงิน (เขียว) รถสามารถขับไปทางทิศทางที่ลูกศรชี้ไปได้ แม้ว่าไฟจราจรปกติจะเป็นสีแดงก็ตาม
- ② หากลูกศรเป็นสีเหลือง มีเพียงรถรางที่สามารถไปในทิศทางที่ลูกศรชี้ไปได้ แม้ว่าไฟจราจรปกติจะเป็นสีแดงก็ตาม

In Japan, there are arrow traffic lights. Please take note that vehicles can go depending on the arrow's direction and color.

- ① In Japan, if the arrow color is green (blue), cars can go in the direction it is pointing, even if the traffic light is red.
- ② If the arrow color is yellow, then only trams or streetcars can go in the direction it is pointing, even if the traffic light is red.



ไฟจราจรลูกศรในไทย
Arrow traffic lights
in Thailand

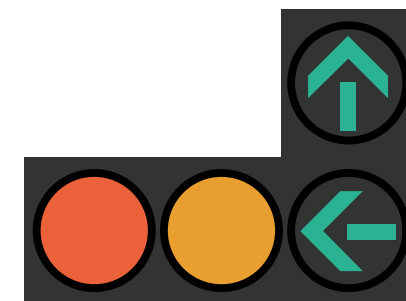

ต่อไป / Next

Q.07

อะไรคือเครื่องหมายของสัญลักษณ์นี้?

What is the meaning of this sign?



A เดินรถทางเดียว
One-way

B ถนนเพื่อรถยนต์เท่านั้น
Road prioritized
for cars



A มีทางแยกในถนน
Fork in the road

B ห้ามเลี้ยวขวา
No right turns

ต่อไป / Next

คำตอบ/Answer



A

เดินรถทางเดียว
One-way

B

ถนนเพื่อรถยนต์เท่านั้น
Road prioritized
for cars



A

มีทางแยกในถนน
Fork in the road

B

ห้ามเลี้ยวขวา
No right turns

ต่อไป / Next

คำอธิบาย / Description

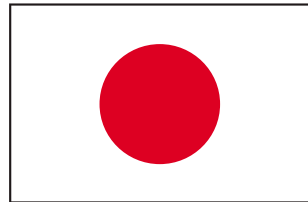

ในประเทศญี่ปุ่นคุณสามารถดูเครื่องหมายเดินรถทางเดียวและและเครื่องหมายทางห้ามผ่าน/ห้ามเข้าได้

โปรดทราบเครื่องหมายเหล่านี้

- ① คนขับต้องขับไปในทิศทางที่เครื่องหมายเดินรถทางเดียวชี้ไป
 - ② ปฏิบัติตามเครื่องหมายทิศทางตามทิศทางที่ชี้ไป
- กรุณาระวังเนื่องจากมีเครื่องหมายจราจรหลากหลายประเทศที่อาจจะแตกต่างกันไปจากในประเทศของคุณ

In Japan, you can see many One-Way signs and No Throughfare/Do Not Enter signs. Please take note of those signs.

- ① Drivers must go in the direction that a One-way sign is pointing.
- ② Follow all directional signs towards the way they are pointing. Please be careful as there are many different kinds of traffic signs that may be different than in your country.



เครื่องหมายที่เหมือนกันในไทย

Similar signs in Thailand



ต่อไป / Next

Q.08

กรุณาเลือกคำตอบที่ถูกต้องสำหรับการจำกัดความเร็วในประเทศญี่ปุ่น

Please choose the correct answer for the speed limit in Japan.

ถนนทั่วไป
Regular roads

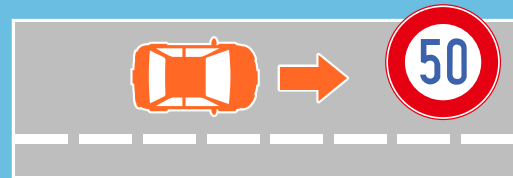

A 50km/h

B 60km/h

C 80km/h

ทางด่วน
Highways



A 100km/h

B 120km/h

C ไม่มีจำกัดความเร็ว
No speed limit

ต่อไป / Next

คำตอบ/Answer

ถนนทั่วไป
Regular roads

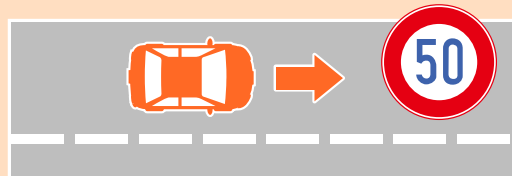

A
50km/h

B
~~60km/h~~

C
~~80km/h~~

ทางด่วน
Highways



A
100km/h

B
~~120km/h~~

C
~~ไม่มีจำกัดความเร็ว
No speed limit~~

ต่อไป / Next

คำอธิบาย / Description

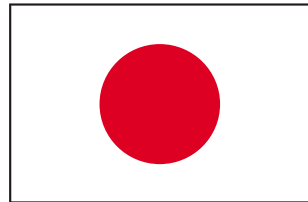

ในประเทศญี่ปุ่น การจำกัดความเร็วจะแสดงอยู่บนเครื่องหมาย โดยจะขึ้นอยู่กับสภาพถนน ณ ขณะนั้นด้วย
กรุณาขับอย่างระมัดระวังและปฏิบัติตามการจำกัดความเร็ว
ถ้าหากไม่มีการจำกัดความเร็ว ความเร็วสูงสุดที่จำกัดจะอยู่ที่ 60 กม./ชม. บนถนนปกติและ 100 กม.
บนทางด่วน

- ① ถนนปกติ: 30-60 กม./ชม.
- ② ทางด่วน: 70-100 กม./ชม.

In Japan, speed limits are shown on signs and is also dependent on current road conditions. Please drive carefully and follow the speed limit.

If there are no speed limit signs, the maximum speed is 60 km/h on regular roads and 100 km/h on the highway.

- ① Regular roads: 30-60km/h
- ② Highways: 70-100km/h



ถนนปกติ: 80 กม./ชม.
ทางด่วน: 90~120 กม./ชม.

Regular roads: 80km/h
Highways: 90-120km/h



ต่อไป / Next

Q.09 อะไรที่ปฏิบัติได้ขณะขับรถ?

What is allowed while driving?

A

ไม่คาดเข็มขัดนิรภัย
No seatbelt

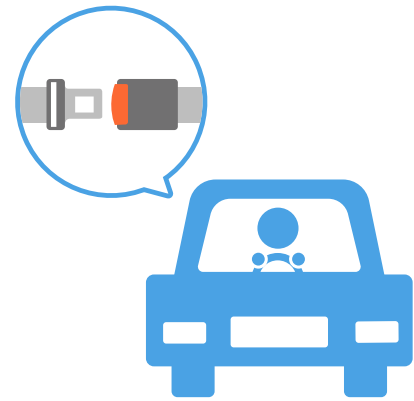

B

ขับขี่ขณะมึนเมา
Drunk driving



C

คุยโทรศัพท์
Talking
on the phone

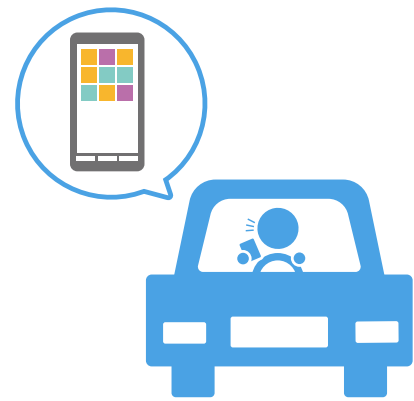

D

ไม่สามารถปฏิบัติได้ทั้ง A, B, และ C
A, B and C all of them
are not allowed.



ต่อไป / Next

คำตอบ/Answer

A

ไม่คาดเข็มขัดนิรภัย
No seatbelt

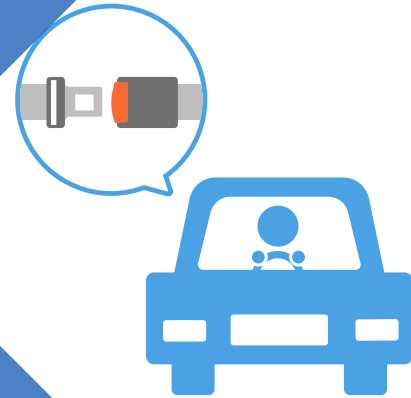

B

ขับขี่ขณะมึนเมา
Drunk driving



C

คุยโทรศัพท์
Talking
on the phone

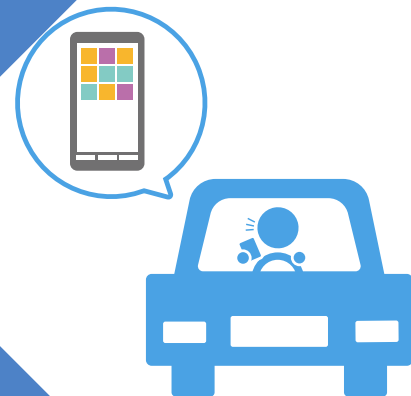

D

ไม่สามารถปฏิบัติได้ทั้ง A, B, และ C
A, B and C all of them
are not allowed.

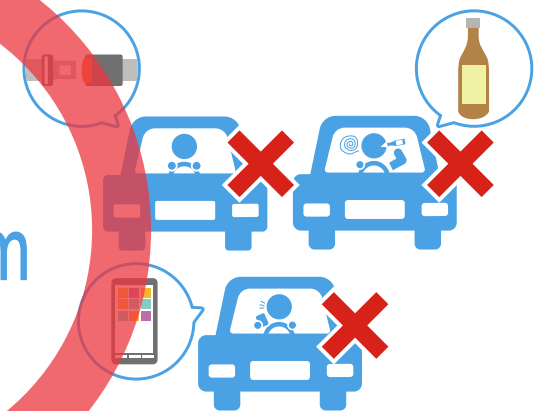

ต่อไป / Next

คำอธิบาย / Description

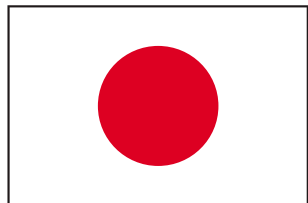

ในประเทศญี่ปุ่น พฤติกรรมต่อไปนี้อันตรายและไม่อนุญาตให้กระทำขณะขับรถ กฎเหล่านี้อาจจะมีแตกต่างจากในประเทศของคุณ ฉะนั้นโปรดทราบสิ่งเหล่านี้

- ① ไม่อนุญาตให้ดื่มแล้วขับ (ไม่อนุญาตให้ขับขี่โดยเคร่งครัดหลังจากดื่มแอลกอฮอล์ โดยรวมไปถึงเครื่องดื่มแอลกอฮอล์ต่ำอย่างเบียร์เช่นกัน)
- ② ผู้โดยสารยานพาหนะทุกประเภท (ในที่นั่งคนขับ, ที่นั่งผู้โดยสารตอนหน้า, ที่นั่งผู้โดยสารตอนหลัง) ต้องคาดเข็มขัดนิรภัย
- ③ การใช้โทรศัพท์หรืออุปกรณ์อิเล็กทรอนิกส์ต่างๆ (คุยโทรศัพท์, ส่งข้อความ, หาข้อมูล, อื่นๆ) นั้นไม่สามารถปฏิบัติได้ขณะขับรถ

In Japan, the following behaviors are dangerous and prohibited while driving. These rules may be different than those in your country, so please be aware of them.

- ① Drinking and driving is prohibited. (It is strictly prohibited to drive after drinking any alcohol. This includes low alcoholic drinks like beer).
- ② All vehicle occupants (in the driver's seat, passenger seats, and back seats) must fasten seatbelts.
- ③ Use of phones or devices (talking, texting, searching, etc.) is prohibited while driving.



- ① ในประเทศไทย ไม่อนุญาตให้ดื่มแล้วขับ (มีโทษสำหรับระดับความเข้มข้นแอลกอฮอล์) ระดับแอลกอฮอล์ในเลือด: 0.05%
- ② ต้องคาดเข็มขัดนิรภัยตลอดเวลา

- ① In Thailand, drinking and driving is prohibited (Penalty for alcohol concentration level) Blood-alcohol level: 0.05%
- ② Seatbelts must always be worn.

ต่อไป / Next

Q.10 ข้อใดต่อไปนี้ที่ปฏิบัติได้เมื่อจอดรถในประเทศญี่ปุ่น?

Which of the following is the allowed when parking in Japan?
(multiple answers)

A การจอดรถในที่จอดรถสาธารณะ
Parking in a public car parking lot.



B การจอดรถเป็นเวลานานที่ร้านสะดวกซื้อ
Long-term parking at a convenience store.



C การจอดรถข้างถนนที่มีเครื่องหมายต่อไปนี้
Parking on the side of the road that displays the sign below.



D การจอดรถข้างถนนที่มีเครื่องหมายต่อไปนี้
Parking on the side of the road that displays the sign below.



ต่อไป / Next

คำตอบ/Answer

A

การจอดรถในที่จอดรถสาธารณะ
Parking in a public car parking lot.



B

การจอดรถเป็นเวลานานที่ร้านสะดวกซื้อ
Long-term parking at a convenience store.



C

การจอดรถบนข้างถนนที่มีเครื่องหมายต่อไปนี้
Parking on the side of the road that displays the sign below.

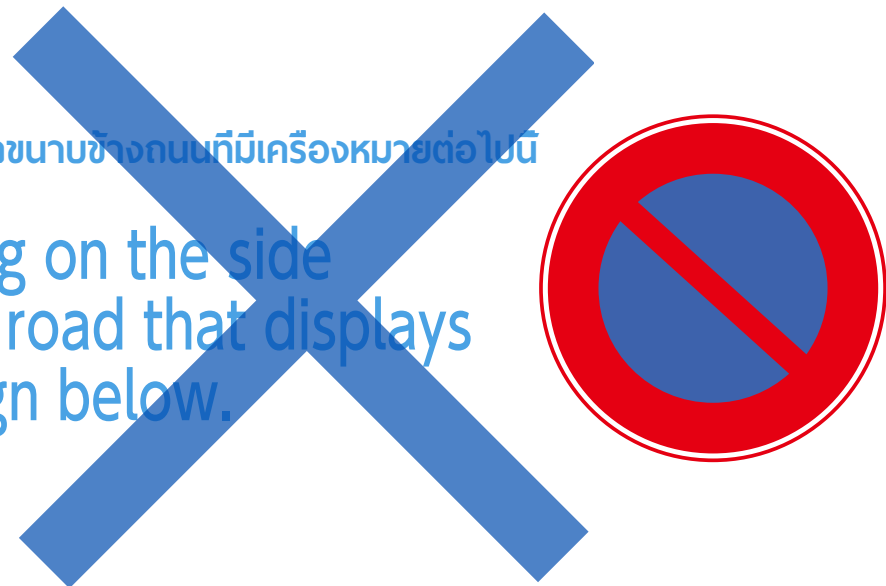

D

การจอดรถบนข้างถนนที่มีเครื่องหมายต่อไปนี้
Parking on the side of the road that displays the sign below.



ต่อไป / Next

คำอธิบาย / Description

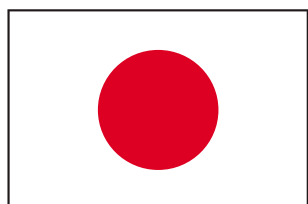

ในประเทศญี่ปุ่น อนุญาตให้จอดรถในพื้นที่ดังต่อไปนี้:

- ① การจอดรถในที่จอดรถสาธารณะที่คุณจะเข้าห้างหรือสถานที่นั้นๆ (ถือว่าเป็นจรรยาบรรณที่ไม่ดีในการจอดรถที่ร้านสะดวกซื้อโดยที่ไม่ใช้บริการ)
- ② ที่ที่จอดรถที่มีค่าบริการ
- ③ ขนาบข้างถนนที่มีเครื่องหมายให้จอด (หากคุณจอดรถบนถนนที่ไม่มีเครื่องหมายให้จอด อาจมีความเสี่ยงที่คุณจะถูกปรับ)

In Japan, parking in the following areas are allowed:

- ① In a public parking lot where you will use the stores and facilities. (It is considered poor etiquette to park at convenience stores but do not use them).
- ② At a toll parking lot.
- ③ On the side of the road that displays the parking sign. (If you park on a road with no parking sign, you may risk getting a fine).

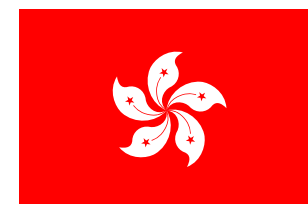

(พื้นที่ห้ามจอด)
เครื่องหมายจราจร
เครื่องหมายจราจรแสดงถึงพื้นที่ “ห้ามหยุด”
ห้ามจอดรถไม่เกิน 10 เมตรจากทางแยก

(No Parking Area)
Traffic sign shows ""No stopping"" area
No parking within 10 meters from an intersection

ต่อไป / Next

Q. 1 1

พื้นถนนน้ำแข็งในฤดูหนาวมีความลื่นมากกว่าพื้นแห้งประมาณกี่เท่า?

How much more slippery is it on an icy winter road compared to a dry road?

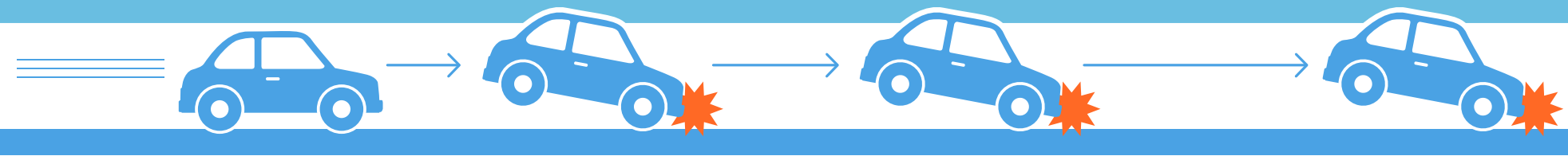

A

ไม่มีความแตกต่าง
No difference

B

ลื่นมากกว่า 2 เท่า
About 2 times more slippery

C

ลื่นมากกว่า 5 เท่า
About 5 times more slippery

D

ลื่นมากกว่า 10 เท่า
About 10 times more slippery

ต่อไป / Next

คำตอบ/Answer

A

~~ไม่มีความแตกต่าง
No difference~~

B

~~ลื่นมากกว่า 2 เท่า
About 2 times more slippery~~

C

~~ลื่นมากกว่า 5 เท่า
About 5 times more slippery~~

D

ลื่นมากกว่า 10 เท่า
About 10 times more slippery

ต่อไป / Next

คำอธิบาย / Description

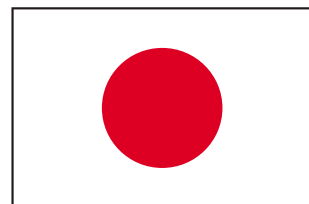

พื้นถนนในฤดูหนาวมีความลื่นมากกว่า 10 เท่าเมื่อเทียบกับถนนแห้ง
กรุณาขับช้าลงและขับอย่างมีความรับผิดชอบ ระวังมากขึ้นในฤดูหนาวเนื่องจากถนนอาจจะดูแห้ง
แต่จริงๆแล้วมีสัมผัสเหมือนน้ำแข็ง

A winter road is **10 times more** slippery compared to a dry road. Please drive slowly and responsibly. Take extra care during winter since roads may look dry but is actually icy.



ต่อไป / Next

Q.12

กรุณาเลือกคำตอบที่ถูกต้องเมื่อขับรถในฤดูหนาว

Please choose the correct answer when driving in winter conditions.

ระยะห่างจากรถคันข้างหน้าดังต่อไปนี้
(เมื่อเทียบกับถนนแห้ง)

The following distance behind another car
(comparing to dry road conditions)

A ไม่มีความแตกต่าง
There is no difference

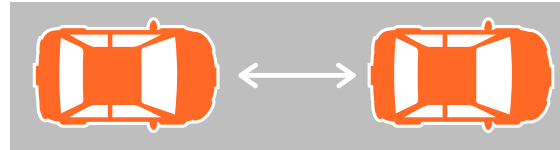

B ระยะห่างควรจะใกล้ขึ้น
The distance should be closer

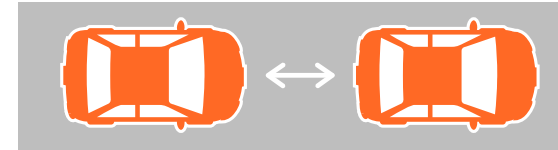

C ระยะห่างควรจะไกลขึ้น
The distance should be further



ความเร็วในการขับ
(เมื่อเทียบกับถนนแห้ง)

The driving speed
(Compared to dry road conditions)

A ไม่มีความแตกต่าง
There is no difference



B ขับเร็วขึ้น
Drive faster



C ขับช้าลง
Drive more slowly



ต่อไป / Next

คำตอบ/Answer

ระยะห่างจากรถคันข้างหน้าดังต่อไปนี้
(เมื่อเทียบกับถนนแห้ง)

The following distance behind another car
(comparing to dry road conditions)

A ~~ไม่มีความแตกต่าง~~
There is no difference

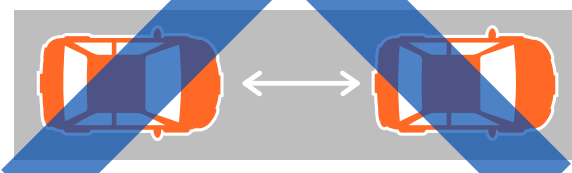

B ~~ระยะห่างควรจะใกล้ขึ้น~~
The distance should be closer

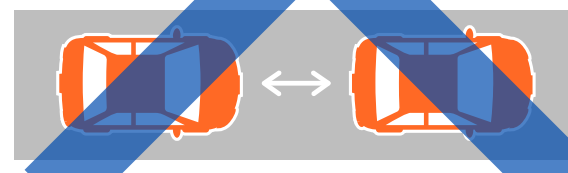

C ~~ระยะห่างควรจะใกล้ขึ้น~~
The distance should be further

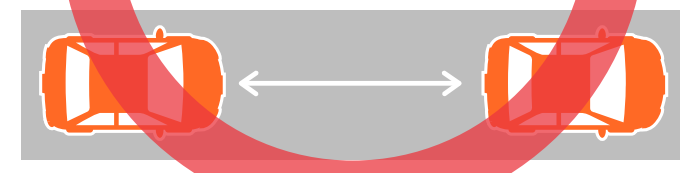

ความเร็วในการขับ
(เมื่อเทียบกับถนนแห้ง)

The driving speed
(Compared to dry road conditions)

A ~~ไม่มีความแตกต่าง~~
There is no difference



B ~~ขับเร็วขึ้น~~
Drive faster



C ~~ขับช้าลง~~
Drive more slowly



ต่อไป / Next

คำอธิบาย / Description

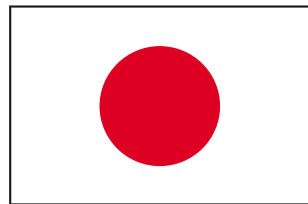

ในฤดูหนาว ต้องใช้ระยะห่างมากขึ้นและเวลาที่มากขึ้นในการหยุดรถเมื่อเทียบกับถนนแห้ง
กรุณาเว้นระยะห่างจากรถคันหน้าให้มากขึ้น , ชับให้ช้าลง, และขับอย่างปลอดภัย

In winter conditions, it takes much more time and distance to stop your car compared to dry roads. Please leave more following distance behind another car, slow down, and drive safe.



ต่อไป / Next

Q.13 กรุณาเลือกคำตอบที่ถูกต้องสำหรับการเบรกในฤดูหนาว

Please choose the correct answer for braking in winter conditions.

A

กระทืบเบรกทันที

Suddenly slam
on the brakes.



B

ค่อยๆเบรกและลดความเร็วลง

Apply the brakes
gently and slow down.



ต่อไป / Next

คำตอบ/Answer

A กระทั่งเบรกกั้นที

Suddenly slam
on the brakes.

An illustration showing a hand slamming the brake pedal. A car is shown skidding on a road, with a starburst indicating a crash. The entire scene is crossed out with a large blue 'X'.

B ค่อยๆเบรกและลดความเร็วลง

Apply the brakes
gently and
slow down.

An illustration showing a hand gently pressing the brake pedal. A car is shown slowing down smoothly on a road. The entire scene is enclosed in a red circle.

ต่อไป / Next

คำอธิบาย / Description

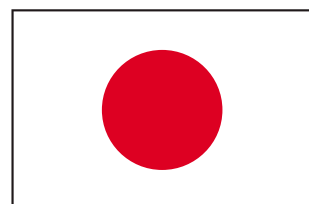

"เมื่อกระทืบเบรกบนถนนที่มีพื้นผิวเป็นน้ำแข็ง พวงมาลัยจะล็อกและคุณจะไม่ควบคุมรถของคุณไม่ได้ หลีกเลี่ยงการกระทืบเบรกและให้ค่อยๆเหยียบเบรกเพื่อลดความเร็วจนหยุดนิ่ง

เกี่ยวกับ ABS

ในประเทศญี่ปุ่น รถเช่าส่วนมากมีระบบ ABS รถที่มีระบบ ABS จะป้องกันอาการล้อล็อก แม้ว่าผู้ขับจะกระทืบเบรกแรงขนาดไหนก็ตาม เมื่อ ABS ทำงาน แป้นเบรกจะสั่นทันที ให้เหยียบเบรกต่อไปเรื่อยๆขณะที่มันสั่นอยู่และควบคุมรถไปในทิศทางที่ต้องการโดยใช้พวงมาลัย

When slamming on the brakes on icy roads, the steering wheel will lock up and your car will slip out of control. Avoid slamming on the brakes and instead, gently apply the brakes to slow down before coming to a complete stop.

About ABS

In Japan, most rental cars have an anti-lock brake system (ABS). A car equipped with an ABS prevents the wheels from locking up, even if a driver slams on the brakes. When ABS is active, the brake pedal will suddenly vibrate. Continue stepping on the brake pedal even as it is vibrating and point the car in the direction you want to go using the steering wheel.



ต่อไป / Next

Q. 14

กรุณาเลือกคำตอบที่ถูกต้องสำหรับการขับขี่ในพื้นที่อันตราย (ถนนคดเคี้ยว, ทางออกอุโมงค์) ระหว่างฤดูหนาว

Please choose the correct answer for driving in dangerous areas (curves in the road, tunnel exits) during winter.

ขับรถอย่างไรในถนนคดเคี้ยว
How to drive on curvy roads.

A

ลดความเร็วลงช้าๆหลังจากเข้าโค้ง
Reduce speed gradually after going into curves.



B

ลดความเร็วก่อนเข้าโค้ง
Reduce speed before going into curves.

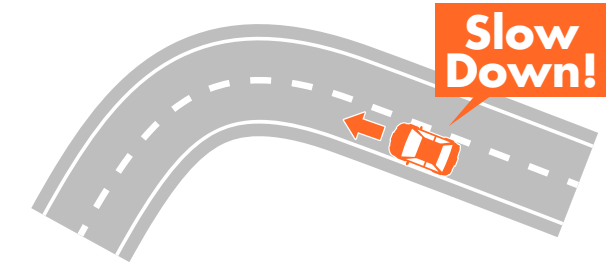

ขับรถอย่างไรใกล้ทางออกอุโมงค์
How to drive near tunnel exits.

A

ขับที่ความเร็วเดียวกับขณะอยู่ในอุโมงค์
Drive the same speed as inside a tunnel.



B

ลดความเร็วก่อนออกจากอุโมงค์
Reduce the speed in a tunnel before exiting.

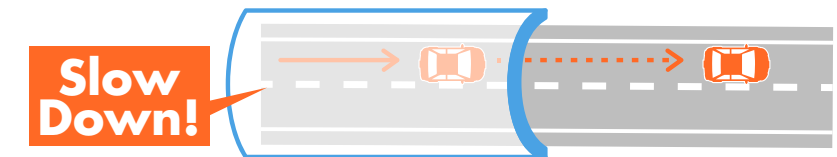

ต่อไป / Next

คำตอบ/Answer

ขับรถอย่างไรในถนนคดเคี้ยว
How to drive on curvy roads.

A

ลดความเร็วลงช้าๆหลังจากเข้าโค้ง
Reduce speed gradually after going into curves.



B

ลดความเร็วก่อนเข้าโค้ง
Reduce speed before going into curves.



ขับรถอย่างไรใกล้ทางออกอุโมงค์
How to drive near tunnel exits.

A

ขับที่ความเร็วเดียวกับขณะอยู่ในอุโมงค์
Drive the same speed as inside a tunnel.



B

ลดความเร็วก่อนออกจากอุโมงค์
Reduce the speed in a tunnel before exiting.

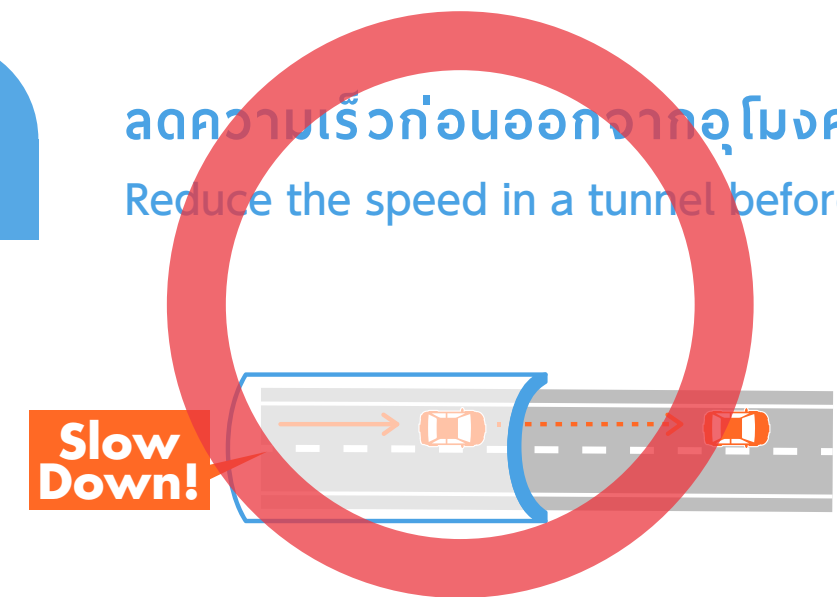

ต่อไป / Next

คำอธิบาย / Description

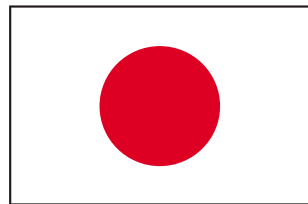

ในฤดูหนาว ถนนจะลื่นกว่าเมื่อเทียบกับสภาพอากาศแห้ง ให้ใช้ความระมัดระวังเพื่อการขับขี่ที่ปลอดภัย โดยเฉพาะในที่ต่อไปนี้

- ① ทางโค้ง: ทางโค้งในถนนจะอันตรายมากเป็นพิเศษเมื่อถนนลื่น ลดความเร็วลงก่อนเข้าโค้ง และเข้าโค้งอย่างช้าๆ
- ② อุโมงค์: โดยปกติแล้วถนนจะแห้งภายในอุโมงค์ อย่างไรก็ตามตามทางออกของอุโมงค์มักจะมีพื้นสัมผัสที่ลื่น และอาจทำให้รถของคุณลื่นได้หากออกจากอุโมงค์ด้วยความเร็วเท่าเดิม ให้ลดความเร็วลงก่อนออกจากอุโมงค์

In winter, roads are much more slippery compared to dry road conditions. Take care to drive safely, especially near the following places.

- ① Curves: Turns in the road become especially dangerous when it is slippery. Reduce speed before going into curves and make turns slowly.
- ② Tunnel: It is usually dry inside a tunnel. However, the exit is often icy and may cause your car to slip if you come out of a tunnel at the same speed. Reduce speed before the tunnel exit.

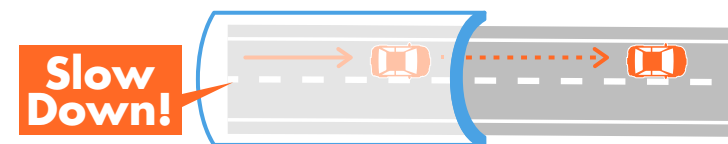
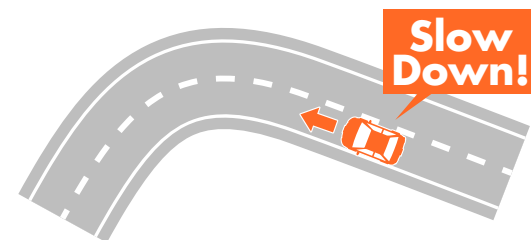

ต่อไป / Next

การทดสอบความเข้าใจกฎจราจรในประเทศไทย

Comprehension check of traffic rules in Japan

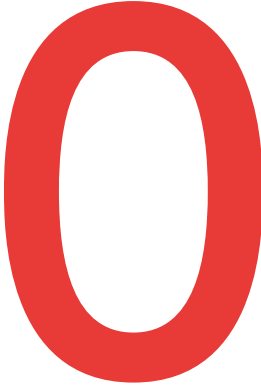
	คำตอบของคุณ Your Answer	คะแนนของคุณ Your score
Q.01 เลนการขับขี่	<input type="radio"/>	 <hr/> <p>14</p>
Q.02 พวงมาลัย	<input type="radio"/>	
Q.03 ไฟจราจร	<input checked="" type="radio"/>	
Q.04 กฎที่ทางแยก	<input checked="" type="radio"/>	
Q.05 เครื่องหมายหยุด	<input type="radio"/>	
Q.06 ไฟจราจรลูกศร	<input type="radio"/>	
Q.07 เดินรถทางเดียว	<input type="radio"/>	
Q.08 จำกัดความเร็ว	<input type="radio"/>	
Q.09 กฎขณะขับขี่	<input checked="" type="radio"/>	
Q.10 การจอดรถ	<input type="radio"/>	
Q.11 สภาพถนนลื่นของถนนในฤดูหนาว	<input checked="" type="radio"/>	
Q.12 การขับรถในฤดูหนาว	<input checked="" type="radio"/>	
Q.13 การเบรกในฤดูหนาว	<input type="radio"/>	
Q.14 มีความอันตรายมากเป็นพิเศษในฤดูหนาว	<input type="radio"/>	

ต่อไป / Next

ขอให้เป็นที่ปลอดภัยและสนุก!
Have a safe and nice trip!

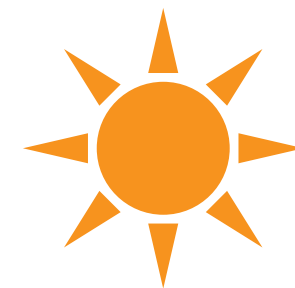

เสร็จสิ้น / Finish