

Jバスのあゆみ

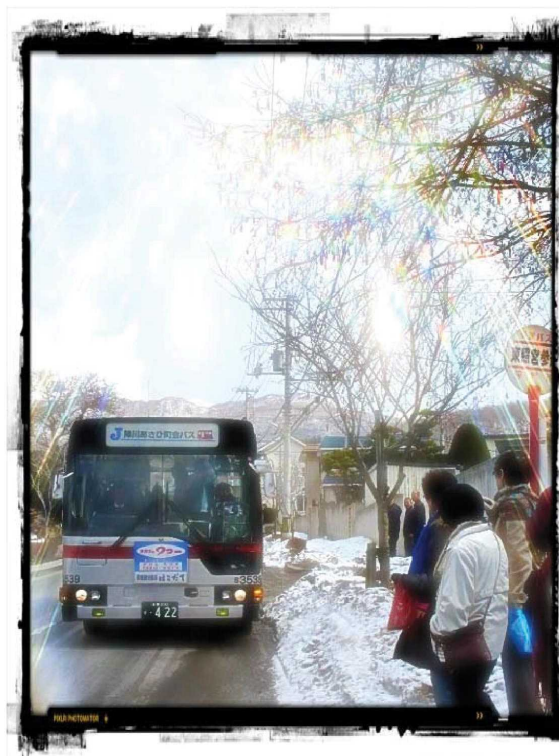

陣川あさひ町会

Jバス担当役員 山田 圭寿

目次

1	運行までの経過	1
2	運行概要	2
3	運行ルート	3
4	運行時刻	6
5	運行料金	8
6	乗車人員の推移	10
7	通学バスとの連携	11
8	販売促進活動	12
9	アンケート	13
10	運行委託契約式・出発式	17
11	ポスター・チラシ	19
12	今後の陣川あさひ町会のバス運行について	21

1 運行までの経過

□H22.12.25 陣川地区から亀田支所までのバスについてのアンケート調査

- ・総世帯数 944 世帯 回収世帯 686 世帯 回収率 72.7%
- ・利用したいと答えた世帯が 74.4%だった。

□H23.06.24 市長への陣川あさひ町会からの要望

- ・参集者：陣川あさひ町会長他 6 名 工藤市長，企画部，教育委員会
- ・市長よりコミュニティバスの導入検討を企画部へ指示があった。

□23.07.22 陣川あさひ町会打合せ

- ・参集者：陣川あさひ町会通学バス運営委員会上野山代表，企画部
- ・町会：コミュニティバスの実証実験がしたい。
- ・企画部：当方 意味のある実証実験とするべきである。次から函館バス(株)も入れて，具体的な協議をしていきたい。

[その後，月に 1～2 回程度，町会，函館バス(株)，函館市の 3 者で協議を持ち，検討を行った。]

□H23.12.15 陣川コミュニティバス実証実験のアンケート調査

- ・記名式のため，回収率は低かったが，86 名が利用したいと答えた。

□H24. 02. 02 陣川あさひ町会打合せ

- ・町会役員，通学バス委員会と，函館バス(株)，市で打合せ。
- ・一部通学バスの利用者を割り振る方式で町会バスの実証実験運行を決めた。（中学生の下校便を廃止し町会バスに移行した。）

□H24. 02. 26 陣川あさひ町会説明会

- ・町会から約 40 名が集まり説明会を行った結果，町会員総意で実証実験運行を行うこととした。

□H24. 03. 07 陣川あさひ町会バス運行委託契約式

- ・市長が立会人として，町会と函館バスで運行委託契約を締結した。

□H24. 03. 12 町会バス利用券・回数券発売開始

□H24. 04. 01 出発式・運行開始

- ・サンクス陣川店の協力を得て，店舗駐車場を会場にして行った。

2 運行概要

	H24年度（第1期）	H25年度（第2期）	H26年度（第3期）
運行期間	H24.4.1-H25.3.31	H25.4.1-H26.3.31	H26.4.1-H27.3.31
運行本数	平日7便(循環) 土日祝日3便(循環) ※年度途中変更有り	平日 上陣川発 5便 昭和営業所発 6便 土曜日 上陣川発 3便 昭和営業所発 3便	平日 上陣川発 5便 昭和営業所発 6便 土曜日 上陣川発 3便 昭和営業所発 3便
実施主体	陣川あさひ町会	陣川あさひ町会	陣川あさひ町会
運行業務	函館バス株式会社	函館バス株式会社	函館バス株式会社
利用券	2,500 円/月	5,500 円/月	5,500 円/月
回数券	3,000 円/15 枚綴り ・2 ヶ月の期限付きとしたが、7 月発行分から年度末までの期限へ変更 ・運行後、ばら回数券、小学生限定回数券、5枚入り回数券の販売開始	3,000 円/15 枚綴り 1,000 円/4 枚綴り ・ばら回数券、小学生限定回数券、5枚入り回数券の販売の取り止め	3,000 円/15 枚綴り 1,000 円/4 枚綴り
販売場所	サンクス陣川店/サンクス 神山店/函館バス昭和営業所/陣川あさひ町会館 ・後に、やまきゅう商店、Jバス車内が追加	サンクス陣川店/サンクス 神山店/函館バス昭和営業所/やまきゅう商店/Jバス車内/陣川あさひ町会館	サンクス陣川店/函館バス 昭和営業所/Jバス車内
運行ルート	・循環ルートとして運行 ・8/16 に渡島支庁側のルートを取り止めシャトル型に変更 ・11/1 に亀田川沿いのルートへ変更	・ルート変更無し	・ルート変更無し

3 運行ルート

□平成 24 年 4 月 1 日～平成 24 年 8 月 15 日

- ・地域の要望等を町会が聴取し決定した。
- ・多くの商業施設を回れるルート設定とした。
- ・循環路線として設定した。

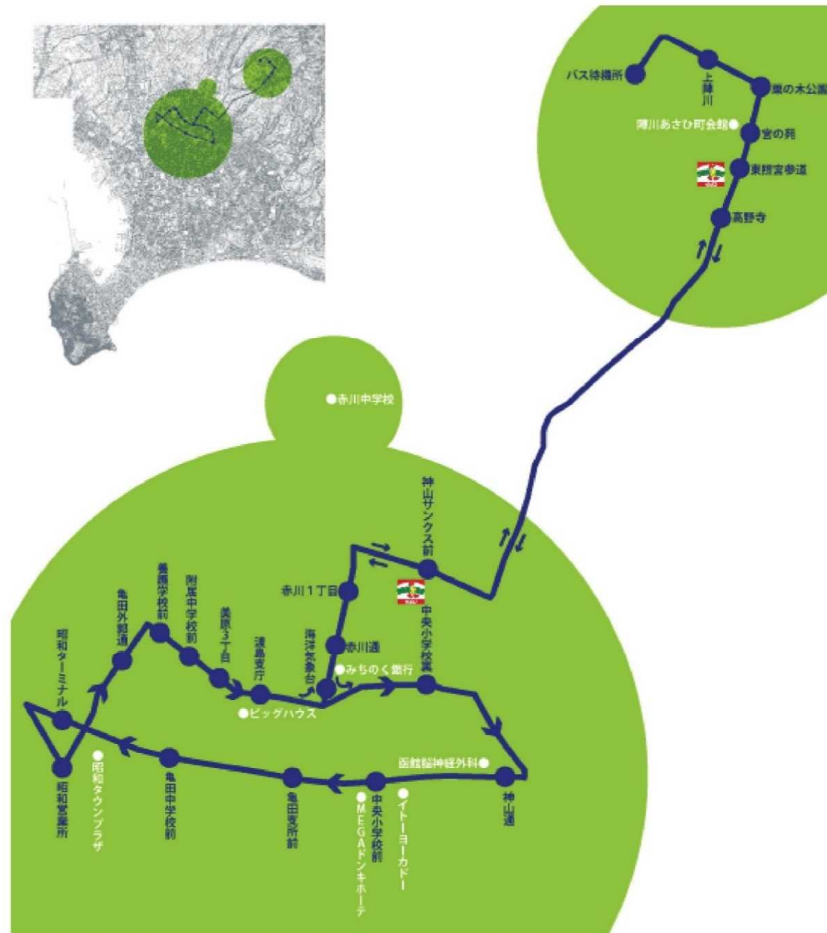

□平成 24 年 8 月 16 日～平成 24 年 11 月 15 日

- ・乗降データや函館大学のアンケート調査を基に経路を変更した。
- ・ほとんど利用がない渡島支庁側のルートを取り止めた。
- ・循環型では、行きと帰りの所要時間が違うことから、時間が余計にかかっている印象を持たれたことや、起点を昭和営業所にするこで、余分な回送を減らし効率的に運行するため、循環型を取り止めた。
- ・中学校の近傍までバスを乗り入れることにした。
(学校からバス停まで 20 分から 5 分となり短縮された。)

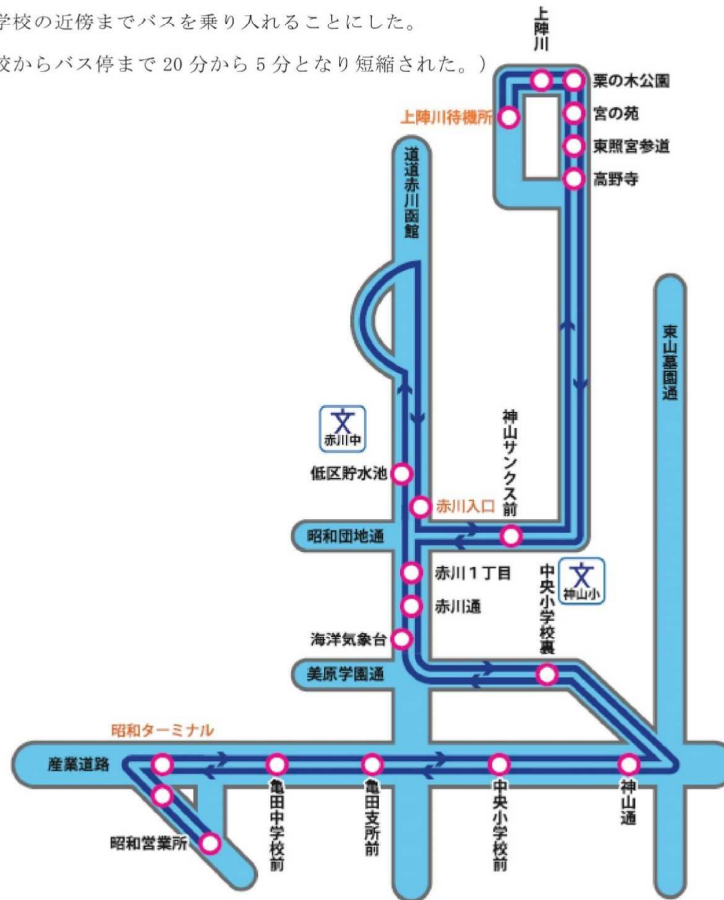

□平成 24 年 11 月 16 日～平成 25 年 3 月 31 日

- ・冬期間の渋滞回避のため、神山通りの停車を取り止め、亀田川沿いの道路へルート変更した。
- ・これ以降、ルート変更は行っていない。



4 運行時刻

□平成 24 年 4 月 1 日～平成 24 年 8 月 15 日

- ・地域の要望等を町会が聴取し決定した。
- ・平日の午後便は、中学生の下校時刻を考慮し決定した。

平日								土・日・祝日			
区分	1便	2便	3便	4便	5便	6便	7便	区分	1便	2便	3便
上陣川	8:40	11:00	13:00	14:35	15:35	16:55	18:25	上陣川	10:00	12:00	15:00
栗の木公園	8:41	11:01	13:01	14:36	15:36	16:56	18:26	栗の木公園	10:01	12:01	15:01
宮の苑	8:42	11:02	13:02	14:37	15:37	16:57	18:27	宮の苑	10:02	12:02	15:02
東照宮参道	8:43	11:03	13:03	14:38	15:38	16:58	18:28	東照宮参道	10:03	12:03	15:03
高野寺	8:44	11:04	13:04	14:39	15:39	16:59	18:29	高野寺	10:04	12:04	15:04
神山サンクス前	8:48	11:08	13:08	14:43	15:43	17:03	18:33	神山サンクス前	10:08	12:08	15:08
赤川1丁目	8:50	11:10	13:10	14:45	15:45	17:05	18:35	赤川1丁目	10:10	12:10	15:10
赤川通	8:51	11:11	13:11	14:46	15:46	17:06	18:36	赤川通	10:11	12:11	15:11
中央小学校裏	8:53	11:13	13:13	14:48	15:48	17:08	18:38	中央小学校裏	10:13	12:13	15:13
神神通	8:55	11:15	13:15	14:50	15:50	17:10	18:40	神神通	10:15	12:15	15:15
中央小学校前	8:57	11:17	13:17	14:52	15:52	17:12	18:42	中央小学校前	10:17	12:17	15:17
亀田支所前	8:59	11:19	13:19	14:54	15:54	17:14	18:44	亀田支所前	10:19	12:19	15:19
亀田中学校前	9:01	11:21	13:21	14:56	15:56	17:16	18:46	亀田中学校前	10:21	12:21	15:21
昭和ターミナル	9:03	11:23	13:23	14:58	15:58	17:18	18:48	昭和ターミナル	10:23	12:23	15:23
昭和営業所	9:05	11:25	13:25	15:00	16:00	17:20	18:50	昭和営業所	10:25	12:25	15:25
亀田外郭通	11:26	13:26	15:01	16:01	17:21	18:51		亀田外郭通	10:26	12:26	15:26
養護学校前	11:28	13:28	15:03	16:03	17:23	18:53		養護学校前	10:28	12:28	15:28
附属中学校前	11:29	13:29	15:04	16:04	17:24	18:54		附属中学校前	10:29	12:29	15:29
美原3丁目	11:30	13:30	15:05	16:05	17:25	18:55		美原3丁目	10:30	12:30	15:30
渡島支庁	11:31	13:31	15:06	16:06	17:26	18:56		渡島支庁	10:31	12:31	15:31
海洋气象台	11:32	13:32	15:07	16:07	17:27	18:57		海洋气象台	10:32	12:32	15:32
赤川通	11:33	13:33	15:08	16:08	17:28	18:58		赤川通	10:33	12:33	15:33
赤川1丁目	11:34	13:34	15:09	16:09	17:29	18:59		赤川1丁目	10:34	12:34	15:34
神山サンクス前	11:36	13:36	15:11	16:11	17:31	19:01		神山サンクス前	10:36	12:36	15:36
高野寺	11:39	13:39	15:14	16:14	17:34	19:04		高野寺	10:39	12:39	15:39
東照宮参道	11:40	13:40	15:15	16:15	17:35	19:05		東照宮参道	10:40	12:40	15:40
宮の苑	11:41	13:41	15:16	16:16	17:36	19:06		宮の苑	10:41	12:41	15:41
栗の木公園	11:42	13:42	15:17	16:17	17:37	19:07		栗の木公園	10:42	12:42	15:42
上陣川	11:43	13:43	15:18	16:18	17:38	19:08		上陣川	10:43	12:43	15:43

□平成 24 年 8 月 16 日～平成 24 年 11 月 15 日

- ・循環型から往復型としたことから、時刻表を大幅に変更した。
- ・平日 上陣川発 7 便 昭和営業所発 6 便
- ・土日祝 上陣川発 3 便 昭和営業所発 3 便

□平成 24 年 11 月 16 日～平成 25 年 3 月 31 日

- ・冬ダイヤへの変更（中学校の下校時間に合わせた）
- ・上陣川発最終便（17:55 発）を利用者数が少ないため廃止した。

- ・ 平日 上陣川発 6 便 昭和営業所発 6 便
- ・ 土日祝 上陣川発 3 便 昭和営業所発 3 便

□平成 25 年 4 月 1 日～

- ・ 経費節減のため、運行日を月曜日から土曜日の週 6 日間とし、日曜・祝日は運休とした。
- ・ 利用者の要望から、7 時台のバスを運行した。
- ・ J-Kids バス（通学バス）と一緒に運行するバスを混乗バスとして、週 4 便運行することとした。

J ALL BUS 時刻表 平成25年4月1日から																		
●上陣川発					●昭和営業所発													
区分	平日(月～金曜日)					土曜日			区分	平日(月～金曜日)					土曜日			
	混乗	1便	2便	3便	4便	5便	1便	2便		3便	1便	2便	3便	4便	5便	6便	1便	2便
上陣川待機場	7:54	8:40	10:30	13:40	17:55	10:00	13:45	15:45	昭和営業所	11:10	13:00	14:30	15:45	17:15	18:35	12:59	14:59	17:16
上陣川	7:55	8:41	10:31	13:41	17:56	10:01	13:46	15:46	昭和1丁目	11:11	13:01	14:31	15:46	17:16	18:36	13:00	15:00	17:17
栗の木公園	7:56	8:42	10:32	13:42	17:57	10:02	13:47	15:47	昭和ターミナル	11:13	13:03	14:33	15:48	17:18	18:38	13:02	15:02	17:19
宮の苑	7:57	8:43	10:33	13:43	17:58	10:03	13:48	15:48	亀田中学校前	11:15	13:05	14:35	15:50	17:20	18:40	13:04	15:04	17:21
東照宮参道	7:58	8:44	10:34	13:44	17:59	10:04	13:49	15:49	亀田支所前	11:17	13:07	14:37	15:52	17:22	18:42	13:06	15:06	17:23
高野寺	7:59	8:45	10:35	13:45	18:00	10:05	13:50	15:50	中央小学校前	11:19	13:09	14:39	15:54	17:24	18:44	13:08	15:08	17:25
神山サンクス前	—	8:49	10:39	13:49	18:04	10:09	13:54	15:54	中央小学校裏	11:21	13:11	14:41	15:56	17:26	18:46	13:10	15:10	17:27
※神山小学校	8:10	—	—	—	—	—	—	—	海洋気象台	11:23	13:13	14:43	15:58	17:28	18:48	13:12	15:12	17:29
赤川1丁目	8:13	8:51	10:41	13:51	18:06	10:11	13:56	15:56	赤川通	11:24	13:14	14:44	15:59	17:29	18:49	13:13	15:13	17:30
赤川通	8:14	8:52	10:42	13:52	18:07	10:12	13:57	15:57	赤川1丁目	11:25	13:15	14:45	16:00	17:30	18:50	13:14	15:14	17:31
中央小学校裏	8:16	8:54	10:44	13:54	18:09	10:14	13:59	15:59	低区貯水池	11:30	13:20	14:50	16:05	17:35	18:55	13:19	15:19	17:36
中央小学校前	8:18	8:56	10:46	13:56	18:11	10:16	14:01	16:01	赤川入口	11:31	13:21	14:51	16:06	17:36	18:56	13:20	15:20	17:37
亀田支所前	8:20	8:58	10:48	13:58	18:13	10:18	14:03	16:03	神山サンクス前	11:33	13:23	14:53	16:08	17:38	18:58	13:22	15:22	17:39
亀田中学校前	8:22	9:00	10:50	14:00	18:15	10:20	14:05	16:05	高野寺	11:37	13:27	14:57	16:12	17:42	19:02	13:26	15:26	17:43
昭和ターミナル	8:24	9:02	10:52	14:02	18:17	10:22	14:07	16:07	東照宮参道	11:38	13:28	14:58	16:13	17:43	19:03	13:27	15:27	17:44
昭和1丁目	8:26	9:04	10:54	14:04	18:19	10:24	14:09	16:09	宮の苑	11:39	13:29	14:59	16:14	17:44	19:04	13:28	15:28	17:45
昭和営業所	8:27	9:05	10:55	14:05	18:20	10:25	14:10	16:10	栗の木公園	11:40	13:30	15:00	16:15	17:45	19:05	13:29	15:29	17:46
									上陣川	11:41	13:31	15:01	16:16	17:46	19:06	13:30	15:30	17:47
									上陣川待機場	11:42	13:32	15:02	16:17	17:47	19:07	13:31	15:31	17:48

※神山小学校バス停は、降車専用です。
 ※「混乗」は、J-KIDS バス（通学バス）と一緒に運行するバスです。
 J-ALL バスの定期券や回数券があれば、今まで通り乗車することができます。

日曜・祝日は、
全便運休です。

5 運行料金

□料金の支払い方法

- ・当バスは、貸切バスの契約バスとして運行していることから、現金での支払いは不可能としている。
- ・乗車するためには、事前に利用券または、回数券を購入し、降車時に支払うこととしている。

□料金の変遷

○平成 24 年 4 月 1 日～平成 25 年 3 月 31 日

利用券 2,500 円/月

回数券 3,000 円/15 枚綴り

- ・2ヶ月の期限付きとしたが、7月発行分から24年度末までの期限へ変更
- ・要望が多かった、ばら回数券の販売（200円/枚）を町会館で行った。
- ・5枚入り回数券の販売開始（1,000円/5枚）
- ・小学生限定回数券の販売開始（500円/4枚）陣川－神山サンクス
- ・神山児童館までの子供達のアクセスを確保した。

○平成 25 年 4 月 1 日～

通学バスの定期券との均衡を図るため、利用券を値上げした。（通学バス定期券よりも J バス利用券を高額にした。）

また、事務作業が煩雑となることから、回数券のバラ売りやセット販売を集約し、15 枚綴りと 4 枚綴りの 2 種類とした。また、4 枚綴りの方が、1 枚 250 円となり割高にした。

利用券 5,500 円/月

回数券 3,000 円/15 枚綴り

 1,000 円/4 枚綴り

□販売場所

当初は、サンクス陣川店、サンクス神山店、函館バス昭和営業所、陣川あさひ町会の4ヵ所での販売であったが、協力店を増やす活動を行い、やまきゅう商店、陣川パークゴルフ場でも販売を行った。また、Jバス車内でも販売することにした。

平成25年4月からは、販売場所を増やしても売上が上がらなかったことや、事務手続きが煩雑になることから、販売場所を集約し、以下のとおりとした。

- ・サンクス陣川店
- ・函館バス昭和営業所
- ・Jバス車内

□利用券・回数券の作成

利用券は、名刺台紙を利用し、作成している。また、回数券はあらかじめミシン目の入った用紙を購入し印刷している。

印刷は、実証実験運行中は、函館市でデザインし印刷している。

町会では、印刷された利用券、回数券に陣川あさひ町会の判子を押印して販売している。



6 乗車人員の推移

平成 24 年度は、2,000 人前後で推移していたが、平成 26 年度は、1,500 人前後で推移するなど、乗車人員が減少している。ただし、平日 1 日当たりの乗車人員で比較すると、平成 24 年度水準をほぼ維持している。

月別乗車人数

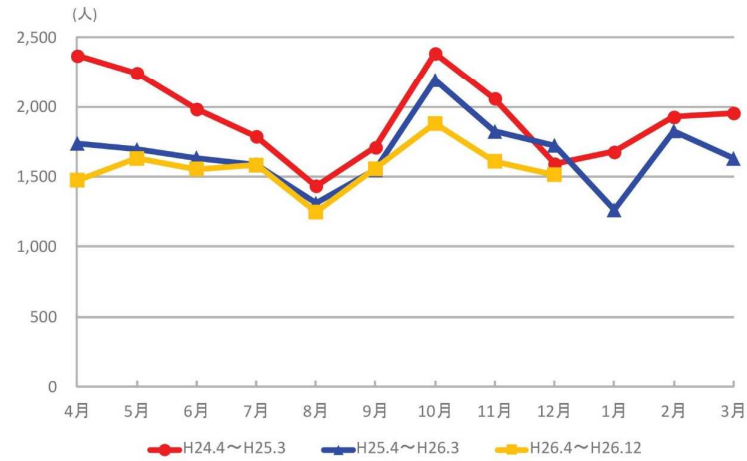

平日1日当たりの乗車人数

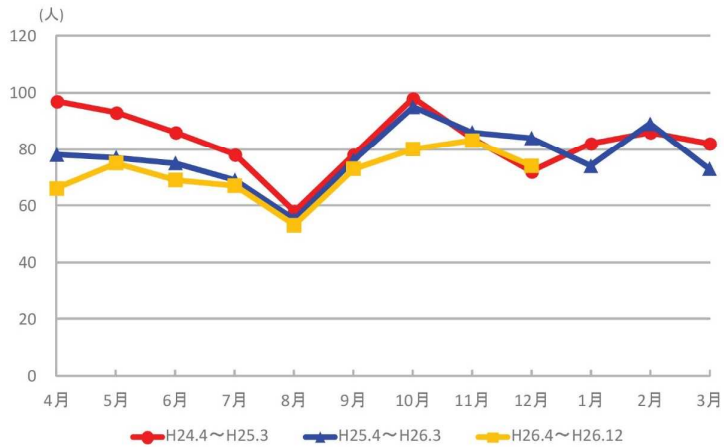

7 通学バスとの連携

通学バスは、平成8年から、子供達の安全な通学を促すため、保護者の有志で運営されてきた。平成11年からは、市教育委員会から補助を受け運行を続けてきた。

平成8年	<ul style="list-style-type: none">・運行開始・小学生だけの通学バスとして運行・1ヶ月5,000円の定期券
平成11年	<ul style="list-style-type: none">・教育委員会から補助金（50万円）
平成12年	<ul style="list-style-type: none">・中学生の登校便を追加
平成18年	<ul style="list-style-type: none">・小学生3,000円/月、中学生2,700円/月・小学生280人で最も多い契約人員・小中学生合計で356人で最も多い契約人員
平成20年	<ul style="list-style-type: none">・教育委員会からの補助金が増額（100万円）
平成21年	<ul style="list-style-type: none">・教育委員会からの補助金が増額（130万円）
平成22年	<ul style="list-style-type: none">・中学生の下校便を運行することにした。・下校便追加に伴い、補助金が増額（161.5万円）・小学生3,000円/月、中学生3,000円/月
平成23年	<ul style="list-style-type: none">・教育委員会の補助要綱施行 運行経費の1/3 （補助額380万円）・中学生117人で最も多い契約人員・小学生3,000円/月、中学生4,000円/月
平成24年	<ul style="list-style-type: none">・中学生の下校便を取り止め、Jバスを利用することにした。・小学生3,000円/月、中学生2,000円/月・年度末で、通学バス運営委員会は解散。
平成25年	<ul style="list-style-type: none">・Jバスとの混乗便を4便運行することとした。・小学生3,500円/月、中学生4,500円/月（うち500円はJバス分の料金）

8 販売促進活動

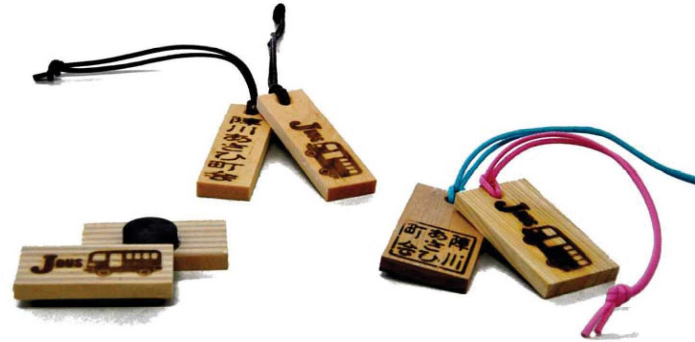

○ Jバスグッズ



○ 運営委員によるPR紙芝居

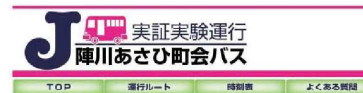

陣川あさひ町会では、町内会の皆さんの移動を便利にするために、町会が運営するバス運行の実証実験を行うこととしました。多くの皆さんに利用していただき、本格的な運用していくため、ご理解とご協力をお願いいたします。

お知らせ

- 運行委託契約式および記者会理を行いました。** [平成24年3月7日 (水)10:00]
町会バスの運行委託契約を、町会の皆さんと報道機関の前で、西武バス株式会社様と行いました。
当日は、西武市の工藤市長にも立会人として来ていただきました。
詳しくはこちらをご覧ください。▶▶
- 乗車券販売日決定！** [平成24年3月12日(月)]
陣川あさひ町会バスに乗るために乗車券が必要です。
乗車券には1ヶ月乗車券と、回数券（2ヶ月の期限付き）が必要です。
乗車券は平成24年3月12日に、サンクス陣川店、サンクス神山店、西武バス昭和営業所、陣川あさひ町会館(〒13:00~17:00に販売)で販売します。
- 町会バス出発式を行います。** [平成24年4月1日(日)9:30]
平成24年4月1日(日)9:30よりサンクス陣川店前で町会バス出発式を行いますので、皆さんお集まりください。[当日は、全線無料試乗です。]
[先着順でバス定員まで]日時：4月1日(日) 9:30
場所：町会バス出発式を行います。
- 4月1日以全線無料運行です。** [平成24年4月1日(日)]
皆さんに、町会バスを知ってもらうために、平成24年4月1日に無料試乗会を行います。
先着順となりますが、バスの定員までお乗りいただけます。
ぜひ、この機会にお試しください。

9 アンケート

函館大学の協力のもと、4回のアンケートを行った。

アンケートは大学生が、バスに乗り対面方式で行った。

実施時期は以下のとおり。

H24. 5, H24. 8, H24. 11, H25. 8

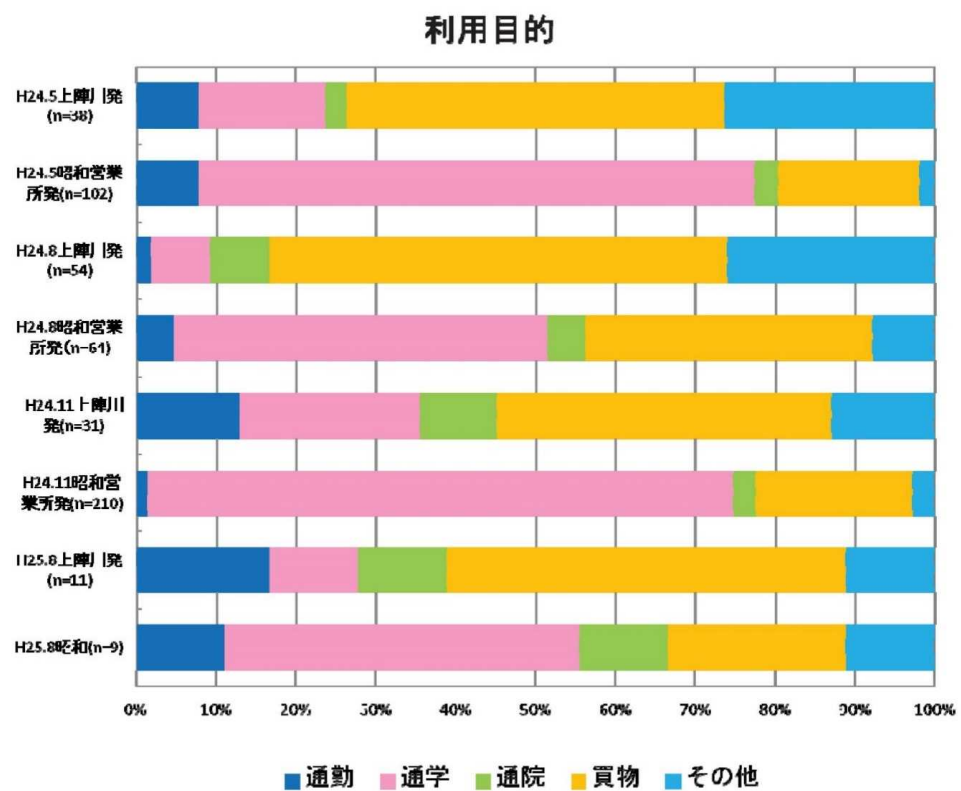

利用券

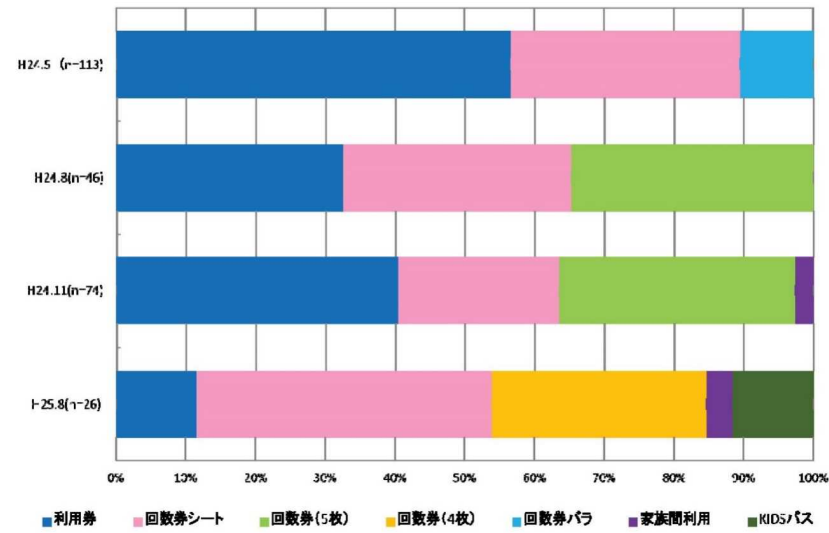

購入場所

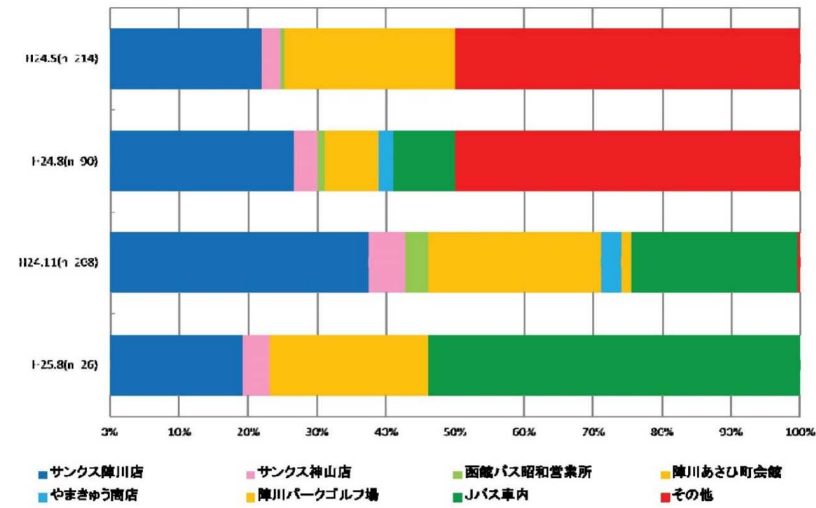

職業

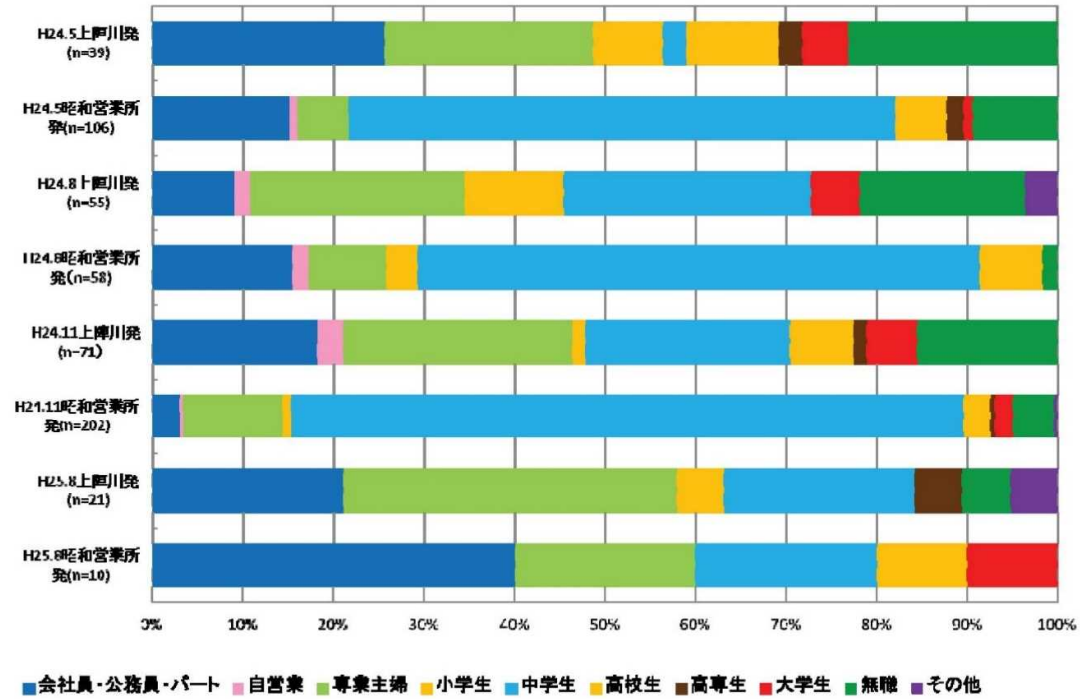

降車場所(上陣川発)

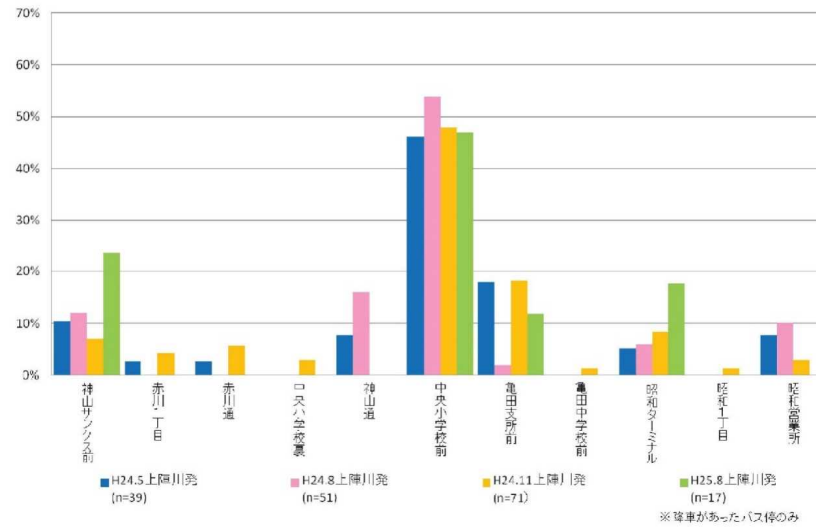

乗車場所(昭和営業所発)

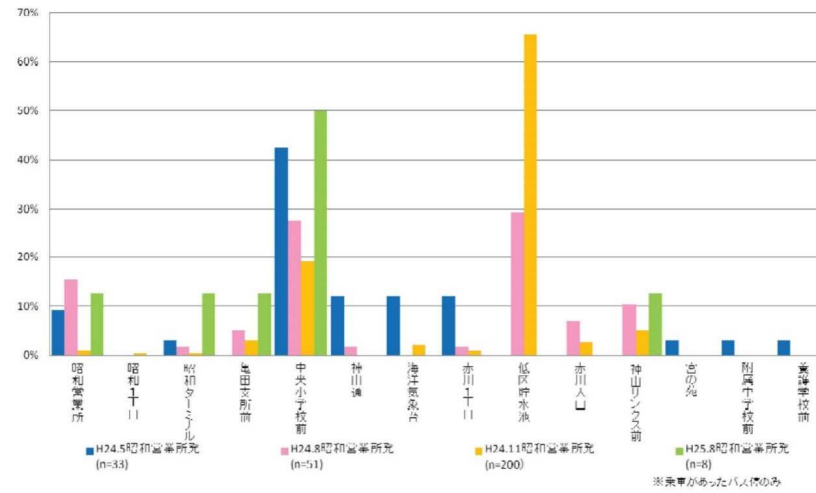

10 運行委託契約式・出発式

■陣川あさひ町会バス運行委託契約式の状況



○町会長・函館バス社長・市長



○町会全員での記念写真

■陣川あさひ町会バス出発式の状況



○除幕式



○バス停をデザインした小学生



○記念撮影



○サンクス陣川店から出発



○当日バス内でチケット販売した町会員



○バスへの初乗車

J 実証実験運行 陣川あさひ町会バス

陣川あさひ町会では、町内会の皆さんの移動を便利にするために、町会が運営するバス運行の実証実験を行うこととしました。多くの皆さんに利用していただき、本格的に運用していくため、ご理解とご協力をお願いします。

平成24年4月1日
私たちのまちに
町会バスが走ります。
※1年間の実証実験運行ですので、
多くの皆さんにご利用頂き本格運行に繋がりますように。



みんなの力で実証実験を
成功させましょう。

買い物・通院・通学に便利

平日7便、土日祝日3便運行

1ヶ月利用券 2,500円

回数券 【1枚200円/枚】
【1ヶ月の期間運行】 3,000円

サンクス 陣川店
神山店 3,020円 販売

●お問合わせ：陣川あさひ町会 電話 0138-31-8855

Jジェイ・オール・バス JALL BUS

陣川あさひ町会

平成26年4月1日

Jバスは、今年も陣川を走ります。

日ごろはJバスをご利用頂きありがとうございます。
 通学バスと統合し、経費節減など効率化を図っておりますが、運営は厳しい状態です。
 今後の運行は、26年度の利用状況をみて、本格運行へ移行できるかどうか判断することとなりました。
 「実証実験運行」3年目となりますが、引き続き、町民の皆さまのご協力をよろしくお願いたします。

☑取扱い店を変更しました。

サンクス陣川店・函館バス昭和営業所・Jバス車内にて販売いたします。

●バスの名前

- 陣川あさひ町会で行える全てのバスを総称してJバスとします。
- J-ALLバス(ジェイ・オール・バス)は、一般の方が乗車するバスの名前です。
- J-KIDSバス(ジェイ・キッズ・バス)は、小中学生が通学のために運行するバスの名前です。



Jジェイ・オール・バス JALL BUS

陣川あさひ町会

時刻表 平成26年4月1日から

日曜・祝日は、
全便運休です。

●上陣川発

区分	平日(月～金曜日)					土曜日				
	混乗	1便	2便	3便	4便	5便	1便	2便	3便	
上陣川待機場	7:54	8:40	10:30	13:40	17:55	10:00	13:45	15:45		
上陣川	7:55	8:41	10:31	13:41	17:56	10:01	13:46	15:46		
栗の木公園	7:56	8:42	10:32	13:42	17:57	10:02	13:47	15:47		
宮の苑	7:57	8:43	10:33	13:43	17:58	10:03	13:48	15:48		
東照宮参道	7:58	8:44	10:34	13:44	17:59	10:04	13:49	15:49		
高野寺	7:59	8:45	10:35	13:45	18:00	10:05	13:50	15:50		
神山サンクス前	—	8:49	10:39	13:49	18:04	10:09	13:54	15:54		
※神山小学校	8:10	—	—	—	—	—	—	—		
赤川1丁目	8:13	8:51	10:41	13:51	18:06	10:11	13:56	15:56		
赤川通	8:14	8:52	10:42	13:52	18:07	10:12	13:57	15:57		
中央小学校裏	8:16	8:54	10:44	13:54	18:09	10:14	13:59	15:59		
中央小学校前	8:18	8:56	10:46	13:56	18:11	10:16	14:01	16:01		
魚田支所前	8:20	8:58	10:48	13:58	18:13	10:18	14:03	16:03		
魚田中学校前	8:22	9:00	10:50	14:00	18:15	10:20	14:05	16:05		
昭和ターミナル	8:24	9:02	10:52	14:02	18:17	10:22	14:07	16:07		
昭和1丁目	8:26	9:04	10:54	14:04	18:19	10:24	14:09	16:09		
陣川営業所	8:27	9:05	10:55	14:05	18:20	10:25	14:10	16:10		

※神山小学校バス停は、降車専用です。
 ※「混乗」は、J-KIDSバス(通学バス)と一緒に運行するバスです。

●昭和営業所発

区分	平日(月～金曜日)						土曜日		
	混乗	混乗	混乗	混乗	混乗	混乗	1便	2便	3便
昭和営業所	11:10	13:00	14:40	15:45	17:15	18:35	12:59	14:59	17:16
昭和1丁目	11:11	13:01	14:41	15:46	17:16	18:36	13:00	15:00	17:17
昭和ターミナル	11:13	13:03	14:43	15:48	17:18	18:38	13:02	15:02	17:19
魚田中学校前	11:15	13:05	14:45	15:50	17:20	18:40	13:04	15:04	17:21
魚田支所前	11:17	13:07	14:47	15:52	17:22	18:42	13:06	15:06	17:23
中央小学校前	11:19	13:09	14:49	15:54	17:24	18:44	13:08	15:08	17:25
中央小学校裏	11:21	13:11	14:51	15:56	17:26	18:46	13:10	15:10	17:27
海洋気象台	11:23	13:13	14:53	15:58	17:28	18:48	13:12	15:12	17:29
赤川通	11:24	13:14	14:54	15:59	17:29	18:49	13:13	15:13	17:30
赤川1丁目	11:25	13:15	14:55	16:00	17:30	18:50	13:14	15:14	17:31
低区貯水池	11:30	13:20	15:00	16:05	17:35	18:55	13:19	15:19	17:36
赤川入口	11:31	13:21	15:01	16:06	17:36	18:56	13:20	15:20	17:37
神山サンクス前	11:33	13:23	15:03	16:08	17:38	18:58	13:22	15:22	17:39
高野寺	11:37	13:27	15:07	16:12	17:42	19:02	13:26	15:26	17:43
東照宮参道	11:38	13:28	15:08	16:13	17:43	19:03	13:27	15:27	17:44
宮の苑	11:39	13:29	15:09	16:14	17:44	19:04	13:28	15:28	17:45
栗の木公園	11:40	13:30	15:10	16:15	17:45	19:05	13:29	15:29	17:46
上陣川	11:41	13:31	15:11	16:16	17:46	19:06	13:30	15:30	17:47
上陣川待機場	11:42	13:32	15:12	16:17	17:47	19:07	13:31	15:31	17:48

●利用料金(現金では乗車できません。)

- J-ALLバス(1ヶ月定期券) 5,500円
- 回数券(15枚綴り) 3,000円(1枚あたり200円)
- 回数券(4枚綴り) 1,000円(1枚あたり250円)

●定期券・回数券の取扱店

サンクス陣川店・函館バス昭和営業所・Jバス車内

●お問い合わせ:陣川あさひ町会 電話0138-31-8855

12 今後の陣川あさひ町会のバス運行について

陣川あさひ町会バスの通称 J-ALL バスは、町会、市、バス事業者が3年間の実証実験を通して、協働で育ててきたバスであり、これまでの運行実績も踏まえ、平成27年度から函館バス株式会社が路線バスの「9-J」として運行することになった。

■陣川あさひ町会で運行するバスの変遷

