資料３－１

トラック運転者の長時間労働改善に向けたポータルサイト

文字サイズ 縮小 標準 拡大 背景色 白 黒 青

企業のみなさまへ | 国民のみなさまへ | セミナー

荷主企業の方 限定

物流の効率化に向けて、
荷主企業の方々が集い、意見交換をする
［荷主連携マッチング あい積（づみ）ミーティング］を開催します。

詳しくはこちら

企業のみなさまへ

簡単自己診断

荷主のみなさま向け

運送事業者のみなさま向け

サッと解決よろず相談

情報いろいろ宝箱

荷主のみなさまへ

運送事業者のみなさまへ

簡単自己診断結果レポート

長時間労働の問題の傾向をご覧いただけます。

ポータルサイト広報コンテンツ

いま、考えてみませんか？物流を支えるトラック運転者のこと。（PDF:2.16MB）

ポスター

トラック運転者のために、いま、取り組んでほしいことがあります！（PDF:1.79MB）

リーフレット

国民のみなさまへ

トラック運転者の仕事を知ってみよう

統計からみるトラック運転者の仕事

トラック運転者の労働時間削減に向けてあなたに

TOP

始めてみよう改善活動

改善したい部分をクリックしてみてください。
ドライバーの長時間労働に繋がっているかもしれない問題、その問題解決に繋がる施策候補例が確認できます。

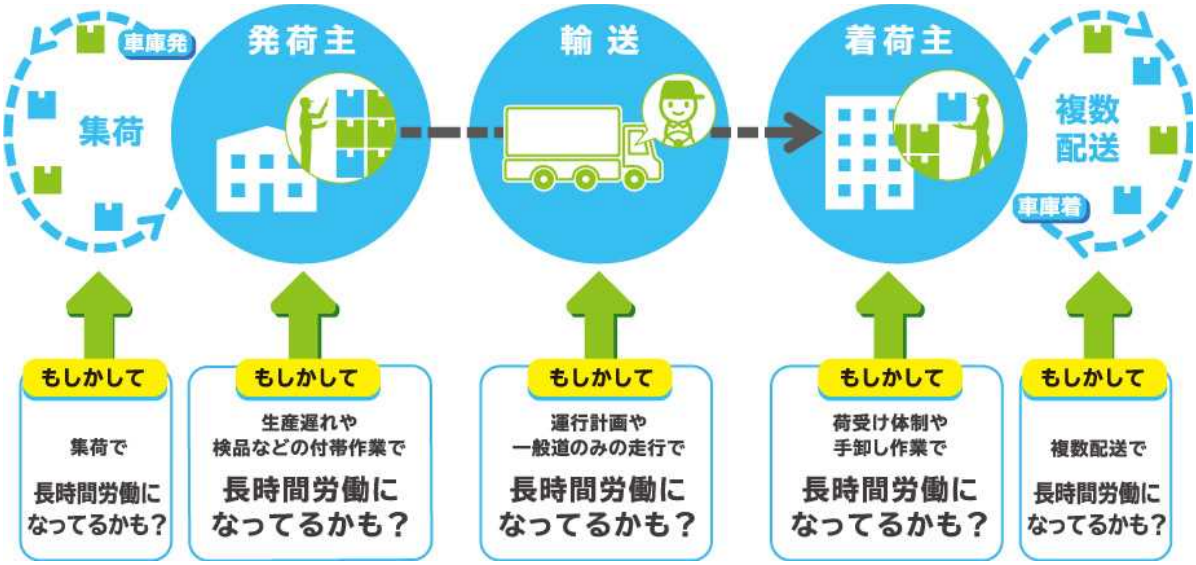

トラック運転者の労働時間には、改善基準告示というルールがあります。内容を確認してみましょう。

荷主と運送事業者のためのトラック運転者の労働時間短縮に向けたセミナー

セミナープログラム

セミナーは全て終了しました。

セミナーの動画をご覧いただけます！

NEWS
新着情報

2021/01/25 お知らせ
『「簡単自己診断」結果レポート』を更新しました。 2020/12/17
お知らせ 『「簡単自己診断」結果レポート』を更新しました。

「ホワイト物流」推進運動

働き方・休み方改善ポータルサイト

労働条件に関する総合情報サイト 確かめよう 労働条件

労働条件 相談ほっとライン

〒100-8916 東京都千代田区霞が関1-2-2