「八戸自動車フェスティバル２０２３」が開催されました

毎年９月、10 月は「自動車点検整備推進運動」の強化月間となっていますが、令和５年９月１７日（日）、八戸市ピアドウ淀の館周辺駐車場にて「八戸自動車フェスティバル２０２３」が行われました。本イベントは青森県自動車整備八戸協議会が主催となり、コロナ渦による３年間の中止を挟み、４年ぶりの開催となりました。

当日はあいにくの曇り空でしたが、気温は３０度を超えないほどで、各イベント・ブースは多くのお客さんで賑わっておりました。

特に来場車両に対する「てんけんくんのマイカー無料点検」は、点検を受けた来場者にチェックするポイントを伝授するなど、点検整備の重要性をアピールするものとなっていました。

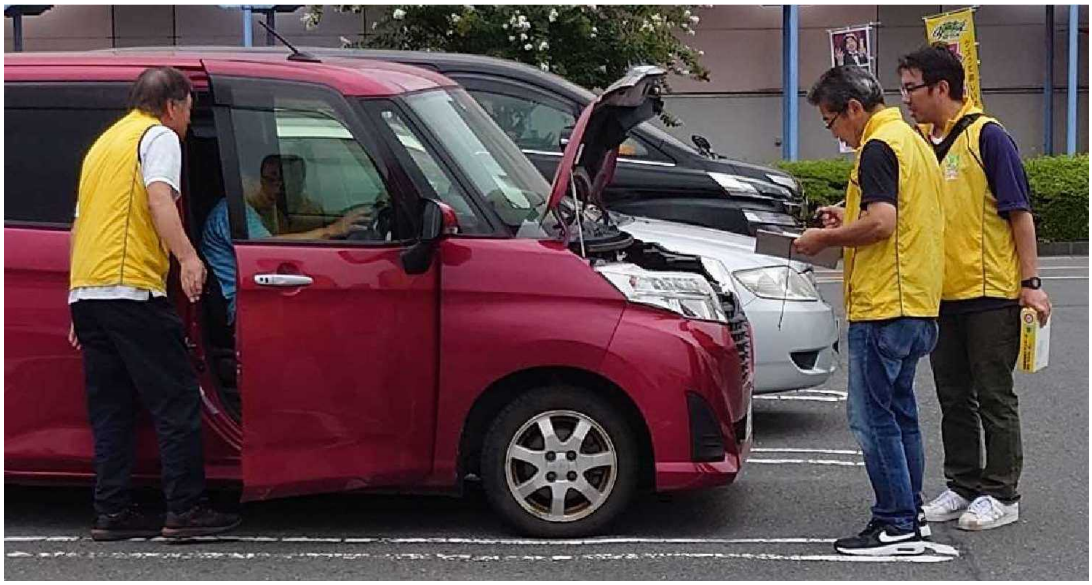

マイカー無料点検

その他にも「働くクルマが集合」や「八戸消防署レスキュー作業」など、大人も子供も自動車に興味を持って楽しめるイベントが催されました。

また、「淀山車組　お囃子披露」・「創作太鼓　響　和太鼓ショー」は多くの家族連れで賑わい、お祭りさながらの盛況ぶりでした。

今後もこのようなイベントを行うことで自動車について関心と親しみを持ってもらい、自動車の点検整備の重要性を認識していただき、事故の未然防止に繋がるよう願う次第です。

働くクルマが集合

働くクルマが集合

八戸消防署　レスキュー作業

淀山車組　お囃子披露・創作太鼓　響　和太鼓ショー