《発表記者会：東北電力記者会、宮城県政記者会》

国土交通省

プレスリリース

令 和 元 年 6月 １３日
国土交通省 東 北 運 輸 局

「東北地方における運輸の動き」

～3 月分（一部２月）速報値～

東北運輸局において「東北地方における運輸の動き」（以下「運輸の動き」）として、管内の運輸関連概況を取りまとめましたので、お知らせします。

※別添参照

運輸の動きは、
１．旅客輸送（鉄道・自動車・海上・航空）
２．貨物輸送（鉄道・自動車・海上・営業倉庫・港湾運送・航空）
３．その他（観光・自動車登録・レンタカー）

について取りまとめたものです。

詳細につきましては、東北運輸局＜東北地方における運輸の動き＞のページ
http://wwwtb.mlit.go.jp/tohoku/ks/ks-sub11.html
を御覧ください。

《問い合わせ先》
東北運輸局　交通政策部　山口・荒関・加藤
TEL：０２２－７９１－７５１３

東北地方における運輸の動き

平成３１年 ３月分（一部２月）

令和元年６月13日発行
東北運輸局　交通政策部
消費者行政・情報課
TEL：022－791－7513

Ⅰ.旅客輸送

モード別	鉄道			バス			タクシー	フェリー	航空	
	JR	中小民鉄	地下鉄	乗合	貸切	高速			国際線	国内線
対前年同月増減率(%)	➡	➡	➡	➡	➡	➡	↘	↗	↗	➡
	▲0.1	▲0.9	2.3	▲3.6	1.4	▲0.3	▲6.9	7.3	8.4	3.2
掲載ページ	P3,16			P4,16			P4～5,17	P5～6,18	P6,18～19	
備考	2月分			2月分			2月分		2月分	

Ⅱ.貨物輸送

モード別	鉄道			トラック			フェリー		外貿コンテナ
	JR車扱	JRコンテナ	民鉄	特積	宅配便	一般	トラック	乗用車	
対前年同月増減率(%)	➡	➡	↗	➡	➡	➡	➡	↗	↗
	▲2.4	3.0	8.0	▲2.0	▲1.1	▲4.2	1.5	8.9	14.1
掲載ページ	P7,20			P7～8,20			P8～9,21		P9～10,22
備考	2月分			2月分					2月分

モード別	倉庫				港湾運送積卸実績	航空	
	普通		冷蔵			国際線(仙台)	国内線
	入庫高	月末保管高	入庫高	月末保管高			
対前年同月増減率(%)	➡	↘	➡	↗	↗	↑	↘
	0.4	▲9.7	0.8	11.8	8.6	274.5	▲6.6
掲載ページ	P11,23				P11～12,23	P13,24	
備考					2月分	2月分	

凡例

15%以上の増	↑
5%以上～15%未満の増	↗
5%未満増～▲5%未満減	➡
▲5%以上～15%未満の減	↘
▲15%以上の減	↓

Ⅲ.その他

モード別	ホテル	旅館	旅行（百万円）		自動車新車登録		レンタカー	高速道通行量（東北道）
			海外	国内	普通車	軽自動車		
対前年同月増減率(%)	↘	↘	H31.3 1,179	H31.3 3,128	➡	➡	➡	➡
	▲5.2	▲6.4	H30.3 1,247	H30.3 4,329	▲2.8	▲2.6	3.3	1.0
掲載ページ	P14,25	P14,25	P14,25		P15,26～27		P15,28	P15,28
備考			※集計方法の変更により対前年比不能					

≪トピックス≫

Ⅰ．旅客輸送
（1）鉄道
ＪＲ・・・・・２ヶ月連続対前年同月比減
中小民鉄・・・２ヶ月ぶり対前年同月比減
地下鉄・・・・２ヶ月ぶり対前年同月比増
（2）バス
乗合・・・・・４ヶ月連続対前年同月比減
貸切・・・・・３ヶ月ぶり対前年同月比増
高速・・・・・４ヶ月ぶり対前年同月比減
（3）タクシー
タクシー・・・２１ヶ月連続対前年同月比減

≪トピックス≫

Ⅰ．旅客輸送

（４）フェリー

フェリー・・・７ヶ月連続対前年同月比増

（５）航空

国際線・・・・2ヶ月ぶり対前年同月比増

国内線・・・・５ヶ月連続対前年同月比増

Ⅱ．貨物輸送

（1）鉄道

ＪＲ車扱・・・２ヶ月ぶり対前年同月比減

ＪＲコンテナ・５ヶ月連続対前年同月比増

民鉄・・・・・２ヶ月連続対前年同月比増

（2）トラック

特積・・・・・３ヶ月連続対前年同月比減

宅配便・・・・４ヶ月連続対前年同月比減

一般・・・・・２ヶ月ぶり対前年同月比減

（3）フェリー

トラック・・・2ヶ月連続対前年同月比増

乗用車・・・・２ヶ月連続対前年同月比増

（4）外貿コンテナ

外貿コンテナ・2ヶ月ぶり対前年同月比増

紙、パルプ、鉄鋼、水産品の輸出増

動植物性飼・肥料、生活雑貨品、鉄製品による輸入増

（５）普通倉庫

入庫高・・・・２ヶ月ぶり対前年同月比増

月末保管高・・２ヶ月連続対前年同月比減

（6）冷蔵倉庫

入庫高・・・・２ヶ月連続対前年同月比増

月末保管高・・２１ヶ月連続対前年同月比増

冷凍水産物の大量入庫のため

（7）港湾運送

港湾運送・・・６ヶ月連続対前年同月比増

（8）航空

国際線・・・・５ヶ月連続対前年同月比増

航空機部品の輸出増加のため

国内線・・・・４ヶ月連続対前年同月比減

Ⅲ．その他

（1）宿泊者数

ホテル・・・・２ヶ月連続対前年同月比減

旅館・・・・・２ヶ月ぶり対前年同月比減

（2）旅行業・・・調査対象事業者の集計方法変更により、対前年同月比の算出不能

（3）自動車新車登録

普通車・・・・・４ヶ月連続対前年同月比減

軽自動車・・・・５ヶ月ぶり対前年同月比減

（4）レンタカー

レンタカー・・17ヶ月連続対前年同月比増

（5）高速道交通量

東北道・・・・３ヶ月連続対前年同月比増

Ⅰ．旅客輸送

〇鉄道旅客　　（２月分）

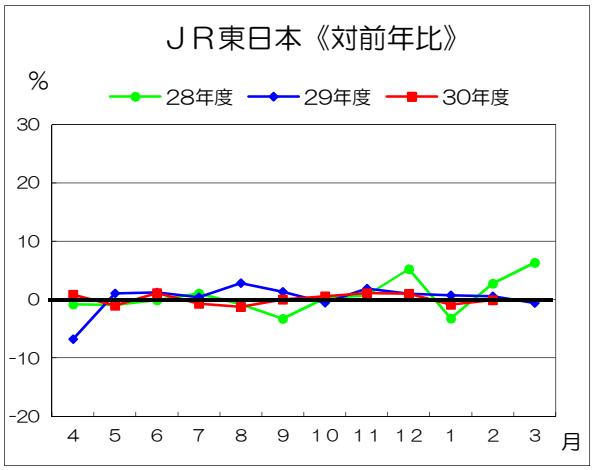

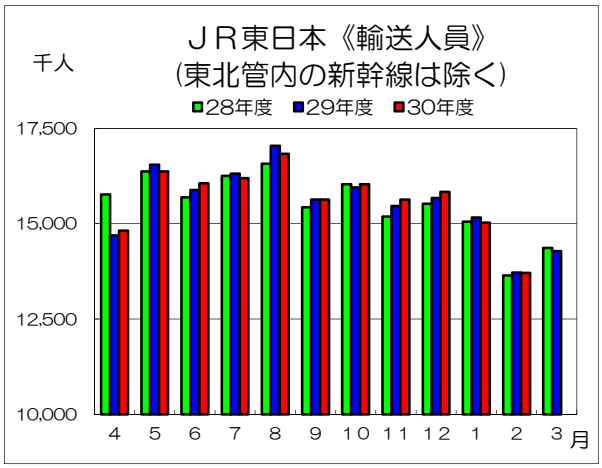

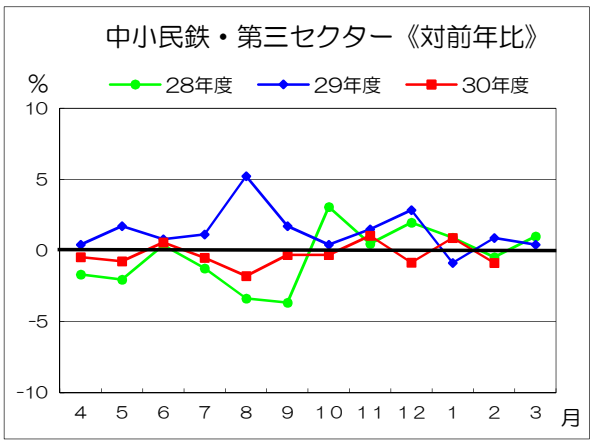

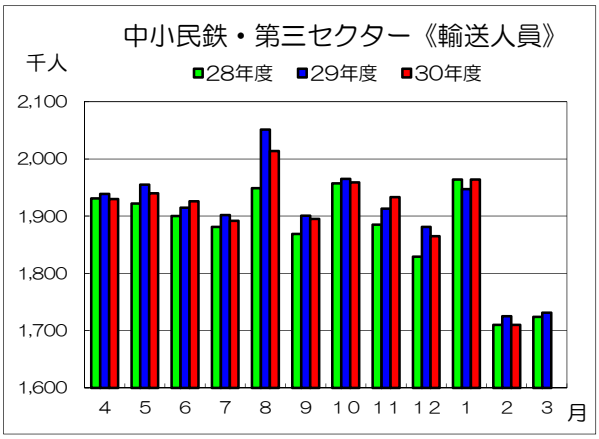

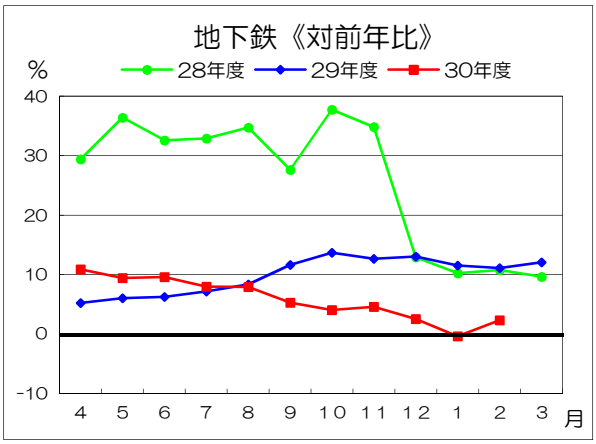

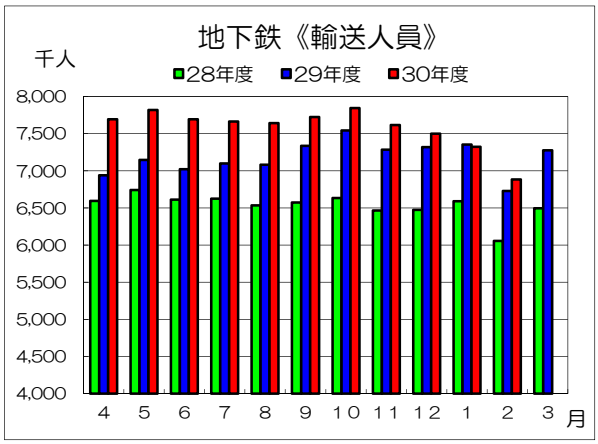

○バス　　（乗合は2月分）

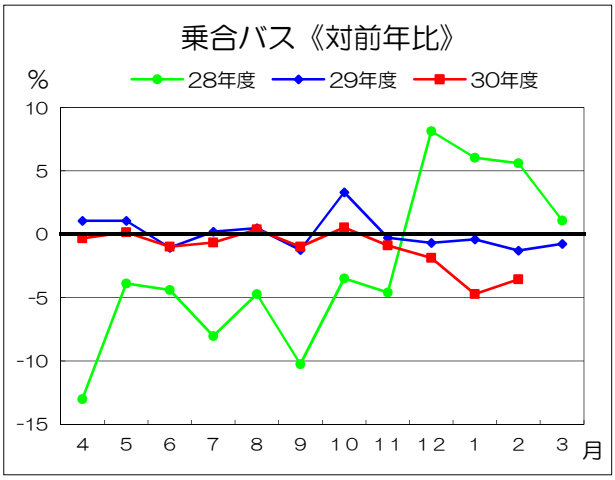

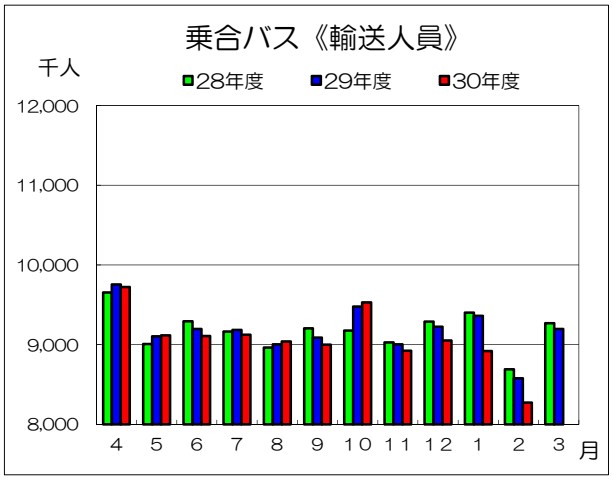

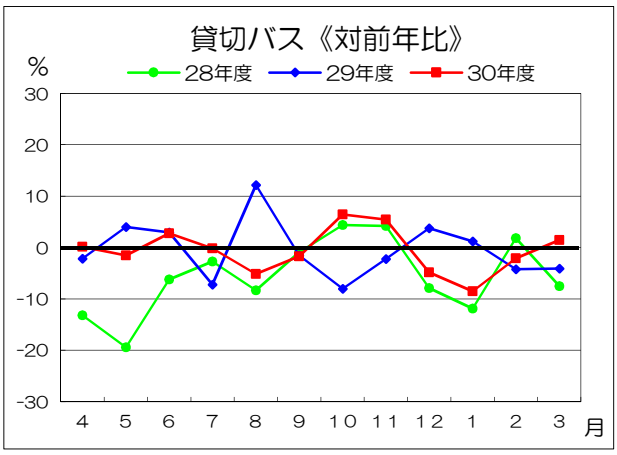

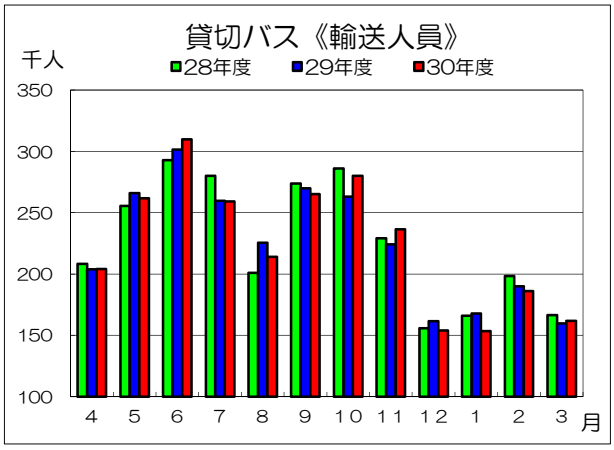

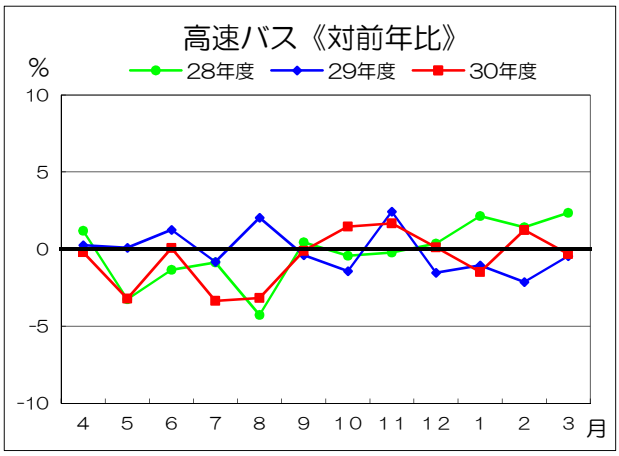

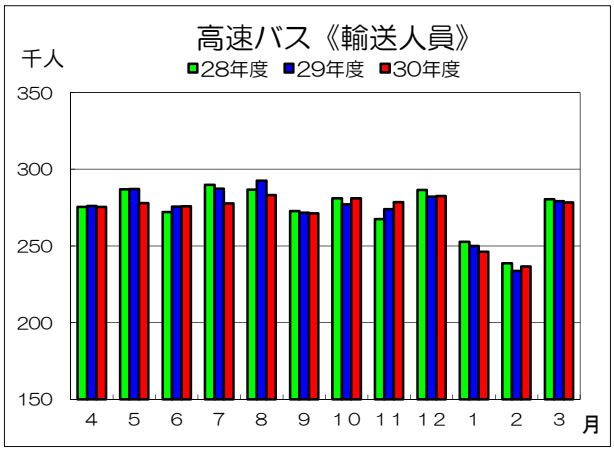

○ハイヤー・タクシー　　（2月分）

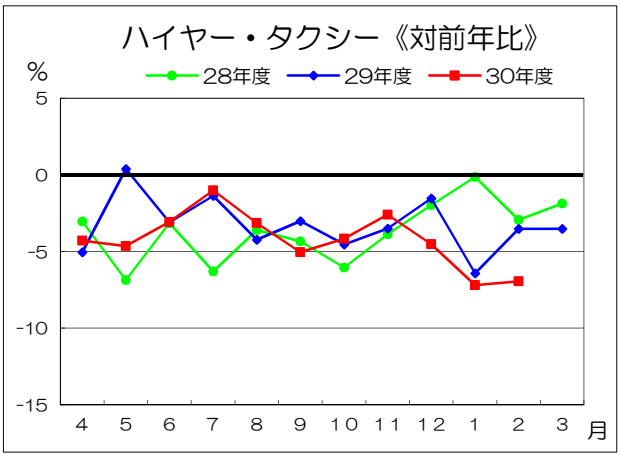

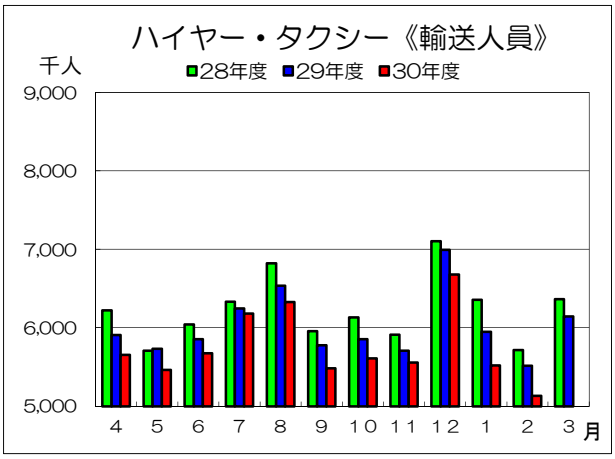

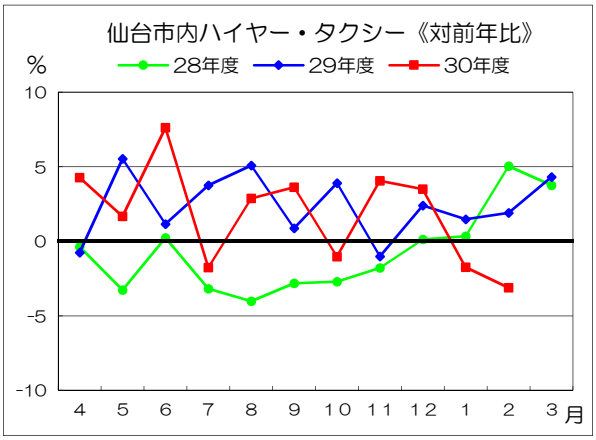
仙台市内ハイヤー・タクシー《対前年比》
%
28年度
29年度
30年度
10
5
0
-5
-10
4 5 6 7 8 9 10 11 12 1 2 3 月

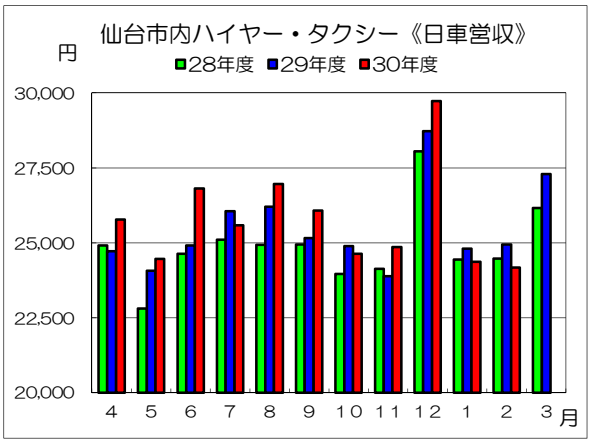
仙台市内ハイヤー・タクシー《日車営収》
円
28年度
29年度
30年度
30,000
27,500
25,000
22,500
20,000
4 5 6 7 8 9 10 11 12 1 2 3 月

○フェリー

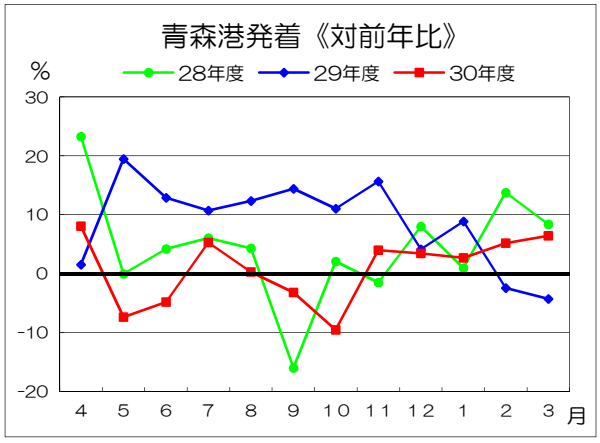
青森港発着《対前年比》
%
28年度
29年度
30年度
30
20
10
0
-10
-20
4 5 6 7 8 9 10 11 12 1 2 3 月

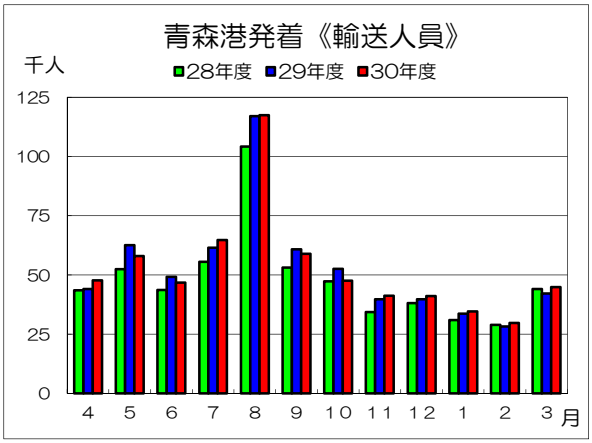
青森港発着《輸送人員》
千人
28年度
29年度
30年度
125
100
75
50
25
0
4 5 6 7 8 9 10 11 12 1 2 3 月

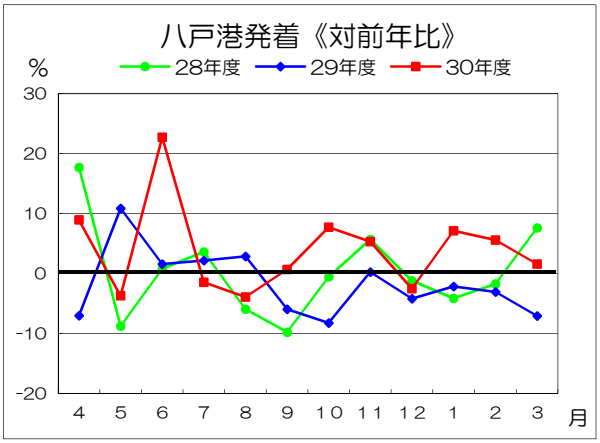
八戸港発着《対前年比》
%
28年度
29年度
30年度
30
20
10
0
-10
-20
4 5 6 7 8 9 10 11 12 1 2 3 月

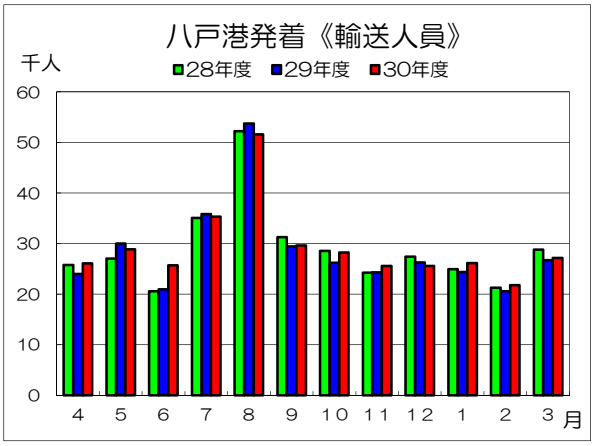
八戸港発着《輸送人員》
千人
28年度
29年度
30年度
60
50
40
30
20
10
0
4 5 6 7 8 9 10 11 12 1 2 3 月

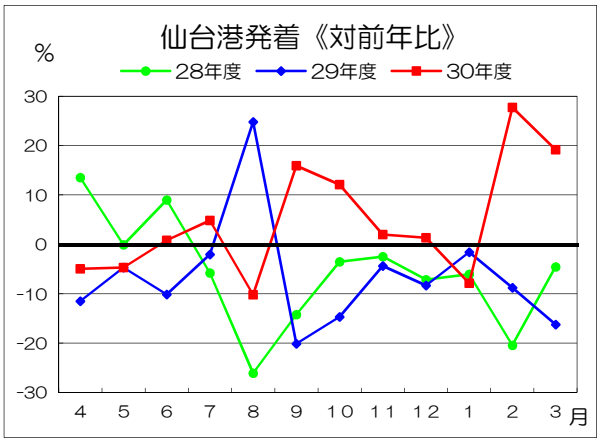
仙台港発着《対前年比》
%
28年度
29年度
30年度
30
20
10
0
-10
-20
-30
4 5 6 7 8 9 10 11 12 1 2 3 月

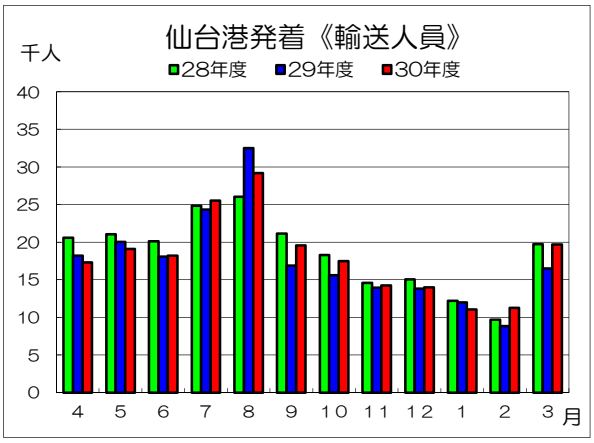
仙台港発着《輸送人員》
千人
28年度
29年度
30年度
40
35
30
25
20
15
10
5
0
4 5 6 7 8 9 10 11 12 1 2 3 月

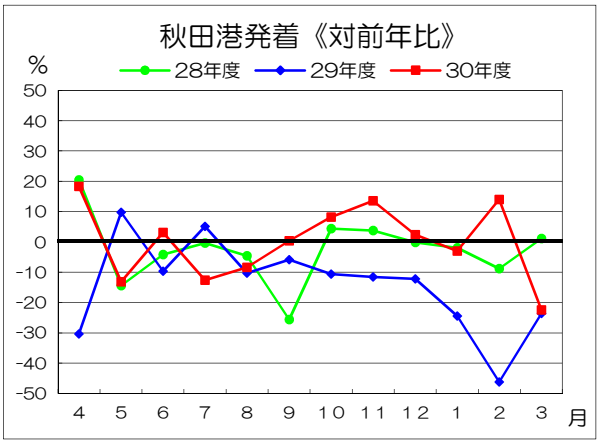

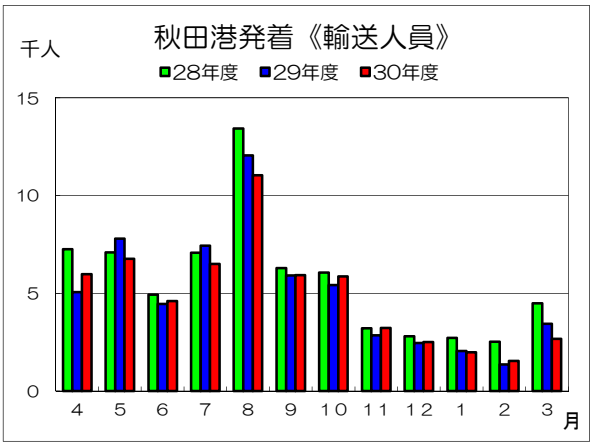

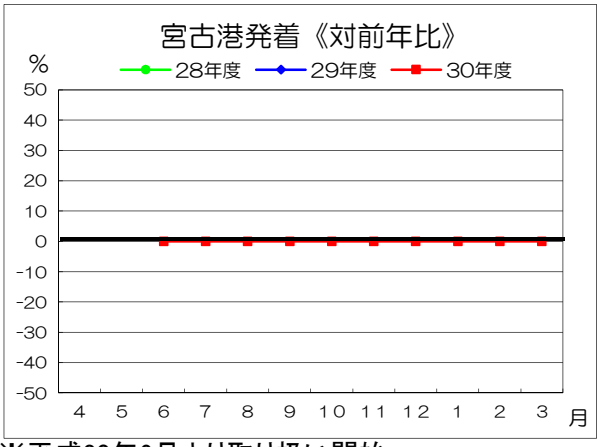

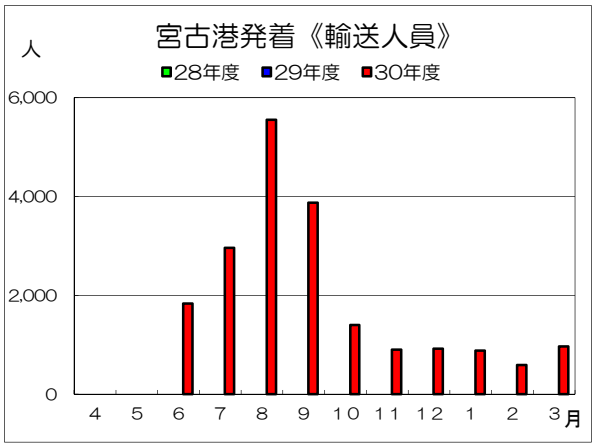

※平成30年6月より取り扱い開始

○航空旅客（国際線）　　（２月分）

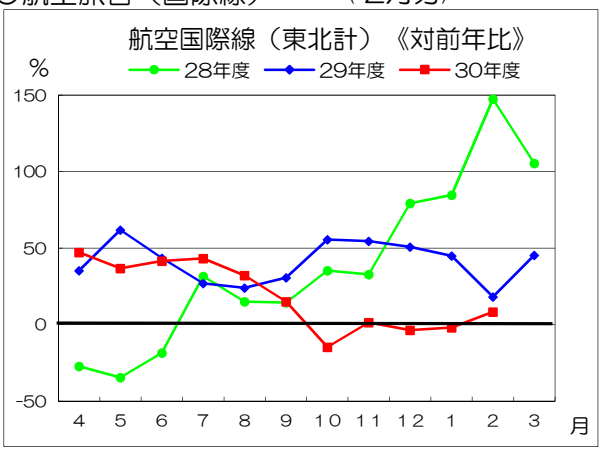

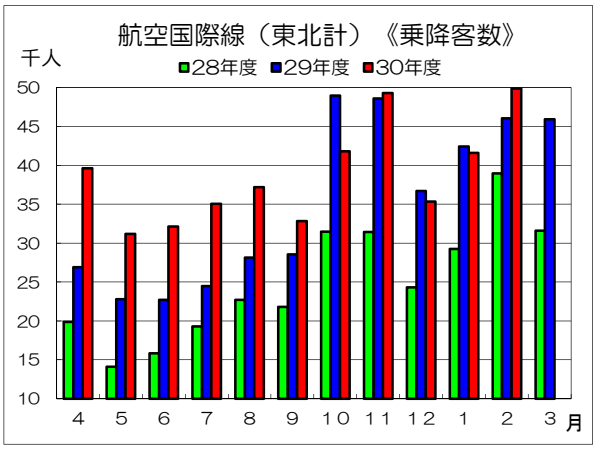

○航空旅客（国内線）　　（２月分）

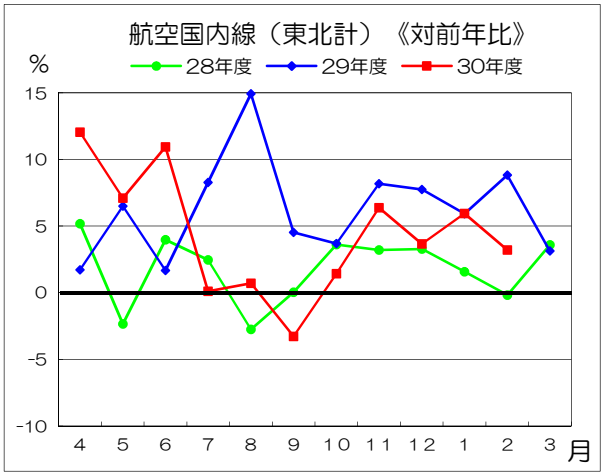

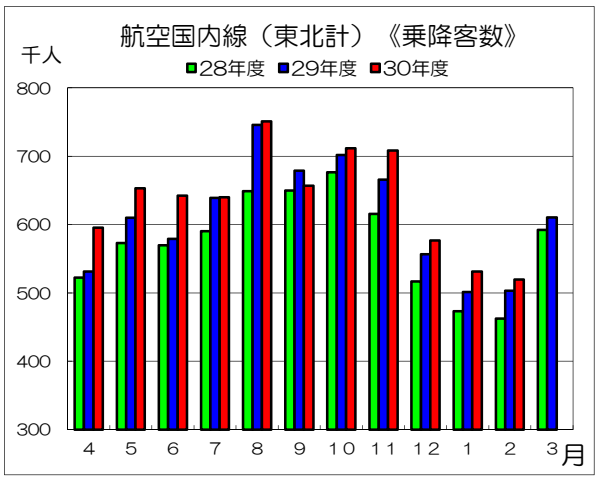

Ⅱ．貨物輸送

○貨物鉄道輸送　　（２月分）

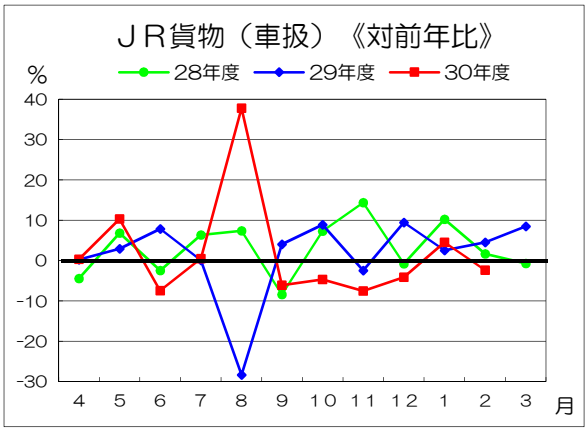

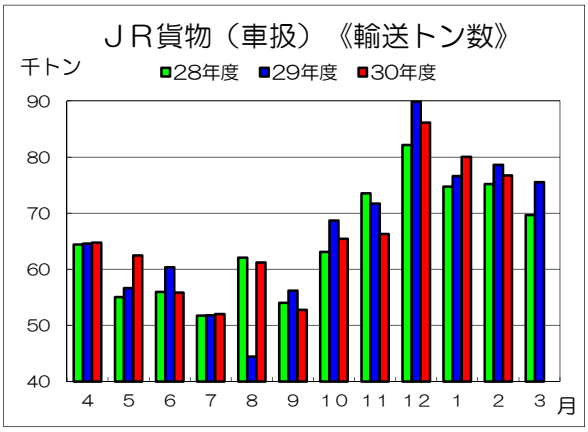

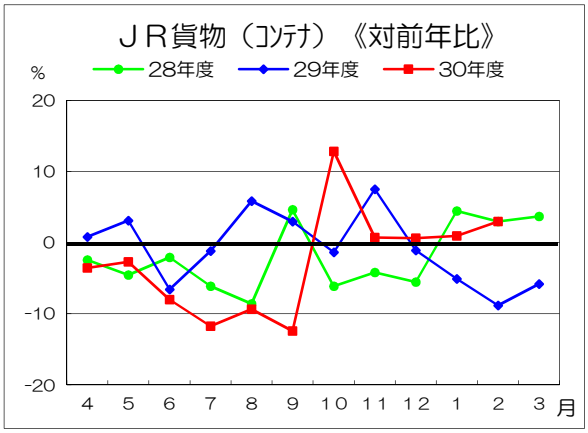

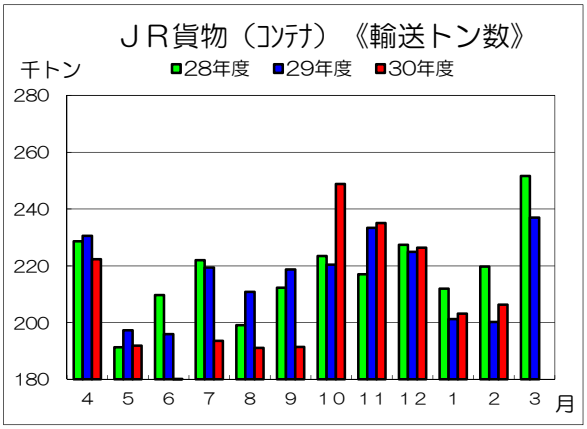

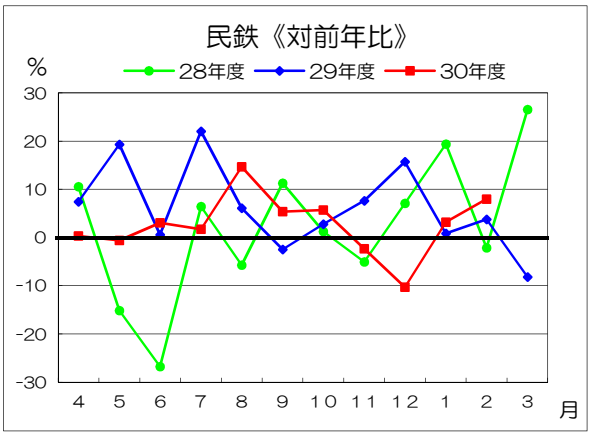

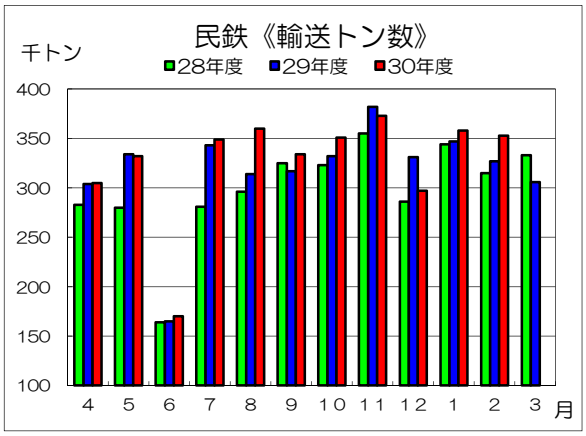

○トラック輸送　　（２月分）

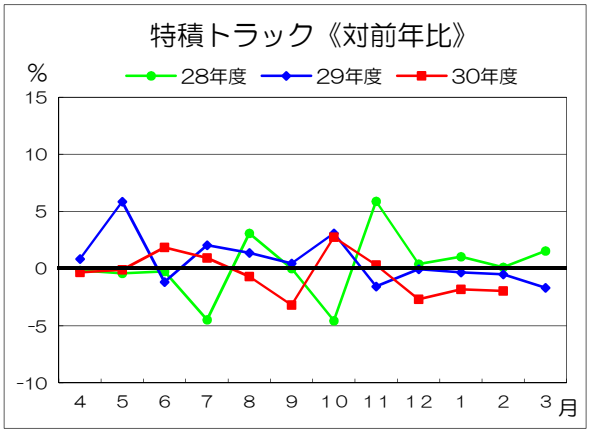

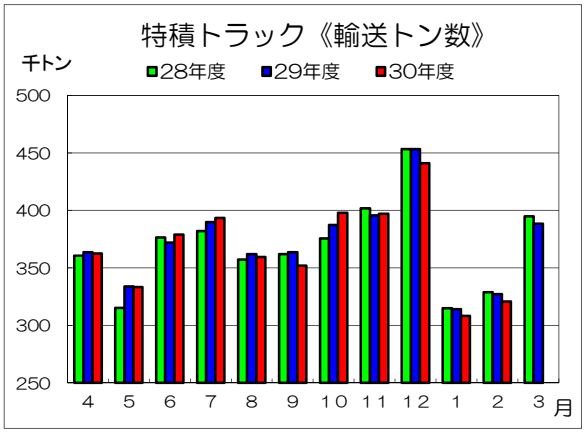

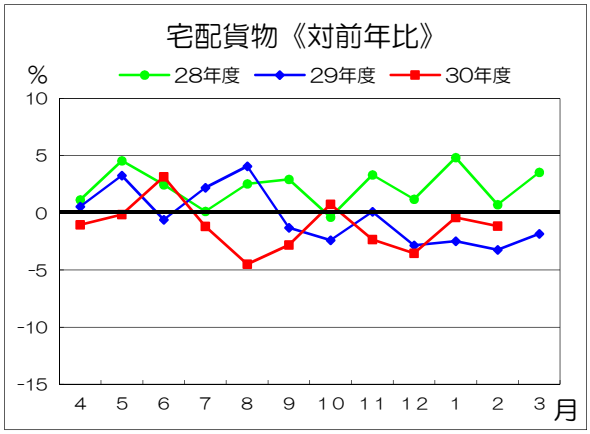

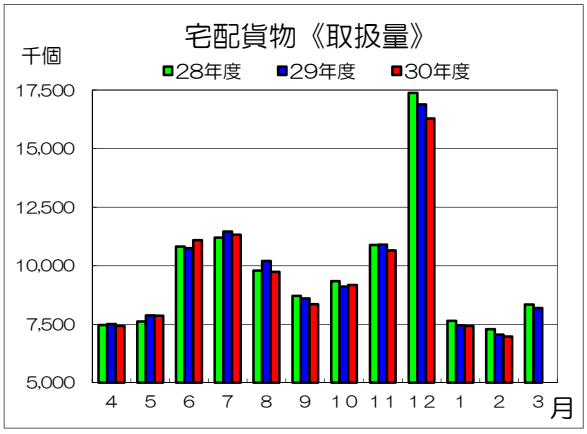

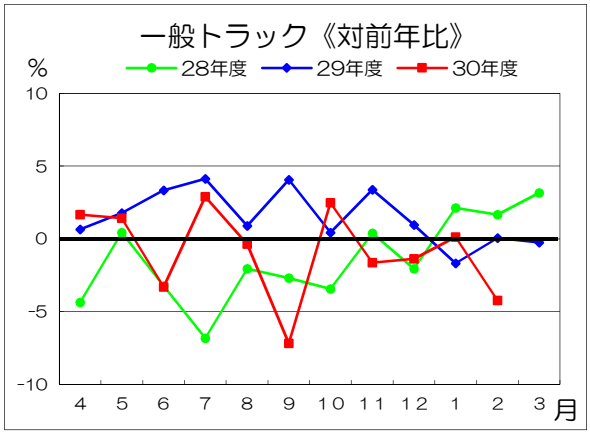

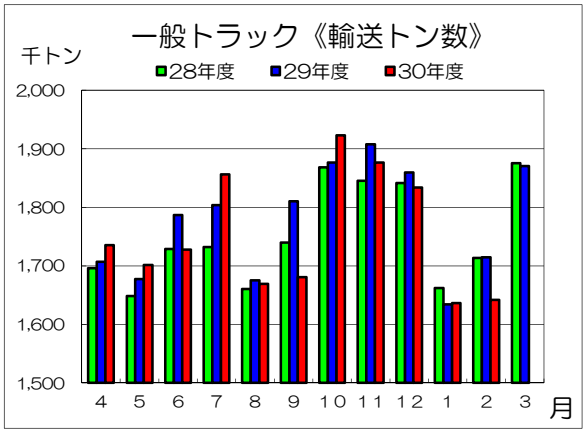

○フェリー（トラック航送台数）

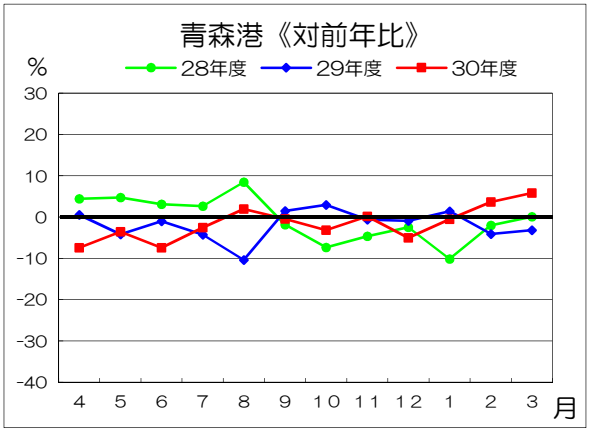

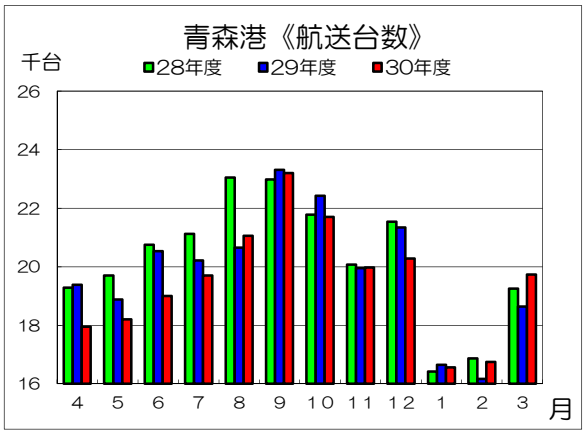

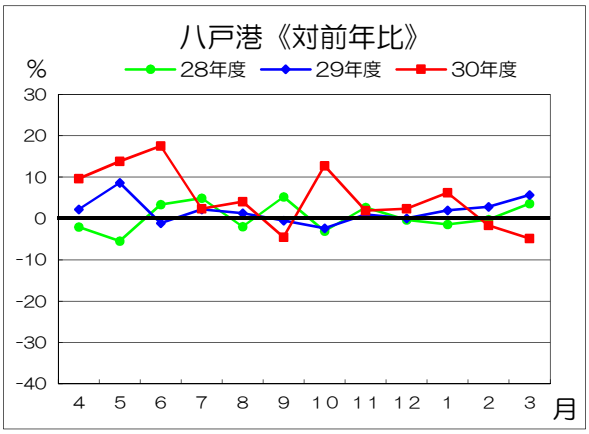

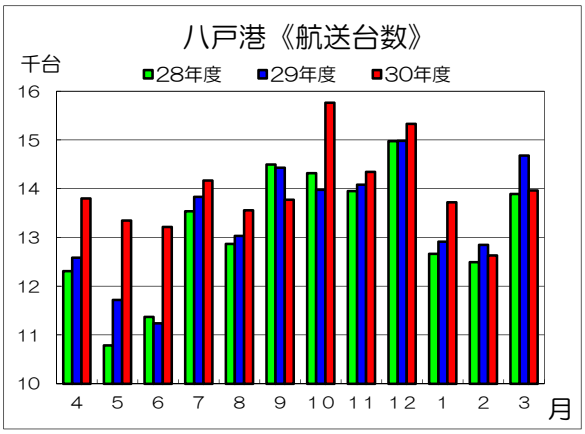

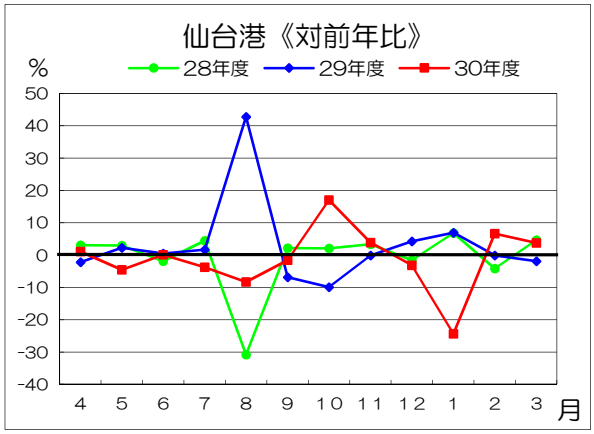
仙台港《対前年比》
%
28年度
29年度
30年度
50
40
30
20
10
0
-10
-20
-30
-40
4 5 6 7 8 9 10 11 12 1 2 3
月

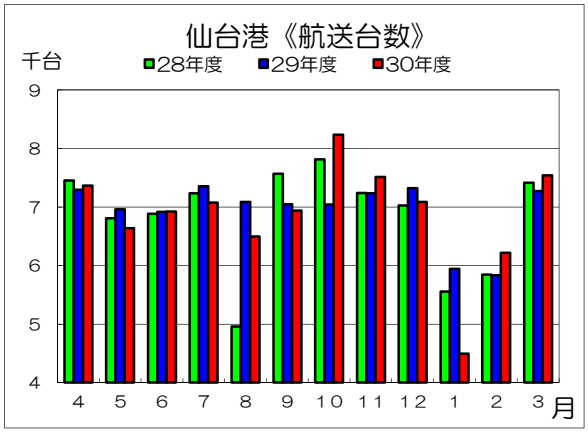
仙台港《航送台数》
千台
28年度
29年度
30年度
9
8
7
6
5
4
4 5 6 7 8 9 10 11 12 1 2 3
月

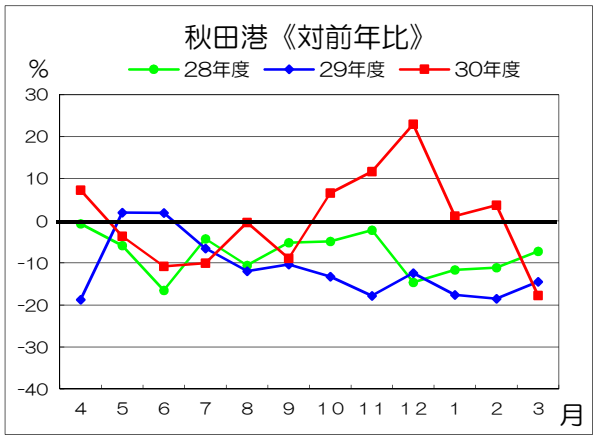
秋田港《対前年比》
%
28年度
29年度
30年度
30
20
10
0
-10
-20
-30
-40
4 5 6 7 8 9 10 11 12 1 2 3
月

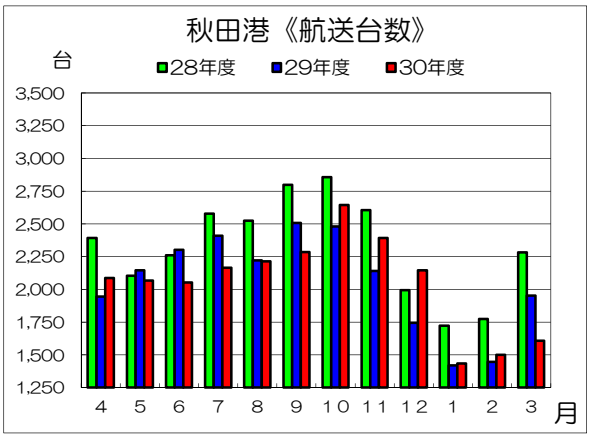
秋田港《航送台数》
台
28年度
29年度
30年度
3,500
3,250
3,000
2,750
2,500
2,250
2,000
1,750
1,500
1,250
4 5 6 7 8 9 10 11 12 1 2 3
月

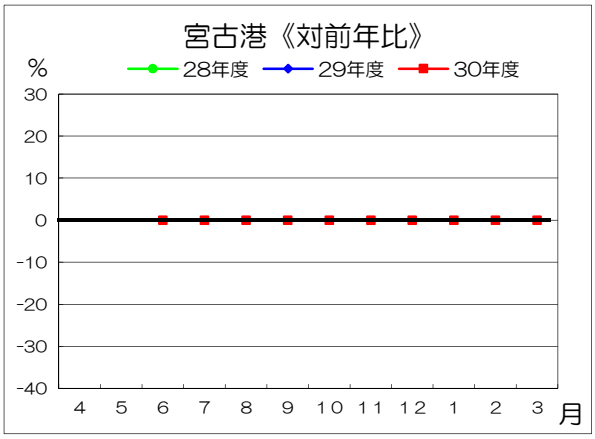
宮古港《対前年比》
%
28年度
29年度
30年度
30
20
10
0
-10
-20
-30
-40
4 5 6 7 8 9 10 11 12 1 2 3
月

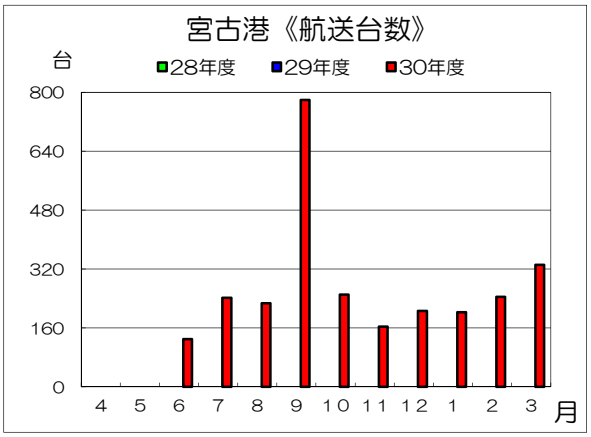
宮古港《航送台数》
台
28年度
29年度
30年度
800
640
480
320
160
0
4 5 6 7 8 9 10 11 12 1 2 3
月

○外貿コンテナ　　（２月分）

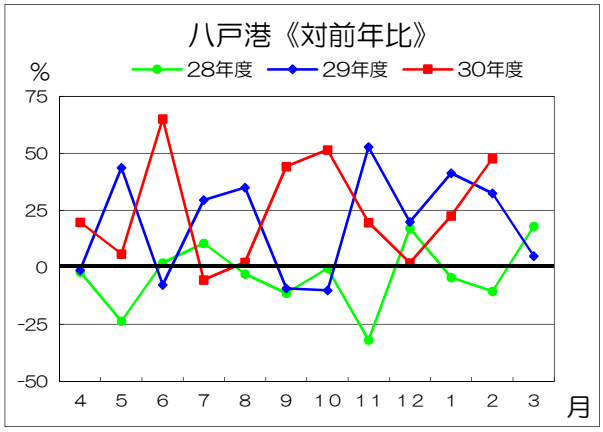
八戸港《対前年比》
%
28年度
29年度
30年度
75
50
25
0
-25
-50
4 5 6 7 8 9 10 11 12 1 2 3
月

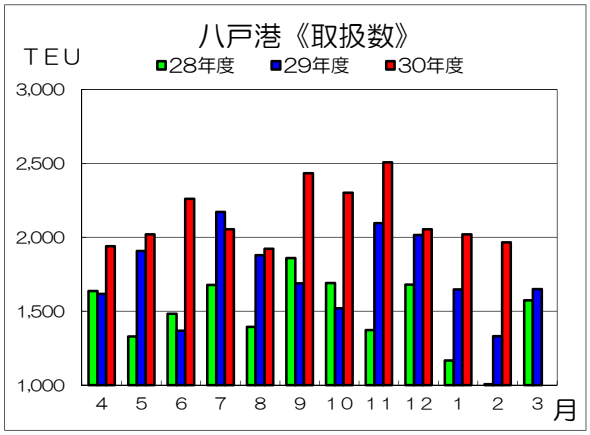
八戸港《取扱数》
TEU
28年度
29年度
30年度
3,000
2,500
2,000
1,500
1,000
4 5 6 7 8 9 10 11 12 1 2 3
月

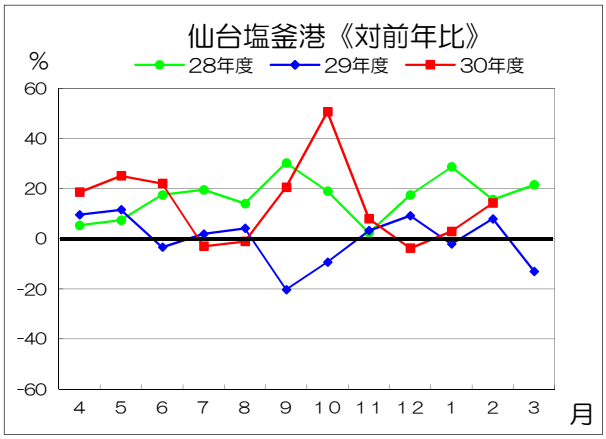
仙台塩釜港《対前年比》
%
28年度
29年度
30年度
60
40
20
0
-20
-40
-60
4 5 6 7 8 9 10 11 12 1 2 3
月

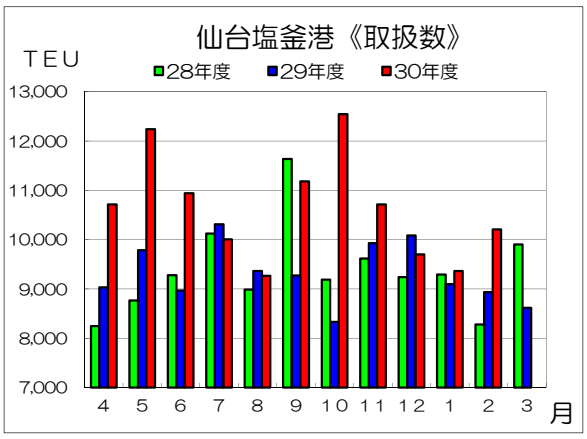
仙台塩釜港《取扱数》
TEU
28年度
29年度
30年度
13,000
12,000
11,000
10,000
9,000
8,000
7,000
4 5 6 7 8 9 10 11 12 1 2 3
月

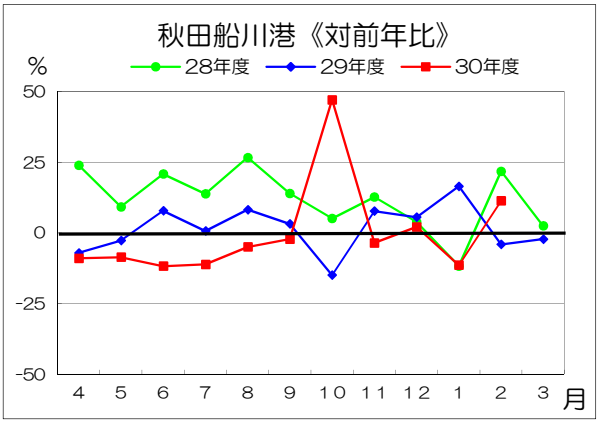
秋田船川港《対前年比》
%
28年度
29年度
30年度
50
25
0
-25
-50
4 5 6 7 8 9 10 11 12 1 2 3
月

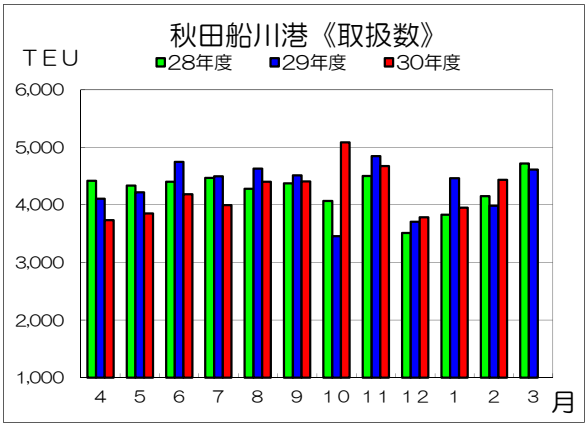
秋田船川港《取扱数》
TEU
28年度
29年度
30年度
6,000
5,000
4,000
3,000
2,000
1,000
4 5 6 7 8 9 10 11 12 1 2 3
月

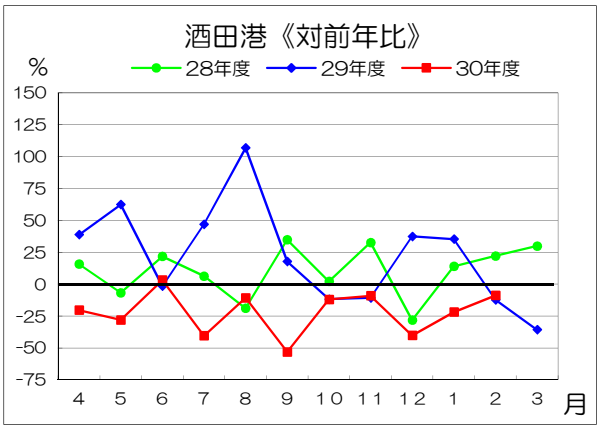
酒田港《対前年比》
%
28年度
29年度
30年度
150
125
100
75
50
25
0
-25
-50
-75
4 5 6 7 8 9 10 11 12 1 2 3
月

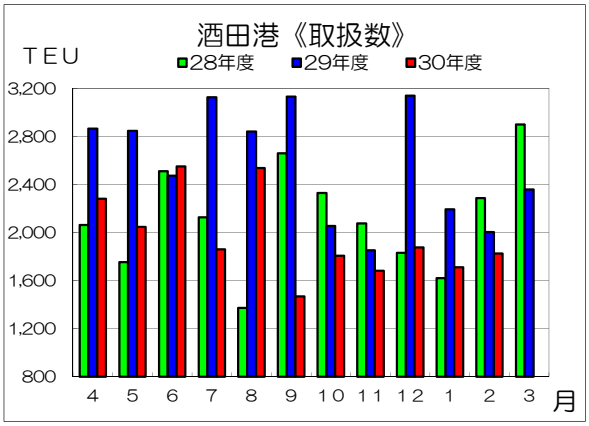
酒田港《取扱数》
TEU
28年度
29年度
30年度
3,200
2,800
2,400
2,000
1,600
1,200
800
4 5 6 7 8 9 10 11 12 1 2 3
月

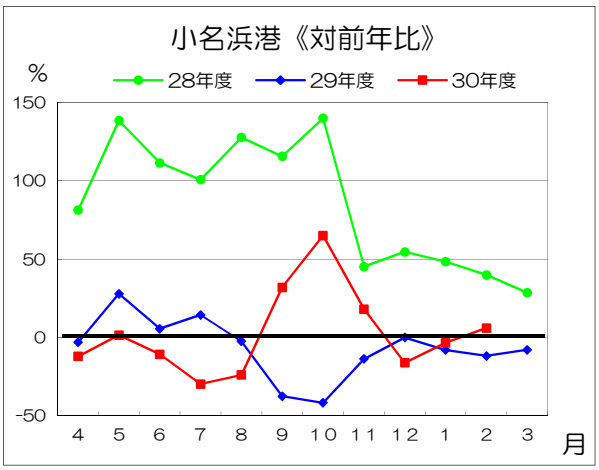
小名浜港《対前年比》
%
28年度
29年度
30年度
150
100
50
0
-50
4 5 6 7 8 9 10 11 12 1 2 3
月

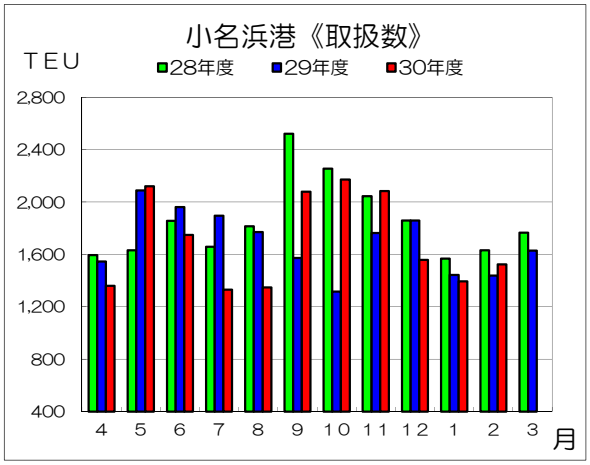
小名浜港《取扱数》
TEU
28年度
29年度
30年度
2,800
2,400
2,000
1,600
1,200
800
400
4 5 6 7 8 9 10 11 12 1 2 3
月

○外貿コンテナ　　（２月分）

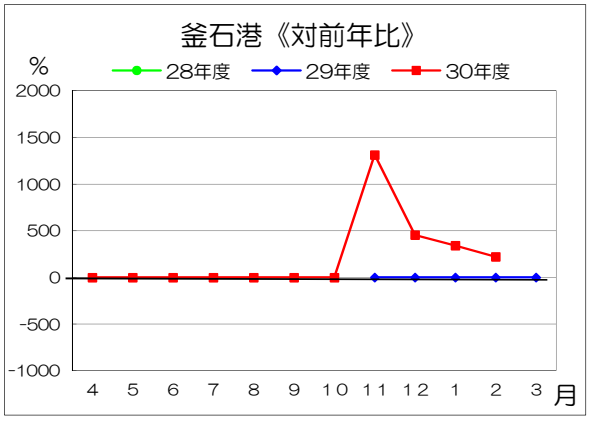

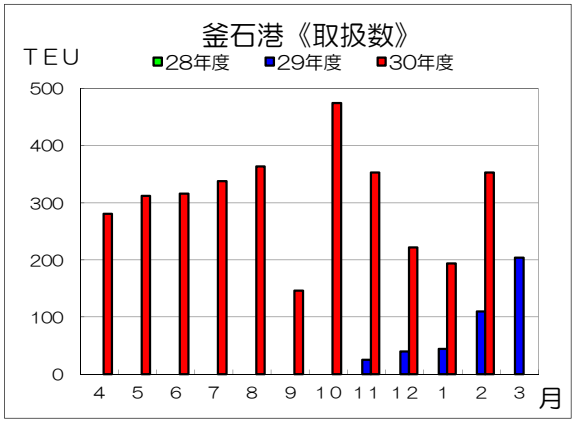

※平成29年11月より取り扱い開始

○営業倉庫

普通倉庫（宮城県１５社）

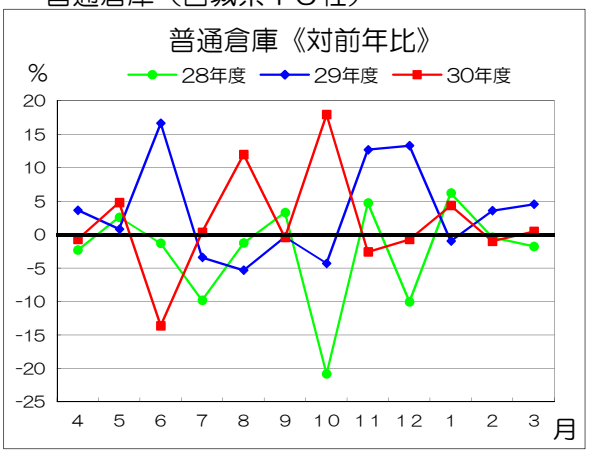

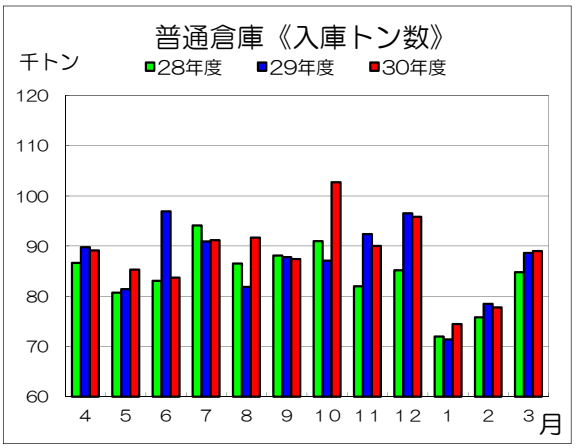

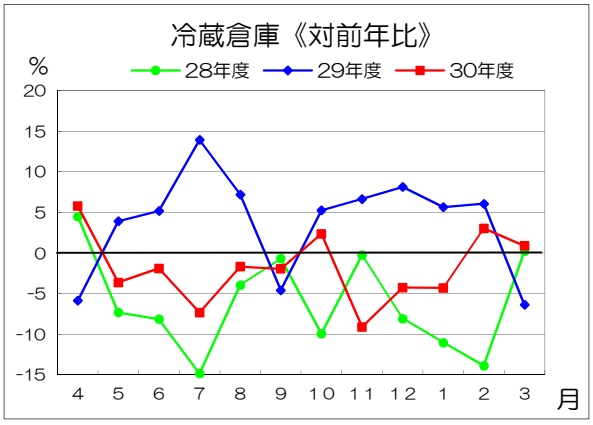

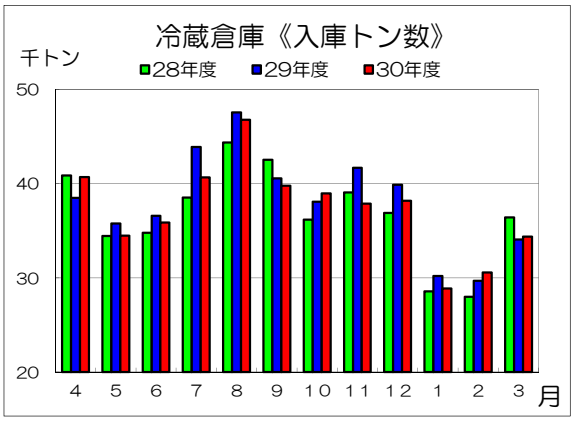

○港湾運送（積卸実績）　　（２月分）

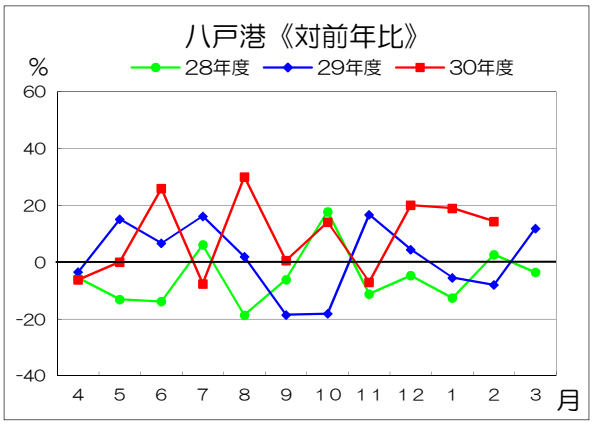

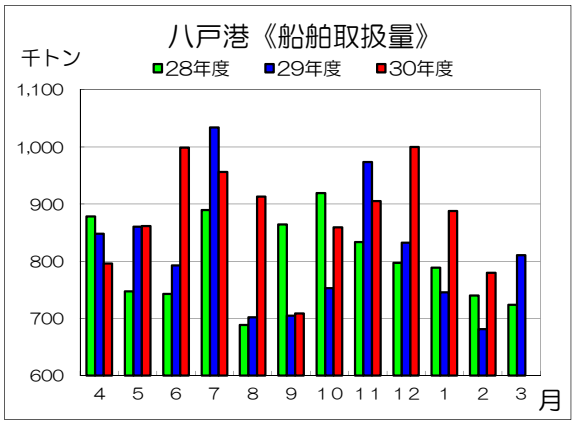

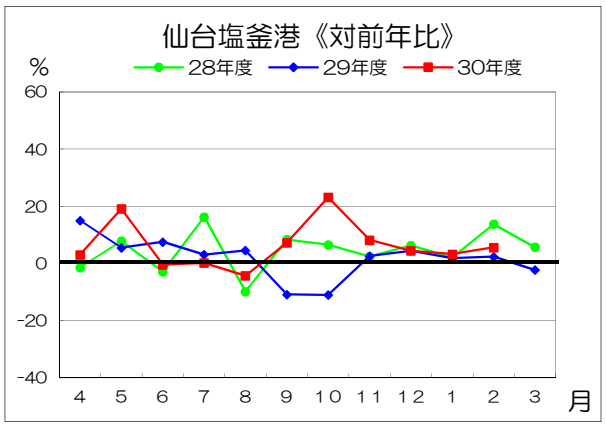
仙台塩釜港《対前年比》
%
28年度
29年度
30年度
60
40
20
0
-20
-40
4 5 6 7 8 9 10 11 12 1 2 3
月

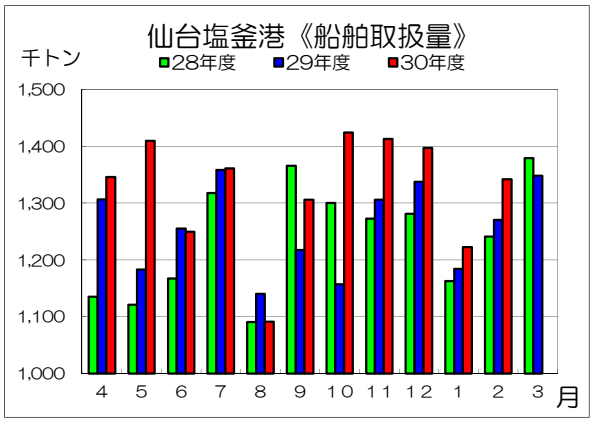
仙台塩釜港《船舶取扱量》
千トン
28年度
29年度
30年度
1,500
1,400
1,300
1,200
1,100
1,000
4 5 6 7 8 9 10 11 12 1 2 3
月

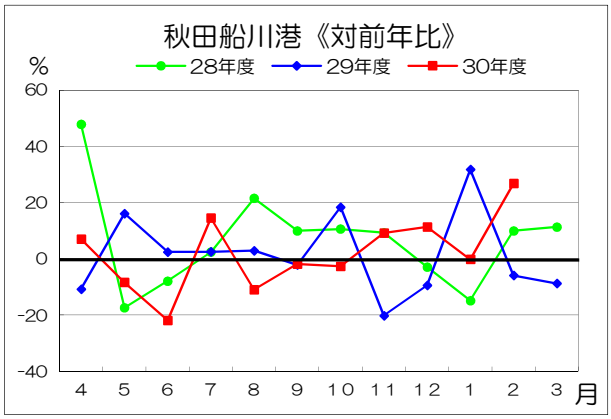
秋田船川港《対前年比》
%
28年度
29年度
30年度
60
40
20
0
-20
-40
4 5 6 7 8 9 10 11 12 1 2 3
月

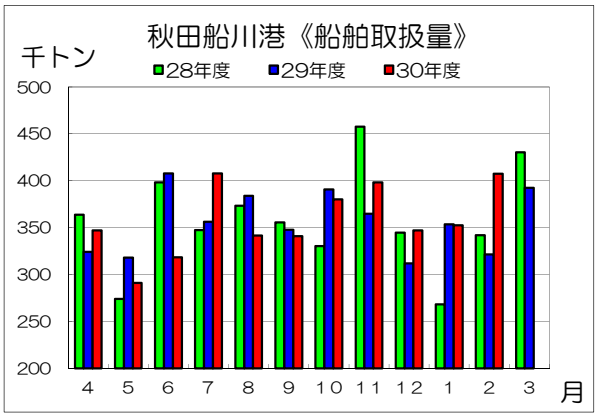
秋田船川港《船舶取扱量》
千トン
28年度
29年度
30年度
500
450
400
350
300
250
200
4 5 6 7 8 9 10 11 12 1 2 3
月

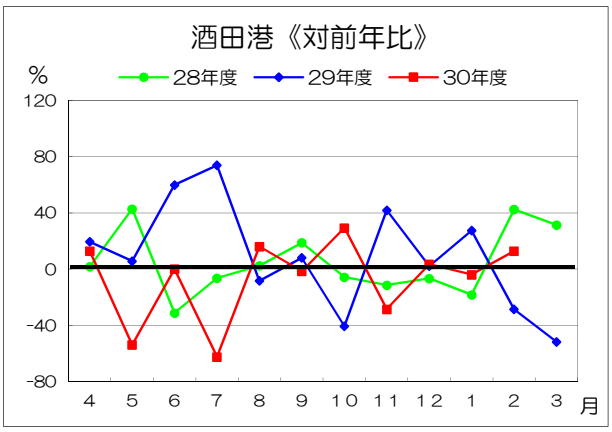
酒田港《対前年比》
%
28年度
29年度
30年度
120
80
40
0
-40
-80
4 5 6 7 8 9 10 11 12 1 2 3
月

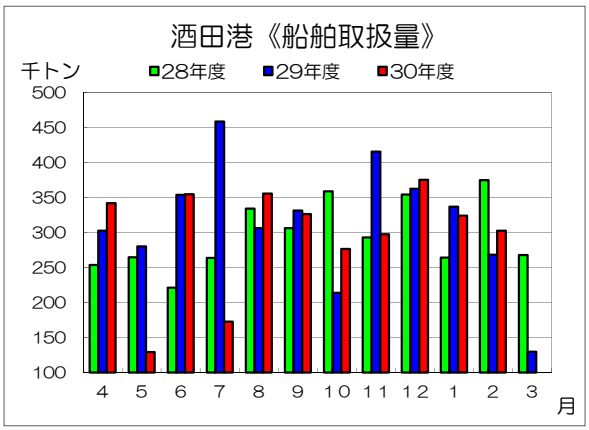
酒田港《船舶取扱量》
千トン
28年度
29年度
30年度
500
450
400
350
300
250
200
150
100
4 5 6 7 8 9 10 11 12 1 2 3
月

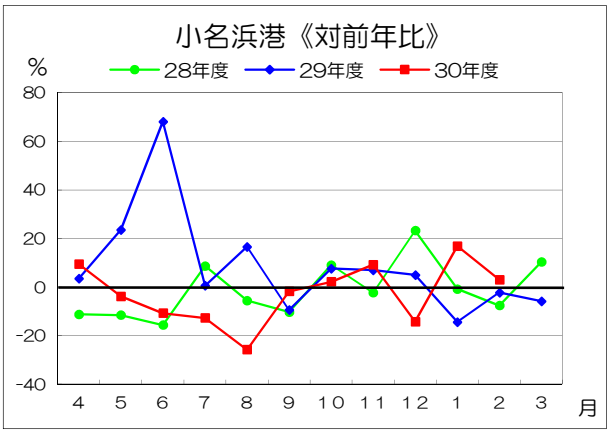
小名浜港《対前年比》
%
28年度
29年度
30年度
80
60
40
20
0
-20
-40
4 5 6 7 8 9 10 11 12 1 2 3
月

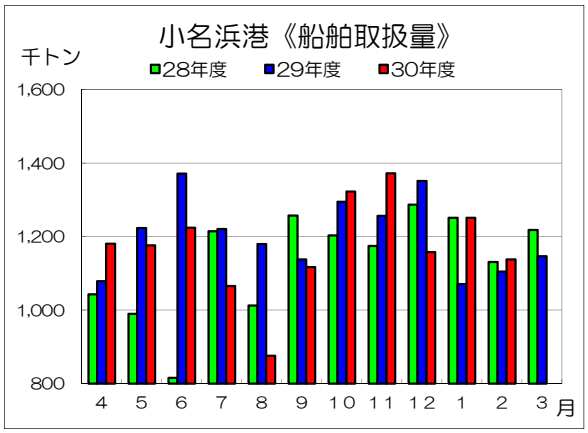
小名浜港《船舶取扱量》
千トン
28年度
29年度
30年度
1,600
1,400
1,200
1,000
800
4 5 6 7 8 9 10 11 12 1 2 3
月

○港湾運送（積卸実績）

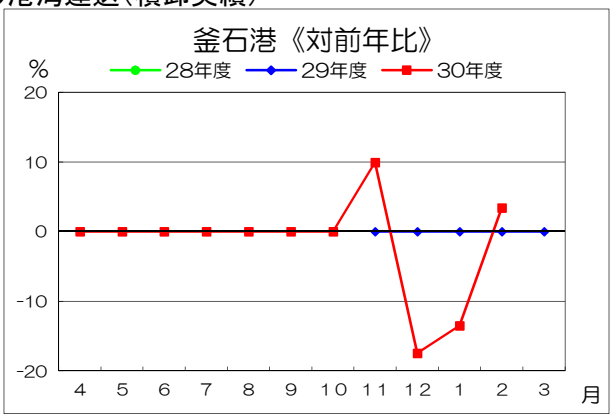

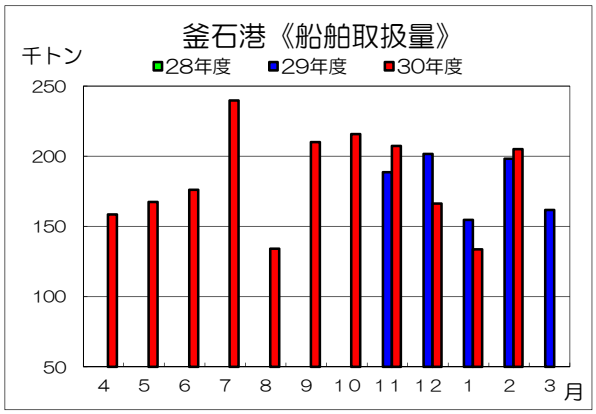

※平成29年11月より取り扱い開始

○航空貨物（国際線）　　（２月分）

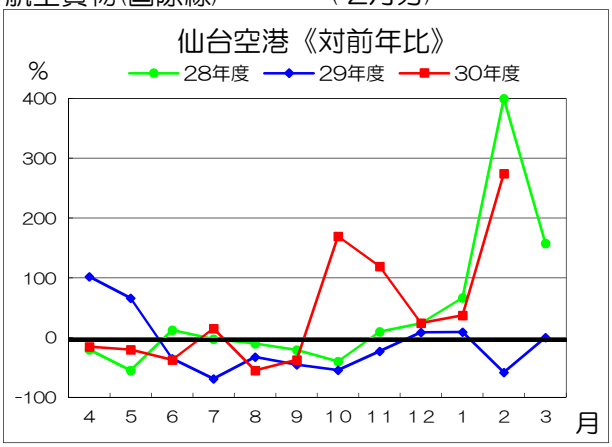

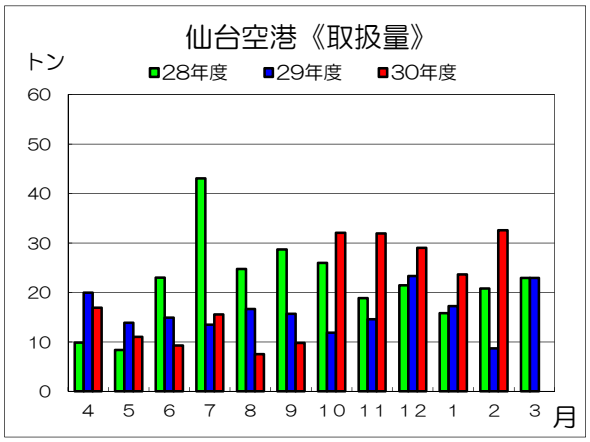

○航空貨物（国内線）　　（２月分）

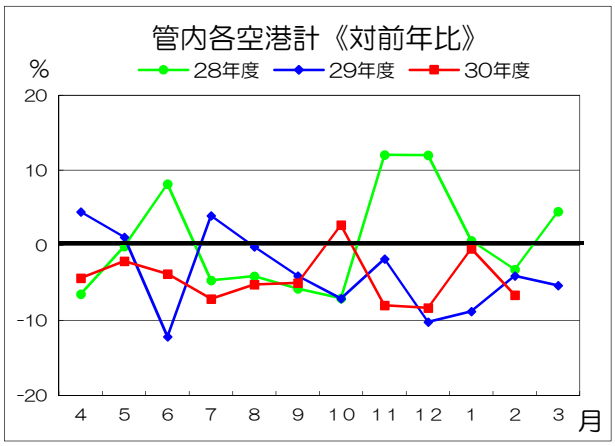

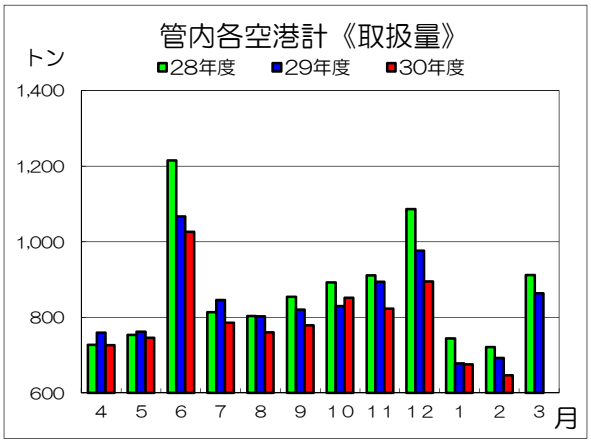

Ⅲ．その他

○国際観光ホテル整備法登録ホテル宿泊人数

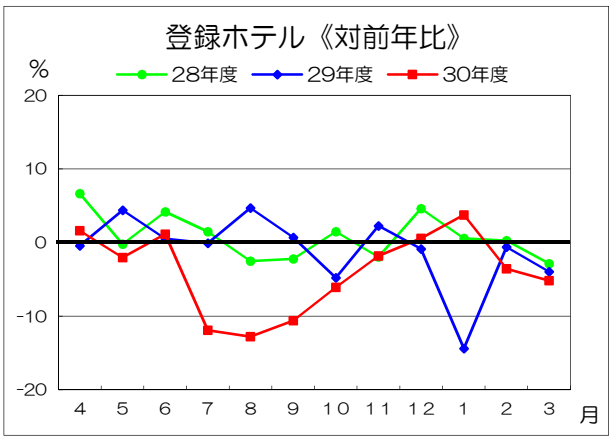

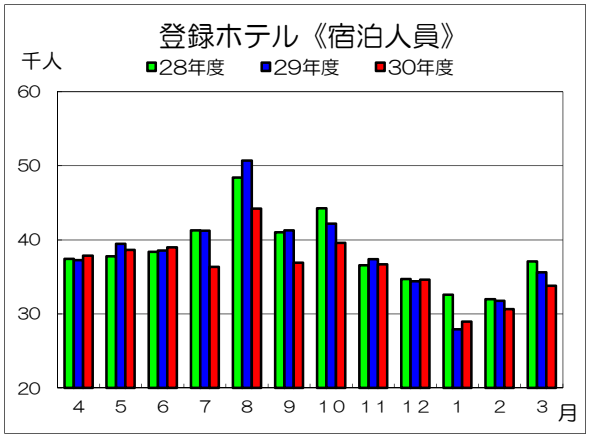

○国際観光ホテル整備法登録旅館宿泊人数

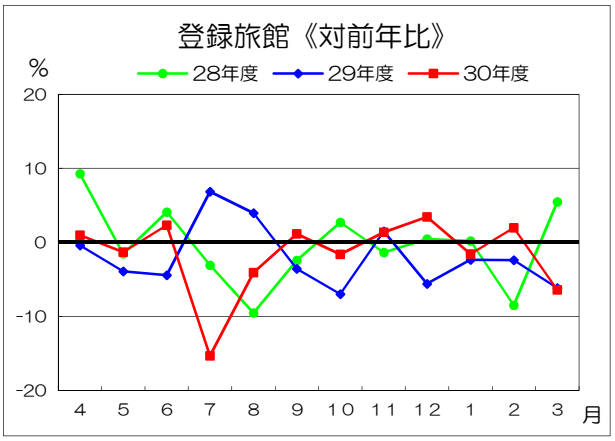

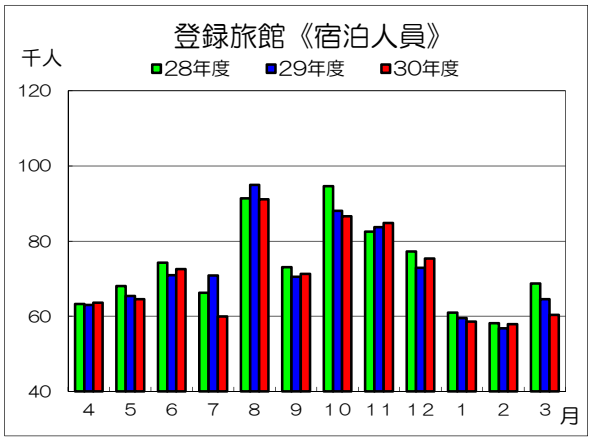

○旅行業取扱高

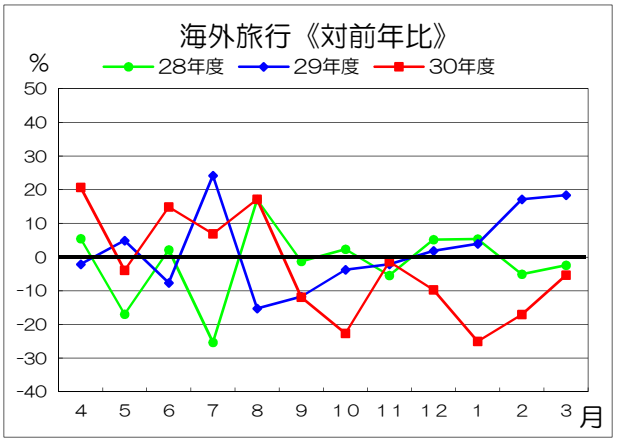

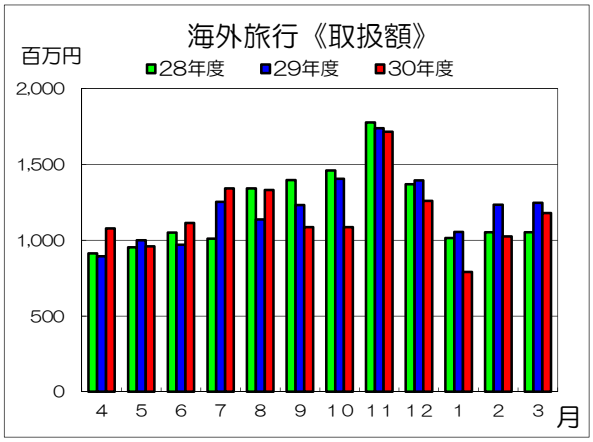

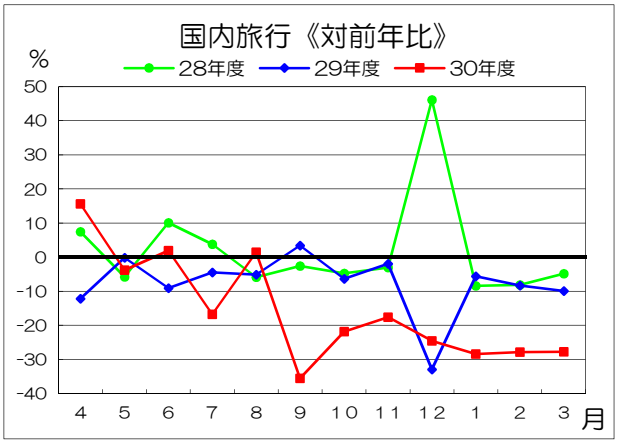

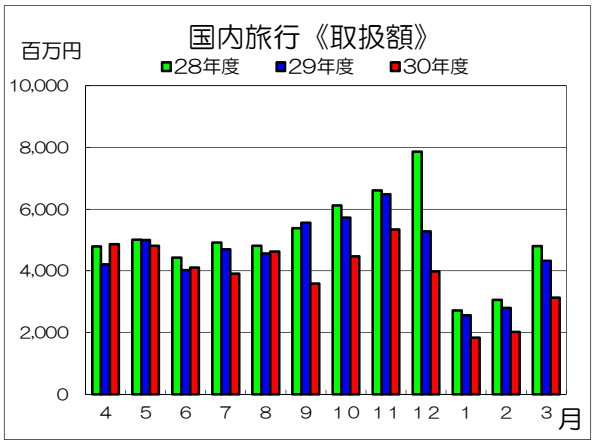

○新車登録・届出（普通車・軽自動車）

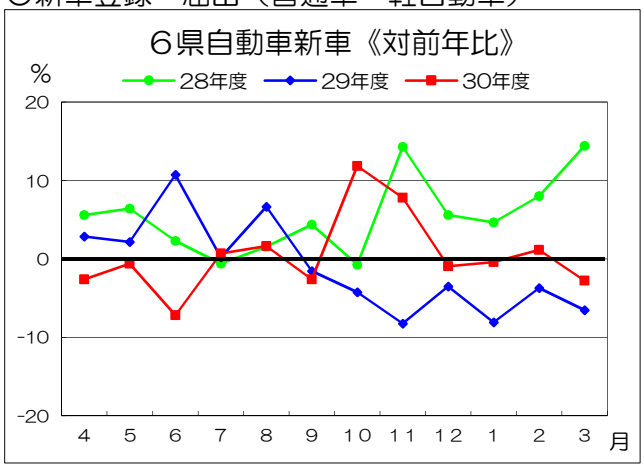

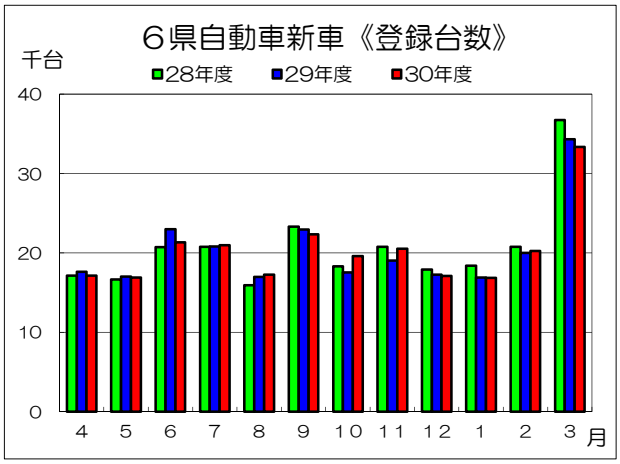

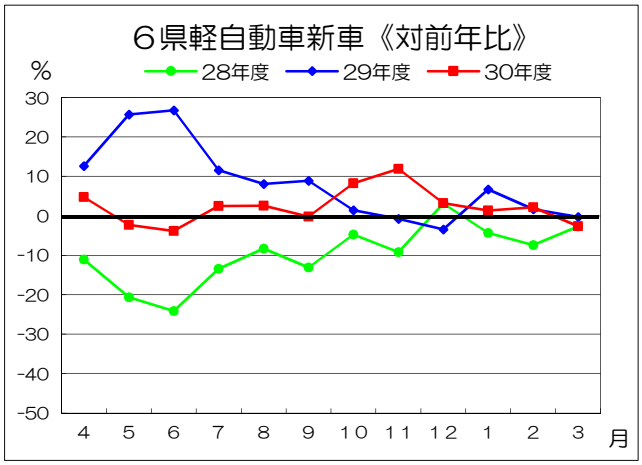

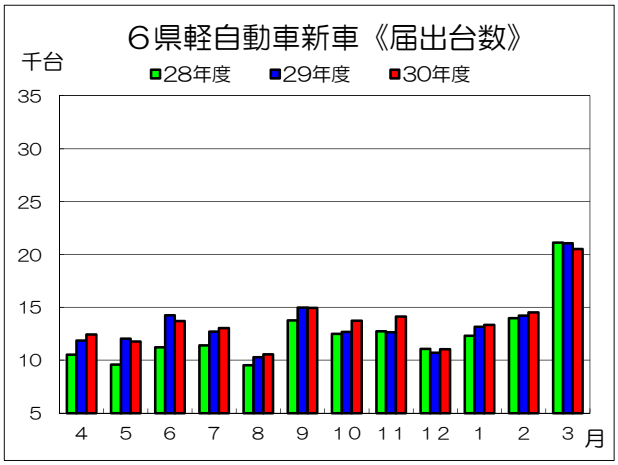

○レンタカー

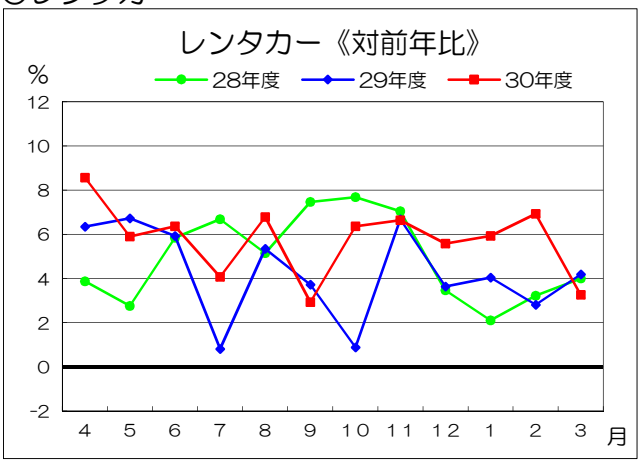

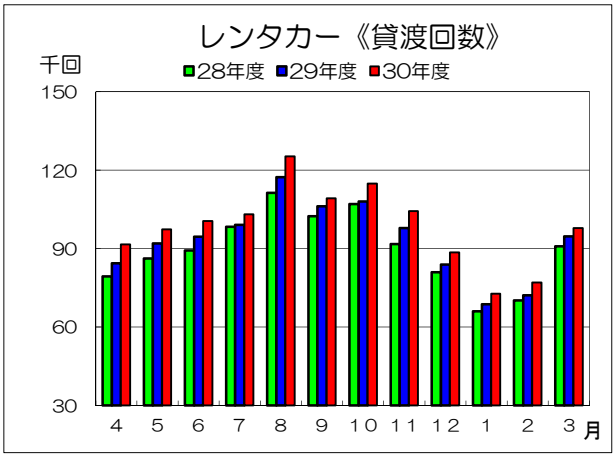
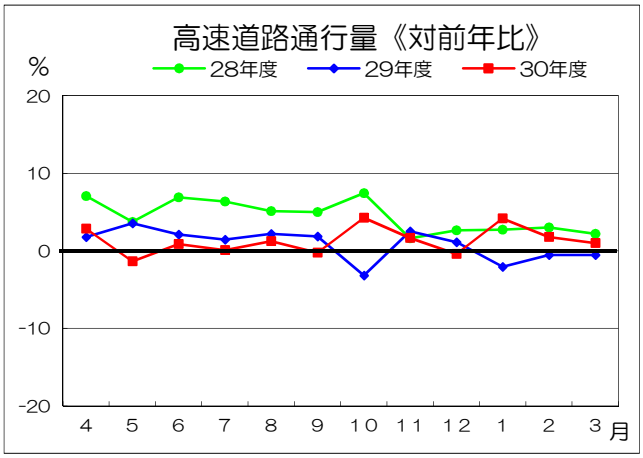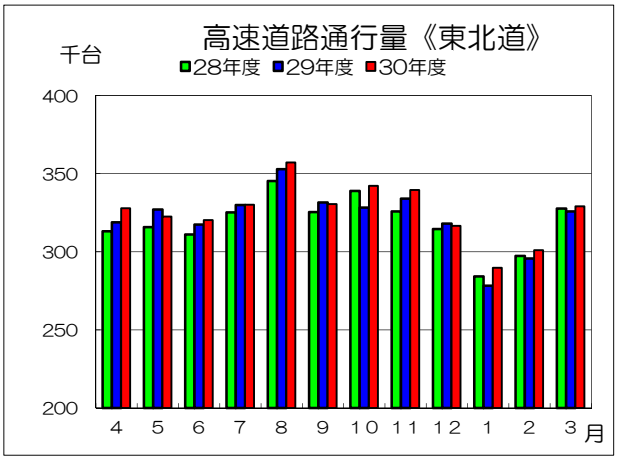
○高速道路通行量