国土交通省
Ministry of Land, Infrastructure, Transport and Tourism

Press Release

令和５年６月２６日
中部運輸局福井運輸支局

今年の夏休みは自動車整備の職場を体験しませんか？

～福井県内5社で「カー・メカニック・ワークチャレンジ」を実施～

自動車整備業界においては、整備士不足の解消に向け、人材確保や生産性向上に取り組んでいくことが求められています。
国土交通省では、産学官で連携し、高校生等が自動車整備工場で整備士の仕事を体験する「自動車整備業における仕事体験事業」（カー・メカニック・ワークチャレンジ 2023）を実施するところ、福井県内からは５つの事業場が参加し、生徒の受入れを行います。

〇自動車整備業における仕事体験事業

・概要

高校生等が自動車整備業における仕事体験を通じ、実際の職場で自動車整備士の仕事内容を体験することや、働く整備士と接する経験をすることで、整備士の仕事内容に対する興味・関心を促進することを目的として国土交通省が主催して実施します。

・福井県内で受入れを行う事業場一覧

（株）スズキ自販北陸　スズキアリーナ嶺北（坂井市）
日産プリンス福井販売（株）　福井店　（福井市）
（株）スズキ自販北陸　スズキアリーナ嶺南（敦賀市）
大洋自動車工業（株）　（敦賀市）
（有）津田自動車　（小浜市）

・仕事体験スケジュール

7/24～9/16 のうち 3 日間（事業場毎に設定されています）

・その他

本事業について、事前の説明会（参加任意。7/9 まで）も実施中です。

本事業の詳細はこちらのウェブサイトをご利用ください→
https://www.taiken-seibishi.jp/

※本事業は、国土交通省が株式会社学情に委託して実施しています。

問合せ先
福井運輸支局　髙桒、和藤　（0776-34-1603）

国土交通省
自動車整備事業における仕事体験事業

実施期間 7月～9月

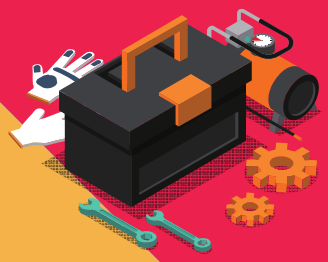

高度な自動車整備技術を職場で体感！

CAR MECHANIC WORK CHALLENGE 2023

カー・メカニックワークチャレンジ2023

お申し込みはこちら

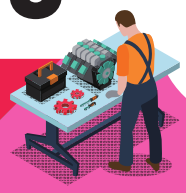

カー・メカニックワークチャレンジ2023とは！？

国の認証を受けた全国の自動車整備事業場の中から、
自分の都合に合う日程、自分が興味をもったプログラムを選んで、
実際の職場で３日間仕事体験を行うことができます。

参加対象者

全国の高校生・専門学校生・大学生及び既卒3年以内の方

実施時間

1日あたり
6時間
※休憩を含みます

申込開始日時

2023年
6月1日 18時
（予定）

こんな人におススメ

自動車整備の仕事内容に興味があり、卒業後専門学校等への進学を考えている

こんな人におススメ

仕事を通じて社会貢献やSDGｓ達成に興味がある

こんな人におススメ

実際の職場で使われている高度な整備技術を自分の目で見たり、触れたりして体感したい

詳細は裏面

＼実施日程／ ①～㉗の中から参加日程を選べます

7月	①24日(月)～26日(水)	②25日(火)～27日(木)
	③26日(水)～29日(金)	④27日(木)～30日(土)
	⑤31日(月)～8月2日(水)	
8月	⑥1日(火)～3日(木)	⑦2日(水)～4日(金)
	⑧3日(木)～5日(土)	⑨7日(月)～9日(水)
	⑩16日(水)～18日(金)	⑪17日(木)～19日(土)
	⑫21日(月)～23日(水)	⑬22日(火)～24日(木)
	⑭23日(水)～25日(金)	⑮24日(木)～26日(土)
	⑯28日(月)～30日(水)	⑰29日(火)～31日(木)
	⑱30日(水)～9月1日(金)	⑲31日(木)～9月2日(土)
9月	⑳4日(月)～6日(水)	㉑5日(火)～7日(木)
	㉒6日(水)～8日(金)	㉓7日(木)～9日(土)
	㉔11日(月)～13日(水)	㉕12日(火)～14日(木)
	㉖13日(水)～15日(金)	㉗14日(木)～16日(土)

仕事体験参加までの流れ

STEP 1 !

体験先を自分で選んで「事業専用WEBサイト」から申込み

参加希望日程や都道府県から自分の希望条件にあった仕事体験先を選ぶことができます。

※まずは仕事体験内容の詳細を知りたい方は6、7月にオンライン形式で事業説明会を開催いたします。

STEP 2 !

事前オリエンテーション
(仕事体験先事業場との顔合わせ)

仕事体験初日の1週間前迄に仕事体験先事業場とオンラインで顔合わせを行います。
3日の仕事体験内容の確認や参加前に予め聞いておきたいことなどを直接質問することができます。

STEP 3 !

3日間の仕事体験実施

参加して学べること、得られること

自動車整備の仕事のリアルを体感する

実際の職場で使われている高度な整備技術や職場環境、雰囲気等を仕事体験の中で直接体感することができます。

例1) 自動車整備士の1日に密着！
普段、自動車整備士がどのような仕事をしているのかを体験いただきます。朝礼やミーティングから、受付・入庫、点検、整備など幅広い業務を見学、体験します。

例2) 車の構造を知ろう
整備にあたって車を分解し、それぞれどのような働きをしているのか、普段見れない車の裏側を解説しながら整備を体験いただきます。

最前線で活躍する整備士や自動車整備の仕事を支える様々な従業員と交流ができる

自動車整備の仕事に携わることに加え、先輩社員に整備の仕事の魅力や入社を決めたきっかけ等を個別にお話を聞くことができます。

SDGｓ達成に寄与している仕事を知る

SDGｓの達成のために、社会の安全を守る社会貢献度の高い仕事を知ることができます。また、生活の基盤となる、移動に欠かせない運輸・運搬の仕事の魅力を学ぶことができ、進学や就職への可能性を広げることができます。

参加者には最大15,000円の助成金を支給

参加者に対して仕事体験参加にかかる交通費等の負担が最小限になるよう、支給条件を満たした場合は最大15,000円の助成金を支給します。

〈支給条件〉
・3日間の仕事体験への全日程参加、
・仕事体験の終了後の「日報」「事後アンケート」への回答。
※3日間のうち1日でもお休みされた場合は支給対象外となります。
※受入先事業者の都合で仕事体験実施が中止となった場合は、参加日程分の助成金を支給いたします。

[参加にあたっての注意事項]

＜仕事体験中の金銭負担について＞
助成金支給以外の仕事体験参加の際に発生する交通費、昼食代等の別途支給はございません。

＜複数回参加の場合の助成金支給について＞
本事業参加での助成金支給は1人あたり1回限りとなります。複数回参加しても2回目以降、助成金支給はございません。予めご了承ください。

仕事体験・事業説明会の
詳細情報
申込みはこちら

カー・メカニック ワークチャレンジ2023

[お問い合わせ先]
自動車整備事業における仕事体験事業運営事務局(株式会社学情)
東京都千代田区有楽町1-1-3　東京宝塚ビル7階
TEL:03-5251-3127 受付時間 9:30～19:00 (土日祝日、年末年始を除く)
Mail:taiken-seibishi@gakujo.ne.jp

事業場一覧 （福井県内）

有限会社津田自動車

福井県小浜市

日産プリンス福井販売株式会社　福井店

福井県福井市

株式会社スズキ自販北陸　スズキアリーナ嶺南

福井県敦賀市

大洋自動車工業株式会社

福井県敦賀市

株式会社スズキ自販北陸　スズキアリーナ嶺北

福井県坂井市

申込みwebページトップ
→「仕事体験参加申込」をクリック
→「仕事体験エリア」で
　「福井県」を選択し「検索」をクリック
で表示されます

事業場毎のページでは、
3日間の具体的な体験プログラムも
ご覧になれます