国土交通省
Ministry of Land, Infrastructure, Transport and Tourism
Press Release

中部運輸局観光部

平成２８年１１月２日　１４時００分

＜お問い合わせ先＞
中部運輸局　観光部観光企画課
担当　上井、冨永
TEL：052-952-8045

宿泊旅行統計　平成２８年８月分

～中部運輸局管内全県で外国人延べ宿泊者数が対前年同月比で減少～

観光庁の宿泊旅行統計調査の８月分が取りまとめられたことを受けて、中部運輸局管内及び昇龍道９県の集計結果を取りまとめました。

平成２８年８月の管内５県の外国人延べ宿泊者数は４４万人泊で、前年同月比－１１．６％となり、管内全県で外国人延べ宿泊者数が対前年同月比で減少しました。また、昇龍道９県の外国人延べ宿泊者数は５９万人泊で、前年同月比－９．１％となりました。

■　平成２８年８月

１．延べ宿泊者数　【別紙１－１及び別紙３】

中部運輸局管内の延べ宿泊者数は、６９２万人泊で、前年同月比－２．３％であった。管内の県別では三重県が前年同月比＋５．９％と増加した。

昇龍道９県では前年同月比－５．０％、全国では前年同月比－２．３％。

２．外国人延べ宿泊者数

（１）外国人延べ宿泊者数　【別紙１－１及び別紙４】

管内の外国人延べ宿泊者数は、４４万人泊で、前年同月比－１１．６％となり、管内全県で外国人延べ宿泊者数が対前年同月比で減少した。管内全県で外国人延べ宿泊者数が対前年同月比で減少したのは、平成２４年２月以来４年６ヶ月ぶり。

昇龍道９県では５９万人泊で前年同月比－９．１％、全国では前年同月比－３．６％。全国で外国人延べ宿泊者数が対前年同月比で減少したのは、平成２５年１月以来３年７ヶ月ぶり。

（２）外国人延べ宿泊者数の割合　【別紙１－２】

管内の延べ宿泊者数全体に占める外国人宿泊者数の割合は、６．４％と前年同月比で０．６ポイント減少し、全国の１０．６％（前年同月比で０．１ポイント減少）に比べて４．２ポイント低くなっている。管内の県別では、愛知県が１１．８％と全国の割合を上回っている。

昇龍道９県では５．１％と、全国に比べて５．５ポイント低くなっている。

（３）国籍（出身地）別外国人延べ宿泊者数構成比　【別紙５】

管内では中国が５８％と半数以上を占め、次いで台湾が１０％となっている。管内の県別では、中国が、静岡県で７７％、三重県で５５％、愛知県で５３％と高い比率となっている。その他の国籍（出身地）では、岐阜県で欧州が２５％、香港が１１％、福井県で台湾が１６％、香港が１３％、三重県で韓国が１５％等と全国の比率より高くなっている。

昇龍道９県では中国が４９％、台湾が１５％、香港が６％となっている。

（４）客室稼働率　【別紙６】

管内各県の客室稼働率は、愛知県が７３．７％で全国１１位となっており、対前年同月比では三重県が＋３．５％となっている。

宿泊施設のタイプ別では、静岡県の旅館が６２．９％で全国２位、ビジネスホテルが８２．９％で全国１０位、岐阜県のシティホテルが８５．３％で全国９位となっている。

昇龍道９県の全体では６４．４％、全国の全体では６８．８％。

※　数値は観光庁発表の宿泊旅行統計調査による。
※　平成２８年８月の数値は第２次速報、比較対象としている前年（平成２７年）同月の数値は確定値。
※　従業者数１０人未満の施設を含む。
※　国籍（出身地）別の数値は従業者数１０人以上の施設。

■　平成２８年１～８月

１．延べ宿泊者数　【別紙２－１及び別紙３】

中部運輸局管内の延べ宿泊者数は、３，９１６万人泊で、前年同期比－０．８％となっている。管内の県別では三重県が前年同期比＋９．８％と増加している。

昇龍道９県では前年同期比－２．７％、全国では前年同期比－１．０％。

２．外国人延べ宿泊者数

（１）外国人延べ宿泊者数　【別紙２－１及び別紙４】

管内の外国人延べ宿泊者数は、３８２万人泊で、前年同期比＋３．２％となっている。管内の県別では、三重県が前年同期比＋２２．８％と大きく増加しており、次いで、岐阜県が前年同期比＋１２．４％となっている。

昇龍道９県では前年同期比＋８．８％、全国では前年同期比＋１２．６％。

（２）外国人延べ宿泊者数の割合　【別紙２－２】

管内の延べ宿泊者数全体に占める外国人宿泊者数の割合は、９．８％と前年同期比で０．４ポイント増加しているものの、全国の１４．８％（前年同期比で１．７ポイント増加）に比べて５ポイント低くなっている。管内の県別では、岐阜県が１６．３％と全国の割合を上回っている。

昇龍道９県では８．９％と、全国に比べて５．９ポイント低くなっている。

※ 数値は観光庁発表の宿泊旅行統計調査による。
※ 平成２８年１～８月の数値は第２次速報、比較対象としている前年（平成２７年）同期の数値は確定値。
※ 従業者数１０人未満の施設を含む。
※ 国籍（出身地）別の数値は従業者数１０人以上の施設。

■　参考：平成２８年９月の第１次速報

平成２８年８月の全国の延べ宿泊者数は、４，１８４万人泊で、前年同月比－５．０％であった。うち、外国人は５２４万人泊で、前年同月比＋５．０％となり、延べ宿泊者全体に占める外国人宿泊者の割合は１２．５％であった。

※ 平成２８年９月の第１次速報には県別データは公表されていない。

（参考）
観光庁発表 URL　http://www.mlit.go.jp/kankocho/news02_000296.html

なお、宿泊旅行統計平成２８年７月分（平成 28 年 10 月 11 日発表）については、別紙５（平成２８年７月　国籍（出身地）別外国人延べ宿泊者数構成比）に誤植がありましたので、平成２８年１１月２日に、発表資料の差し替えを行っております。

別紙1－1

平成28年8月　延べ宿泊者数・外国人延べ宿泊者数（第2次速報）

延べ宿泊者数（県別）

詳細は別紙3を参照

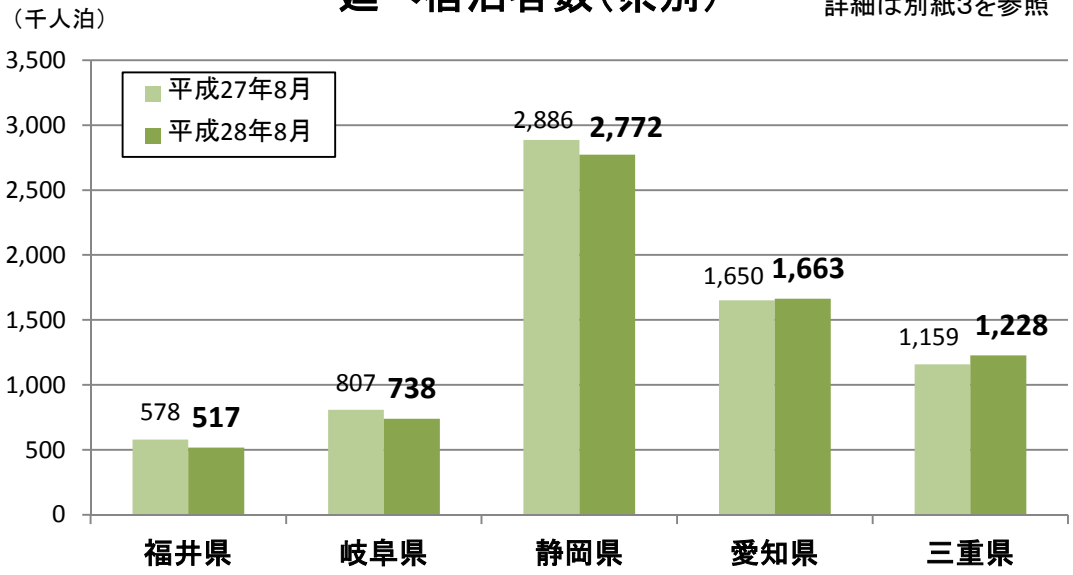

延べ宿泊者数（管内・昇龍道）

詳細は別紙3を参照

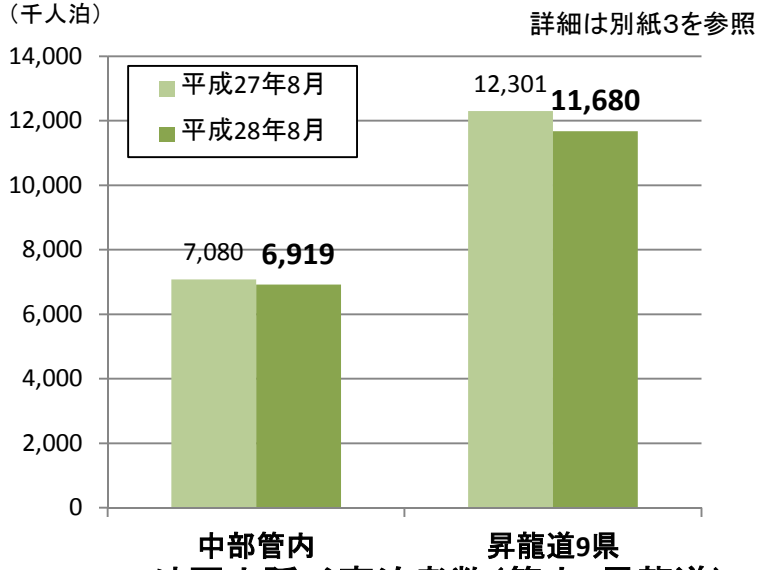

外国人延べ宿泊者数（県別）

詳細は別紙4を参照

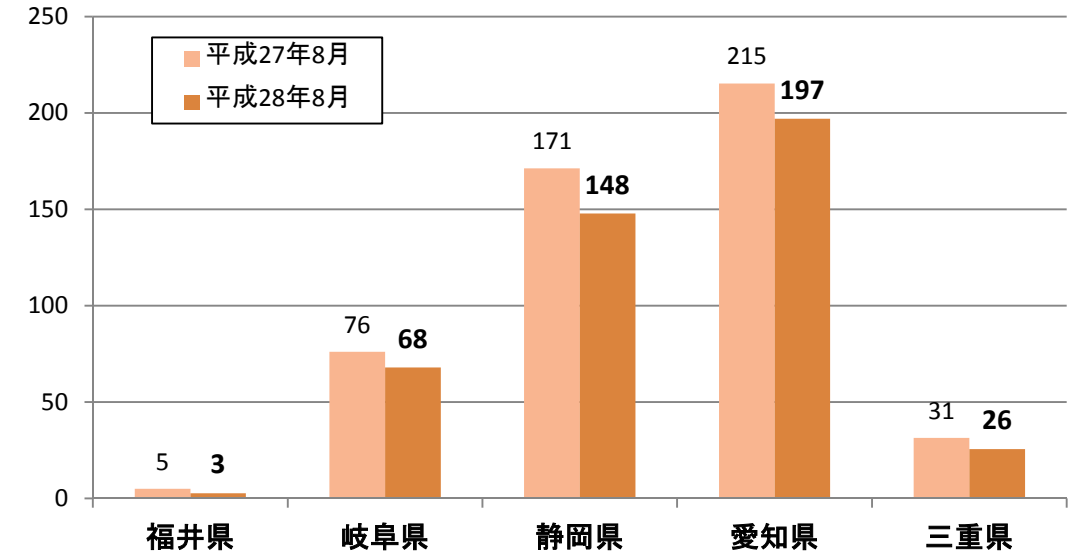

外国人延べ宿泊者数（管内・昇龍道）

詳細は別紙4を参照

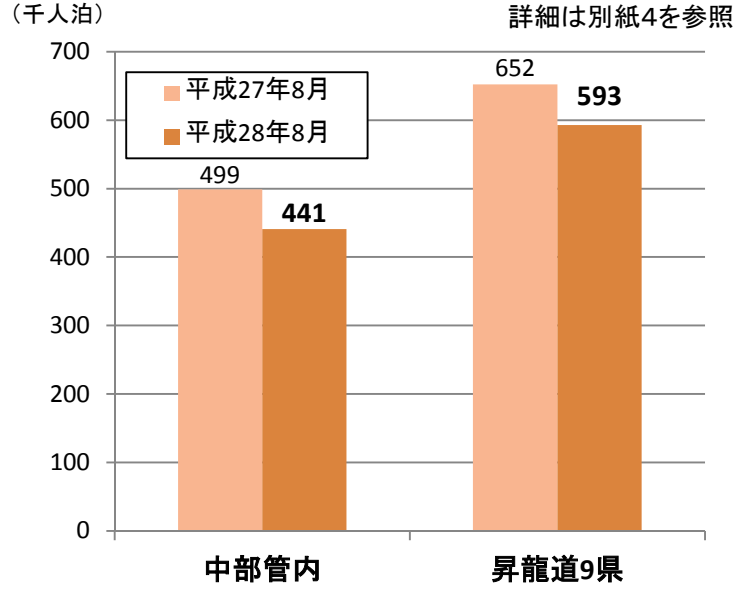

※観光庁「宿泊旅行統計調査」平成28年8月第2次速報による。
※従業者数10人未満の施設を含む。

別紙1－2

延べ宿泊者数全体に占める外国人延べ宿泊者数の割合（平成28年8月）

単位：千人泊

県　別	①全宿泊者数			②外国人宿泊者数			外国人比率	
	平成27年	平成28年	伸び率	平成27年	平成28年	伸び率	平成27年	平成28年
福　井　県	578	517	-10.6%	5	3	-47.0%	**0.9%**	**0.5%**
岐　阜　県	807	738	-8.5%	76	68	-10.7%	**9.4%**	**9.2%**
静　岡　県	2,886	2,772	-3.9%	171	148	-13.7%	**5.9%**	**5.3%**
愛　知　県	1,650	1,663	0.8%	215	197	-8.5%	**13.0%**	**11.8%**
三　重　県	1,159	1,228	5.9%	31	26	-18.2%	**2.7%**	**2.1%**
中部管内計	7,080	6,919	-2.3%	499	441	-11.6%	**7.0%**	**6.4%**
昇龍道9県計	12,301	11,680	-5.0%	652	593	-9.1%	**5.3%**	**5.1%**
全　国	56,427	55,134	-2.3%	6,039	5,820	-3.6%	**10.7%**	**10.6%**

※観光庁「宿泊旅行統計調査」平成28年8月第2次速報による
※従業者数10人未満の施設を含む。
※端数処理の関係で合計値及び割合が異なることがある。

平成28年1～8月　延べ宿泊者数・外国人延べ宿泊者数（第2次速報）

別紙2－1

延べ宿泊者数（県別）

詳細は別紙3を参照

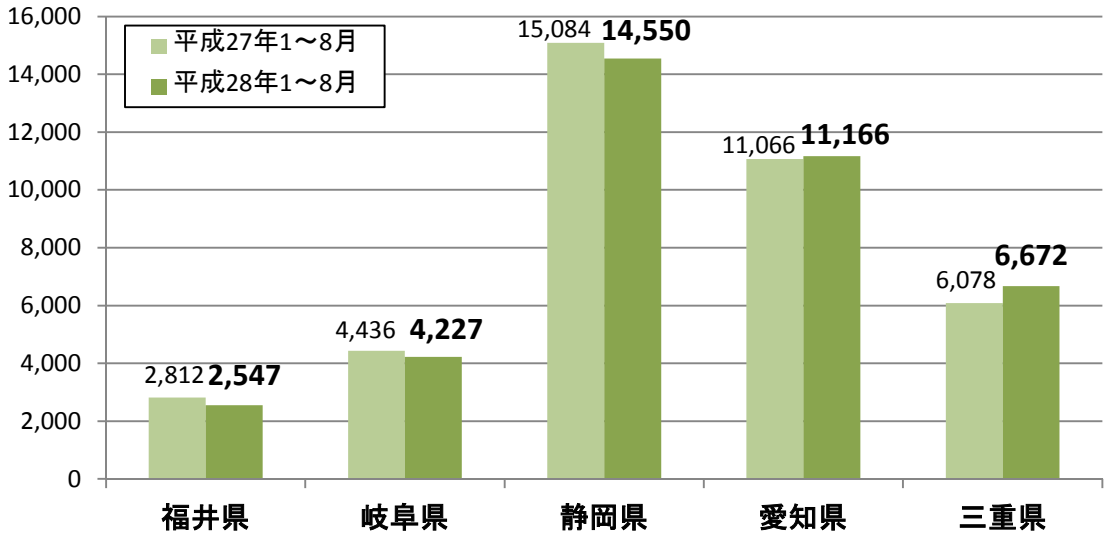

延べ宿泊者数（管内・昇龍道）

詳細は別紙3を参照

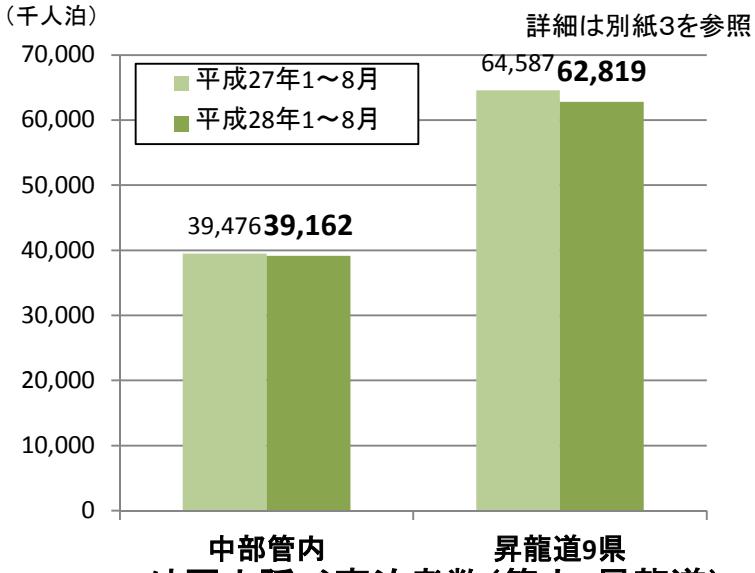

外国人延べ宿泊者数（県別）

詳細は別紙4を参照

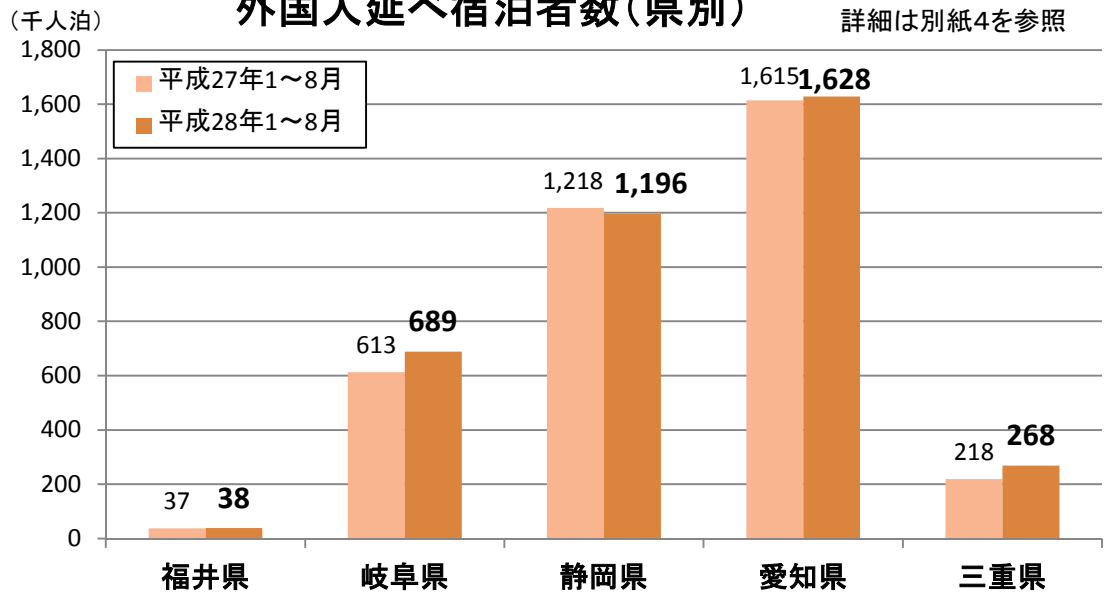

外国人延べ宿泊者数（管内・昇龍道）

詳細は別紙4を参照

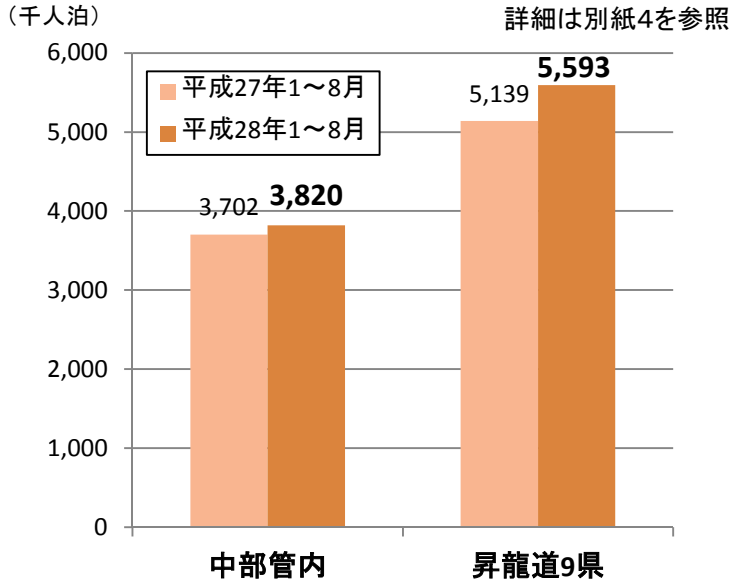

※観光庁「宿泊旅行統計調査」平成28年8月第2次速報による。
※従業者数10人未満の施設を含む。

別紙2－2

延べ宿泊者数全体に占める外国人延べ宿泊者数の割合（平成28年1～8月）

単位：万人泊

県　別	①全宿泊者数			②外国人宿泊者数			外国人比率	
	平成27年	平成28年	伸び率	平成27年	平成28年	伸び率	平成27年	平成28年
福　井　県	281	255	-9.4%	4	4	2.2%	**1.3%**	**1.5%**
岐　阜　県	444	423	-4.7%	61	69	12.4%	**13.8%**	**16.3%**
静　岡　県	1,508	1,455	-3.5%	122	120	-1.8%	**8.1%**	**8.2%**
愛　知　県	1,107	1,117	0.9%	161	163	0.8%	**14.6%**	**14.6%**
三　重　県	608	667	9.8%	22	27	22.8%	**3.6%**	**4.0%**
中部管内計	3,948	3,916	-0.8%	370	382	3.2%	**9.4%**	**9.8%**
昇龍道9県計	6,459	6,282	-2.7%	514	559	8.8%	**8.0%**	**8.9%**
全　国	33,367	33,031	-1.0%	4,357	4,905	12.6%	**13.1%**	**14.8%**

※観光庁「宿泊旅行統計調査」平成28年1～8月第2次速報による
※従業者数10人未満の施設を含む。
※端数処理の関係で合計値及び割合が異なることがある。

別紙3

延べ宿泊者数（平成28年1～8月）

単位：人泊

県別	年別	1月	2月	3月	4月	5月	6月	7月	8月	9月	10月	11月	12月	合計
福井県	平成28年	285,550	286,860	317,760	259,460	295,030	252,740	332,090	517,190	0	0	0	0	2,546,680
	平成27年	299,140	312,550	348,520	272,370	340,680	287,870	372,050	578,350	0	0	0	0	2,811,530
	対前年比(増減)	−4.5%	−8.2%	−8.8%	−4.7%	−13.4%	−12.2%	−10.7%	−10.6%					−9.4%
岐阜県	平成28年	440,930	467,280	530,120	531,650	555,340	416,150	547,820	737,950	0	0	0	0	4,227,240
	平成27年	456,700	481,260	577,930	526,160	579,040	439,720	567,950	806,940	0	0	0	0	4,435,700
	対前年比(増減)	−3.5%	−2.9%	−8.3%	1.0%	−4.1%	−5.4%	−3.5%	−8.5%					−4.7%
静岡県	平成28年	1,538,030	1,602,630	1,972,540	1,671,890	1,674,940	1,424,840	1,893,250	2,772,360	0	0	0	0	14,550,480
	平成27年	1,532,110	1,516,610	2,007,850	1,671,740	1,869,660	1,548,450	2,052,400	2,885,520	0	0	0	0	15,084,340
	対前年比(増減)	0.4%	5.7%	−1.8%	0.0%	−10.4%	−8.0%	−7.8%	−3.9%					−3.5%
愛知県	平成28年	1,274,920	1,217,940	1,469,390	1,380,370	1,352,390	1,304,730	1,502,520	1,663,480	0	0	0	0	11,165,740
	平成27年	1,209,360	1,227,640	1,447,790	1,373,010	1,391,230	1,297,490	1,469,270	1,650,110	0	0	0	0	11,065,900
	対前年比(増減)	5.4%	−0.8%	1.5%	0.5%	−2.8%	0.6%	2.3%	0.8%					0.9%
三重県	平成28年	820,820	672,750	850,570	732,060	900,970	626,750	839,890	1,227,800	0	0	0	0	6,671,610
	平成27年	661,270	605,800	827,280	661,030	766,500	573,550	824,040	1,158,950	0	0	0	0	6,078,420
	対前年比(増減)	24.1%	11.1%	2.8%	10.7%	17.5%	9.3%	1.9%	5.9%					9.8%
中部管内	平成28年	4,360,240	4,247,450	5,140,370	4,575,420	4,778,670	4,025,210	5,115,560	6,918,770	0	0	0	0	39,161,690
	平成27年	4,158,580	4,143,860	5,209,350	4,504,320	4,947,110	4,147,080	5,285,710	7,079,850	0	0	0	0	39,475,860
	対前年比(増減)	4.8%	2.5%	−1.3%	1.6%	−3.4%	−2.9%	−3.2%	−2.3%					−0.8%
昇龍道 9県	平成28年	6,987,280	6,860,210	7,885,760	7,168,580	7,647,780	6,314,810	8,274,240	11,679,960	0	0	0	0	62,818,620
	平成27年	6,842,160	6,783,110	8,104,070	7,058,750	8,147,920	6,651,690	8,698,620	12,301,160	0	0	0	0	64,587,480
	対前年比(増減)	2.1%	1.1%	−2.7%	1.6%	−6.1%	−5.1%	−4.9%	−5.0%					−2.7%
全国	平成28年	35,807,130	36,796,710	42,066,910	38,496,080	40,403,240	36,996,960	44,605,430	55,134,170	0	0	0	0	330,306,630
	平成27年	35,403,320	36,007,880	42,781,050	37,848,950	42,943,170	37,453,870	44,806,790	56,426,530	0	0	0	0	333,671,560
	対前年比(増減)	1.1%	2.2%	−1.7%	1.7%	−5.9%	−1.2%	−0.4%	−2.3%					−1.0%

※観光庁「宿泊旅行統計調査」平成28年8月第2次速報による

※従業者数10人未満の施設を含む

※端数処理の関係で月別の数値の合計と合計値が異なることがある

別紙4

外国人延べ宿泊者数（平成28年1～8月）

単位：人泊

県別	年別	1月	2月	3月	4月	5月	6月	7月	8月	9月	10月	11月	12月	合計
福井県	平成28年	4,510	5,640	4,550	8,310	6,180	2,660	3,760	2,660	0	0	0	0	38,270
	平成27年	3,120	4,360	2,880	7,920	5,650	3,010	5,490	5,020	0	0	0	0	37,450
	対前年比(増減)	44.6%	29.4%	58.0%	4.9%	9.4%	−11.6%	−31.5%	−47.0%					2.2%
岐阜県	平成28年	77,040	83,920	74,870	147,710	97,840	62,990	76,560	67,920	0	0	0	0	688,850
	平成27年	41,800	59,230	61,960	139,300	104,990	59,590	69,720	76,060	0	0	0	0	612,650
	対前年比(増減)	84.3%	41.7%	20.8%	6.0%	−6.8%	5.7%	9.8%	−10.7%					12.4%
静岡県	平成28年	108,880	136,750	153,680	179,420	143,270	140,850	185,370	147,760	0	0	0	0	1,195,980
	平成27年	67,330	111,020	135,960	195,630	175,670	181,340	180,280	171,230	0	0	0	0	1,218,460
	対前年比(増減)	61.7%	23.2%	13.0%	−8.3%	−18.4%	−22.3%	2.8%	−13.7%					−1.8%
愛知県	平成28年	175,300	181,190	202,110	237,890	203,660	186,930	244,250	196,980	0	0	0	0	1,628,310
	平成27年	125,630	159,020	187,470	249,460	217,080	227,160	233,800	215,230	0	0	0	0	1,614,850
	対前年比(増減)	39.5%	13.9%	7.8%	−4.6%	−6.2%	−17.7%	4.5%	−8.5%					0.8%
三重県	平成28年	39,470	34,740	36,690	43,230	31,660	27,120	29,610	25,680	0	0	0	0	268,200
	平成27年	13,150	18,710	26,200	33,460	30,670	24,500	40,380	31,390	0	0	0	0	218,460
	対前年比(増減)	200.2%	85.7%	40.0%	29.2%	3.2%	10.7%	−26.7%	−18.2%					22.8%
中部管内	平成28年	405,200	442,240	471,900	616,560	482,620	420,550	539,560	441,000	0	0	0	0	3,819,630
	平成27年	251,030	352,340	414,460	625,760	534,040	495,590	529,670	498,920	0	0	0	0	3,701,810
	対前年比(増減)	61.4%	25.5%	13.9%	−1.5%	−9.6%	−15.1%	1.9%	−11.6%					3.2%
昇龍道 9県	平成28年	633,830	688,800	656,760	956,780	754,330	593,390	716,650	592,830	0	0	0	0	5,593,370
	平成27年	407,160	526,380	560,030	906,430	768,340	631,510	686,910	652,110	0	0	0	0	5,138,870
	対前年比(増減)	55.7%	30.9%	17.3%	5.6%	−1.8%	−6.0%	4.3%	−9.1%					8.8%
全国	平成28年	5,744,710	6,103,840	5,852,870	6,997,390	5,716,740	5,828,750	6,984,880	5,819,720	0	0	0	0	49,048,900
	平成27年	3,961,550	4,861,860	5,015,270	6,355,900	5,579,560	5,347,670	6,411,430	6,039,140	0	0	0	0	43,572,380
	対前年比(増減)	45.0%	25.5%	16.7%	10.1%	2.5%	9.0%	8.9%	−3.6%					12.6%

※観光庁「宿泊旅行統計調査」平成28年8月第2次速報による

※従業者数10人未満の施設を含む

※端数処理の関係で月別の数値の合計と合計値が異なることがある

別紙5

平成２８年8月　国籍（出身地）別外国人延べ宿泊者数構成比（第2次速報）

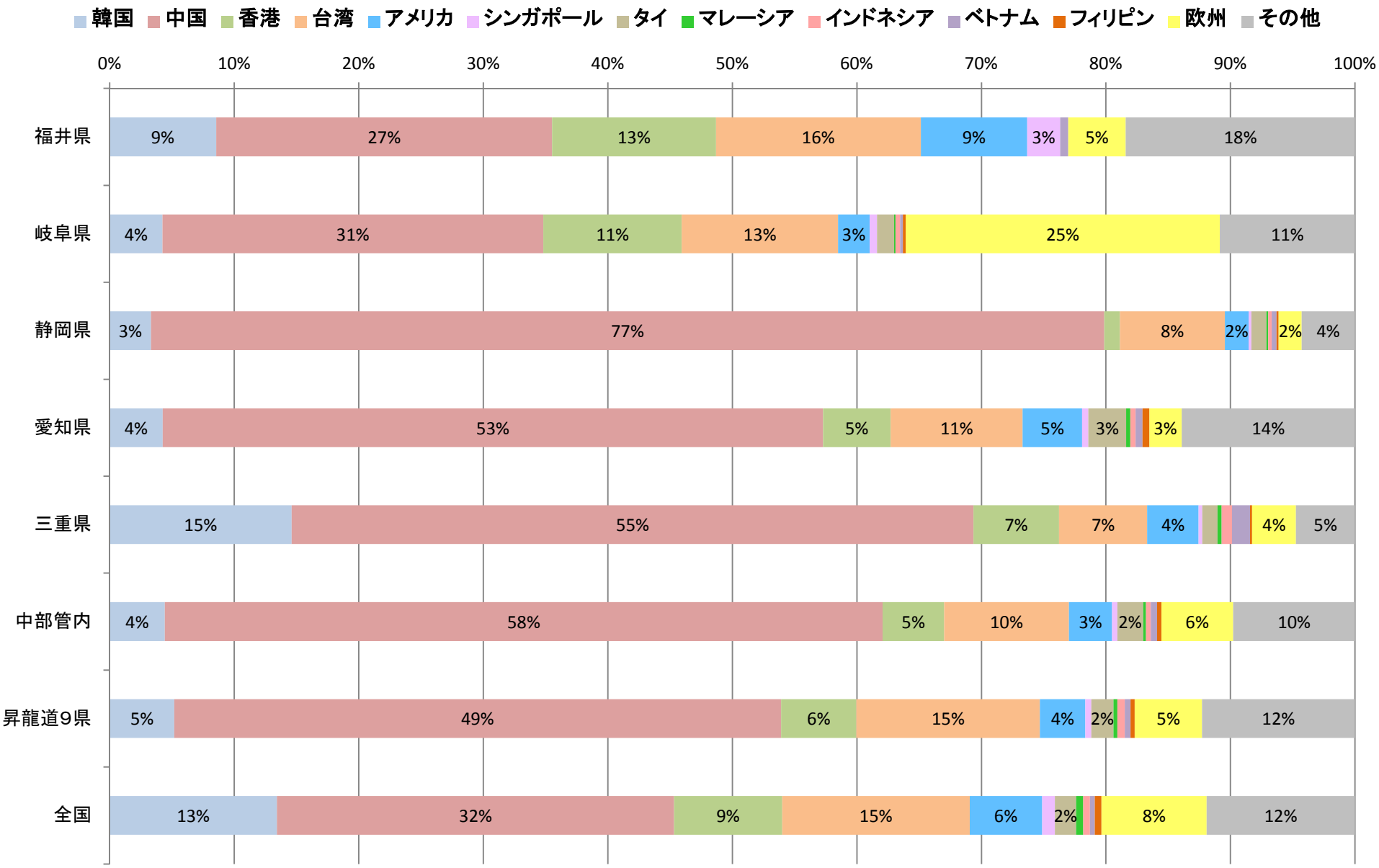

※観光庁「宿泊旅行統計調査」平成28年8月第2次速報による。
※従業者数10人以上の施設のため、合計値が一致しない場合がある。
※構成比数値の2%未満は記載を省略している。

平成28年8月　客室稼働率（第2次速報）

別紙6

	全体				旅館				リゾートホテル				ビジネスホテル				シティホテル			
	平成28年			平成27年	平成28年			平成27年	平成28年			平成27年	平成28年			平成27年	平成28年			平成27年
	稼働率(%)	順位	対前年比	稼働率(%)	稼働率(%)	順位	対前年比	稼働率(%)	稼働率(%)	順位	対前年比	稼働率(%)	稼働率(%)	順位	対前年比	稼働率(%)	稼働率(%)	順位	対前年比	稼働率(%)
福井県	54.8	44	−4.3	59.1	39.5	40	−7.7	47.2	68.7	26	−2.7	71.4	81.0	17	−3.6	84.6	74.2	37	6.7	67.5
岐阜県	59.3	34	−3.9	63.2	51.8	17	−2.1	53.9	69.2	21	3.1	66.1	78.5	22	−4.0	82.5	85.3	9	0.1	85.2
静岡県	70.0	14	−0.9	70.9	62.9	2	1.7	61.2	74.5	14	−2.2	76.7	82.9	10	1.7	81.2	68.2	41	−17.5	85.7
愛知県	73.7	11	−3.0	76.7	46.6	31	0.9	45.7	69.0	24	−1.1	70.1	78.2	25	−4.7	82.9	81.2	16	−2.8	84.0
三重県	65.6	21	3.5	62.1	51.3	18	5.8	45.5	72.5	15	−0.1	72.6	74.9	35	−0.5	75.4	78.8	24	−1.7	80.5
昇龍道9県	64.4	−	−2.4	66.8	51.7	−	−0.7	52.4	68.4	−	−2.7	71.1	79.7	−	−2.2	81.9	80.1	−	−2.4	82.5
全国	68.8	−	−1.1	69.9	50.3	−	−1.0	51.3	72.6	−	−0.9	73.5	79.8	−	−0.8	80.6	82.5	−	−2.9	85.4

（H28年：左欄稼働率の単位は%、中欄の順位は都道府県順位、右欄の対前年比はH27年との増減率、H27年：稼働率の単位は%）
※昇龍道9県の客室稼働率は、9県の稼働率を単純に平均したもの。

客室稼働率【全体】

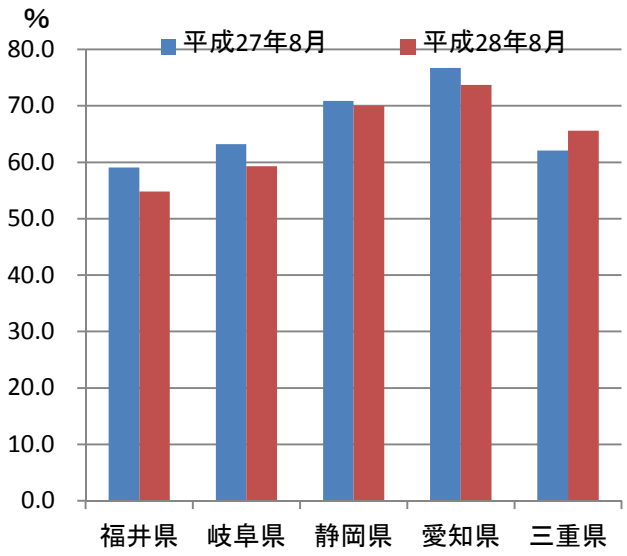

客室稼働率【旅館】

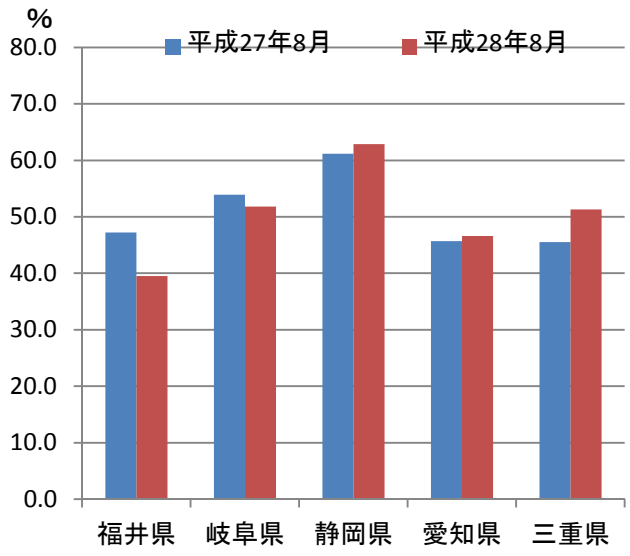

客室稼働率【シティホテル】

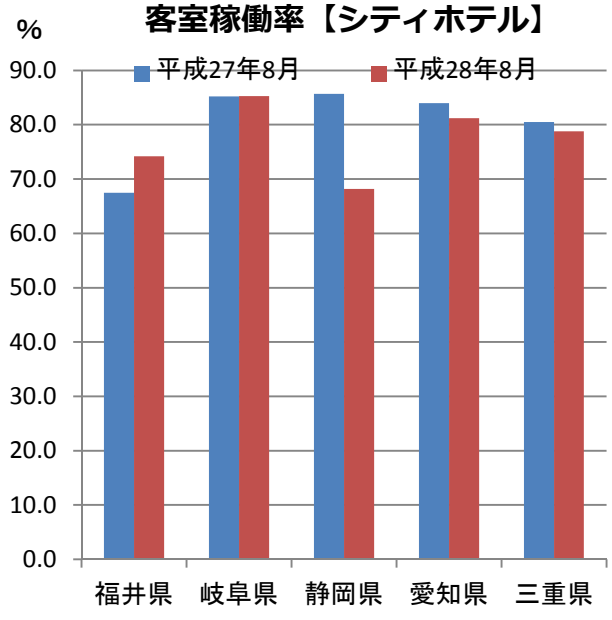

※観光庁「宿泊旅行統計調査」平成28年8月第2次速報による。
※従業者数10人未満の施設を含む。

外国人延べ宿泊者数（平成27年1～12月） 確定値

参考資料1

単位：人泊

県別	年別	1月	2月	3月	4月	5月	6月	7月	8月	9月	10月	11月	12月	合計
福井県	平成27年	3,120	4,360	2,880	7,920	5,650	3,010	5,490	5,020	3,440	6,430	4,930	3,740	55,970
	平成26年	2,440	2,700	1,540	3,400	3,690	1,750	3,690	2,620	2,330	2,340	2,750	2,280	31,530
	対前年比(増減)	27.9%	61.5%	87.0%	132.9%	53.1%	72.0%	48.8%	91.6%	47.6%	174.8%	79.3%	64.0%	77.5%
岐阜県	平成27年	41,800	59,230	61,960	139,300	104,990	59,590	69,720	76,060	60,400	93,630	76,940	87,080	930,660
	平成26年	26,250	26,060	28,570	94,370	75,740	39,580	40,610	39,490	35,370	74,770	61,350	55,530	597,690
	対前年比(増減)	59.2%	127.3%	116.9%	47.6%	38.6%	50.6%	71.7%	92.6%	70.8%	25.2%	25.4%	56.8%	55.7%
静岡県	平成27年	67,330	111,020	135,960	195,630	175,670	181,340	180,280	171,230	123,550	153,980	138,420	105,220	1,739,620
	平成26年	37,550	42,810	57,790	80,530	58,830	55,400	89,100	81,960	62,340	81,440	74,290	64,290	786,310
	対前年比(増減)	79.3%	159.3%	135.3%	142.9%	198.6%	227.3%	102.3%	108.9%	98.2%	89.1%	86.3%	63.7%	121.2%
愛知県	平成27年	125,630	159,020	187,470	249,460	217,080	227,160	233,800	215,230	183,910	197,070	194,990	156,480	2,347,290
	平成26年	80,830	92,440	115,570	142,800	124,650	115,350	136,600	120,830	112,760	159,200	155,410	133,240	1,489,680
	対前年比(増減)	55.4%	72.0%	62.2%	74.7%	74.2%	96.9%	71.2%	78.1%	63.1%	23.8%	25.5%	17.4%	57.6%
三重県	平成27年	13,150	18,710	26,200	33,460	30,670	24,500	40,380	31,390	43,310	42,680	50,280	37,020	391,740
	平成26年	11,640	11,500	17,770	13,850	12,840	11,530	12,590	10,320	16,010	24,230	21,410	14,840	178,520
	対前年比(増減)	13.0%	62.7%	47.4%	141.6%	138.9%	112.5%	220.7%	204.2%	170.5%	76.1%	134.8%	149.5%	119.4%
中部管内	平成27年	251,030	352,340	414,460	625,760	534,040	495,590	529,670	498,920	414,610	493,780	465,550	389,550	5,465,290
	平成26年	158,710	175,500	221,240	334,940	275,750	223,620	282,590	255,220	228,800	341,980	315,210	270,180	3,083,730
	対前年比(増減)	58.2%	100.8%	87.3%	86.8%	93.7%	121.6%	87.4%	95.5%	81.2%	44.4%	47.7%	44.2%	77.2%
昇龍道 9県	平成27年	407,160	526,380	560,030	906,430	768,340	631,510	686,910	652,110	560,050	700,010	651,200	565,100	7,615,210
	平成26年	280,790	288,650	308,800	535,880	464,490	306,380	369,840	334,010	318,920	467,340	419,040	371,220	4,465,320
	対前年比(増減)	45.0%	82.4%	81.4%	69.1%	65.4%	106.1%	85.7%	95.2%	75.6%	49.8%	55.4%	52.2%	70.5%
全国	平成27年	3,961,550	4,861,860	5,015,270	6,355,900	5,579,560	5,347,670	6,411,430	6,039,140	4,992,140	6,083,640	5,332,270	5,634,170	65,614,600
	平成26年	2,854,690	3,079,550	3,250,640	4,517,780	3,708,930	3,517,010	4,305,400	3,782,860	3,397,180	4,373,100	3,915,190	4,122,270	44,824,600
	対前年比(増減)	38.8%	57.9%	54.3%	40.7%	50.4%	52.1%	48.9%	59.6%	46.9%	39.1%	36.2%	36.7%	46.4%

※観光庁「宿泊旅行統計調査」平成27年1～12月確定値による

※従業者数10人未満の施設を含む

※端数処理の関係で月別の数値の合計と合計値が異なることがある