国土交通省
Ministry of Land, Infrastructure, Transport and Tourism
Press Release

中部運輸局観光部

平成３０年３月５日　１４時００分

＜お問い合わせ先＞
中部運輸局　観光部観光企画課
担当　上井、伊藤
TEL：052-952-8045

宿泊旅行統計 平成 29 年 12 月分及び平成 29 年年間値<速報値>

～昇龍道９県の外国人延べ宿泊者数は過去最高の８０６万人泊～
５年連続で過去最高を更新

観光庁の宿泊旅行統計調査の１２月分が取りまとめられたことを受けて、中部運輸局管内及び昇龍道９県の集計結果を取りまとめました。

平成２９年１２月の管内の外国人延べ宿泊者数は４２万人泊で、前年同月比＋２７．４％となりました。また、昇龍道９県の外国人延べ宿泊者数は６４万人泊で、前年同月比＋２６．６％となりました。

また、平成２９年１月～１２月の管内の外国人延べ宿泊者数の累計は５３５万人泊で、前年比－０．６％となりました。昇龍道９県の外国人延べ宿泊者数の累計は８０６万人泊で、前年比＋２．７％と、５年連続で過去最高を更新しました。

■　平成２９年１２月

１．延べ宿泊者数　【別紙１－１、別紙１－２、別紙３】

中部運輸局管内の延べ宿泊者数は、４４７万人泊で、前年同月比－３．９％であった。管内の県別では愛知県が前年同月比＋２．９％と増加した。

昇龍道９県では前年同月比－２．０％、全国では前年同月比－０．７％。

２．外国人延べ宿泊者数

（１）外国人延べ宿泊者数　【別紙１－１、別紙１－２、別紙４】

管内の外国人延べ宿泊者数は、４２万人泊で、前年同月比＋２７．４％であった。管内の県別では、福井県で前年同月比＋４０．４％、静岡県で前年同月比＋３２．８％、愛知県で前年同月比＋３１．７％等と管内全県で増加した。

昇龍道９県では６４万人泊で前年同月比＋２６．６％となり、昇龍道全県で増加した。全国では前年同月比＋１７．２％。

（２）外国人延べ宿泊者数の割合　【別紙１－２】

管内の延べ宿泊者数全体に占める外国人宿泊者数の割合は、９．３％と前年同月比で２．３ポイント増加したもの、全国の１６．６％（前年同月比で２．６ポイント増加）に比べて７．３ポイント低くなっている。管内の県別では、岐阜県が１８．７％と全国の割合を上回った。

昇龍道９県では９．２％と、全国に比べて７．４ポイント低くなっている。

（３）国籍（出身地）別外国人延べ宿泊者数構成比　【別紙５】

管内では中国が４１％、次いで台湾が１０％、香港が９％となっている。管内の県別では、福井県で香港が２４％、台湾が１３％、岐阜県で香港が１８％、台湾が１４％、シンガポールとタイが１１％、静岡県で中国が６３％、愛知県で中国が４１％、三重県で中国が２９％、台湾が１９％等と全国より高い比率となっている。

昇龍道９県では中国が３２％、台湾が１４％、香港が１１％となっている。

（４）客室稼働率　【別紙６】

管内各県の客室稼働率は、愛知県が６７．９％で全国４位となっている。

昇龍道９県では４８．１％、全国では５６．８％となっている。

宿泊施設のタイプ別では、愛知県のビジネスホテルが７６．５％で全国６位と高い稼働率となっている。

※　数値は観光庁発表の宿泊旅行統計調査による。
※　平成 29 年 12 月の数値は第 2 次速報、比較対象としている前年（平成 28 年）同月の数値は確定値。
※　従業者数 10 人未満の施設を含む。
※　国籍（出身地）別の数値は従業者数 10 人以上の施設。

■　平成２９年１～１２月

１．延べ宿泊者数　【別紙２－１、別紙２－２、別紙３】

中部運輸局管内の延べ宿泊者数は、５，５８８万人泊で、前年比－２．３％となった。管内の県別では愛知県が前年比＋５．８％と増加した。

昇龍道９県では前年比－１．４％、全国では前年比＋１．２％。

２．外国人延べ宿泊者数

（１）外国人延べ宿泊者数　【別紙２－１、別紙２－２、別紙４】

管内の外国人延べ宿泊者数は、５３５万人泊で、前年比－０．６％となった。管内の県別では、福井県が前年比＋２５．９％、愛知県が前年比＋８．３％と増加した。

昇龍道９県では８０６万人泊で、前年比＋２．７％となり、５年連続で過去最高を更新した。全国では前年比＋１２．４％。

（２）外国人延べ宿泊者数の割合　【別紙２－２】

管内の延べ宿泊者数全体に占める外国人宿泊者数の割合は、９．６％（前年比で０．２ポイント増加）したもの、全国の１５．７％（前年比で１．６ポイント増加）に比

べて６．１ポイント低くなっている。管内の県別では、岐阜県が１５．７％と全国と同じ割合となった。

昇龍道９県では８．９％と、全国に比べて６．８ポイント低くなっている。

（３）国籍（出身地）別外国人延べ宿泊者数構成比　【別紙７】

管内では中国が４５％、次いで台湾が１３％、香港が７％、韓国が６％となっている。管内の県別では、福井県で台湾が３４％、香港が１８％、岐阜県で台湾が２１％。香港が１３％、欧州が１１％、静岡県で中国が６４％、愛知県で中国が４５％、三重県で中国が３５％、台湾が１７％等と全国より高い比率となっている。

昇龍道９県では中国が３５％、台湾が１９％、香港が９％となっている。

（４）国籍（出身地）別外国人延べ宿泊者数　【別紙８】

管内の国籍（出身地）別の外国人延べ宿泊者数は、管内では韓国、香港が大きく増加し、他では台湾、インドネシア、フィリピン、欧州等が増加した一方で、中国は減少した。

昇龍道９県では韓国が大きく増加し、香港、インドネシア、フィリピン、欧州が増加した一方で、中国は減少した。

（５）客室稼働率　【別紙９】

管内各県の客室稼働率は、愛知県が７１．５％で全国４位となっている。

昇龍道９県では５３．０％、全国では６０．８％となっている。

宿泊施設のタイプ別では、静岡県の旅館が４５．４％で全国８位、愛知県のビジネスホテルが７９．０％で全国４位、愛知県のシティホテルが７９．５％で全国９位と高い稼働率となっている。

※ 数値は観光庁発表の宿泊旅行統計調査による。
※ 平成 29 年 1～12 月の数値は速報値、比較対象としている前年（平成 28 年）の数値は確定値。
※ 従業者数 10 人未満の施設を含む。
※ 国籍（出身地）別の数値は従業者数 10 人以上の施設。

■　**参考：平成３０年１月の第１次速報**

平成３０年１月の全国の延べ宿泊者数は、３，７５９万人泊で、前年同月比＋４．１％であった。うち、外国人は７０５万人泊で、前年同月比＋１３．７％となり、延べ宿泊者全体に占める外国人宿泊者の割合は１８．８％であった。

※ 平成 30 年１月の第１次速報には県別データは公表されていない。

（参考）

観光庁発表 URL　http://www.mlit.go.jp/kankocho/news02_000345.html

別紙1－1

平成29年12月　延べ宿泊者数・外国人延べ宿泊者数（第2次速報）

延べ宿泊者数（県別）

詳細は別紙3を参照

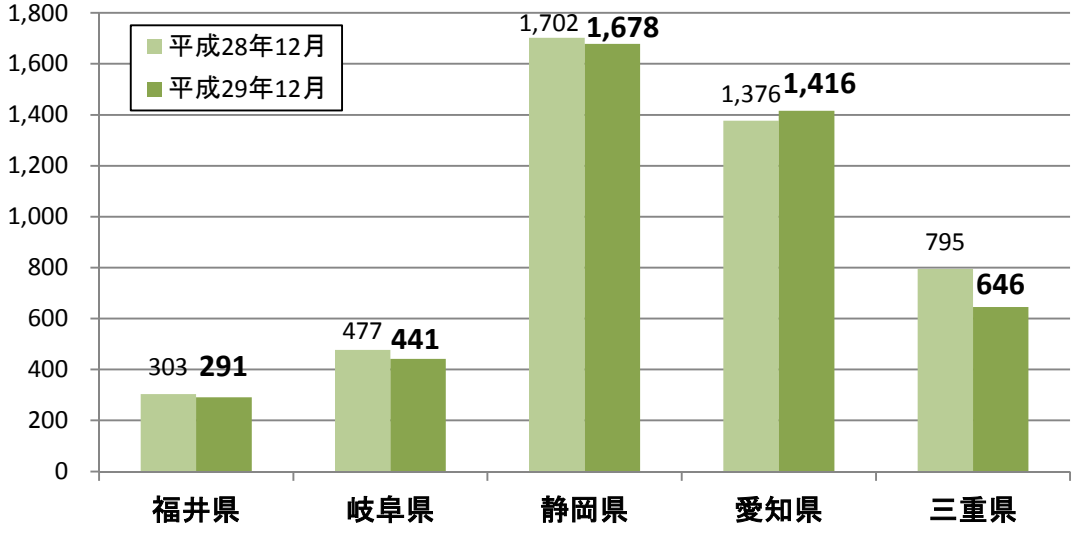

延べ宿泊者数（管内・昇龍道）

詳細は別紙3を参照

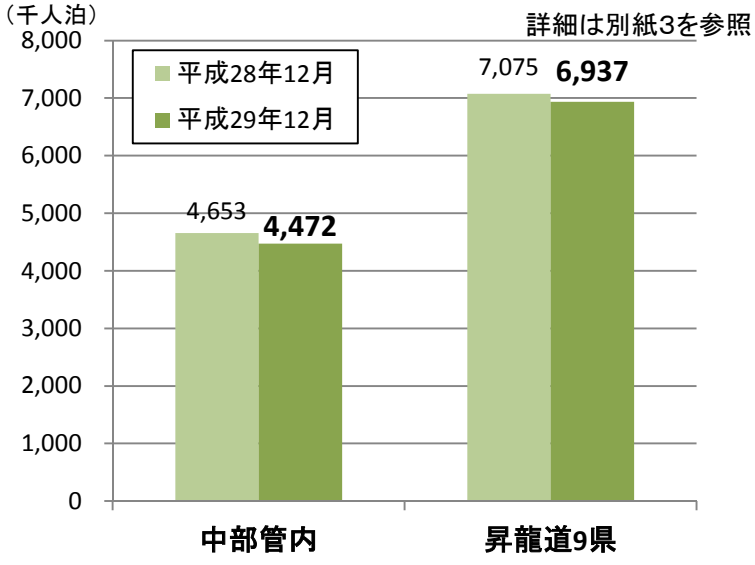

外国人延べ宿泊者数（県別）

詳細は別紙4を参照

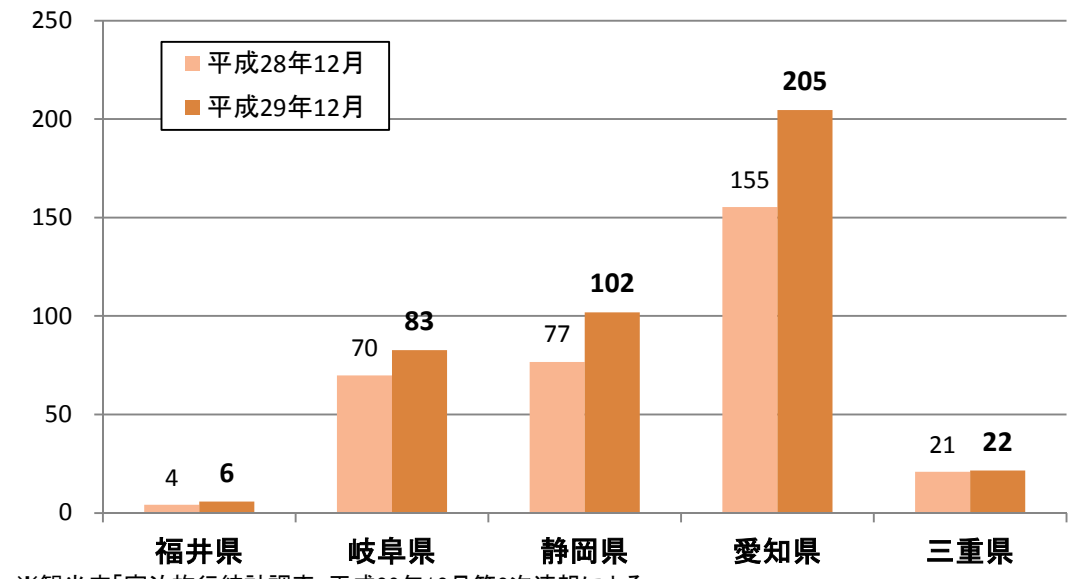

外国人延べ宿泊者数（管内・昇龍道）

詳細は別紙4を参照

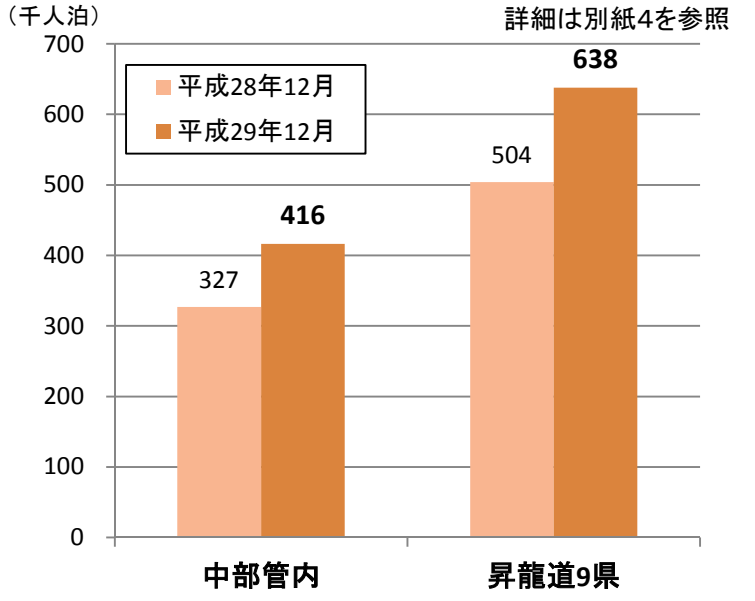

※観光庁「宿泊旅行統計調査」平成29年12月第2次速報による。
※従業者数10人未満の施設を含む。

別紙1－2

延べ宿泊者数全体に占める外国人延べ宿泊者数の割合（平成29年12月）

単位：千人泊

県　別	①全宿泊者数			②外国人宿泊者数			外国人比率	
	平成28年	平成29年	伸び率	平成28年	平成29年	伸び率	平成28年	平成29年
福　井　県	303	291	-3.9%	4	6	40.4%	**1.3%**	**2.0%**
岐　阜　県	477	441	-7.4%	70	83	18.2%	**14.7%**	**18.7%**
静　岡　県	1,702	1,678	-1.4%	77	102	32.8%	**4.5%**	**6.1%**
愛　知　県	1,376	1,416	2.9%	155	205	31.7%	**11.3%**	**14.4%**
三　重　県	795	646	-18.8%	21	22	3.3%	**2.6%**	**3.3%**
中部管内計	4,653	4,472	-3.9%	327	416	27.4%	**7.0%**	**9.3%**
昇龍道9県計	7,075	6,937	-2.0%	504	638	26.6%	**7.1%**	**9.2%**
全　国	39,454	39,171	-0.7%	5,536	6,487	17.2%	**14.0%**	**16.6%**

※観光庁「宿泊旅行統計調査」平成29年12月第2次速報による
※従業者数10人未満の施設を含む。
※端数処理の関係で合計値及び割合が異なることがある。

別紙２－１

平成29年1～12月　延べ宿泊者数・外国人延べ宿泊者数（第2次速報）

延べ宿泊者数（県別）

詳細は別紙3を参照

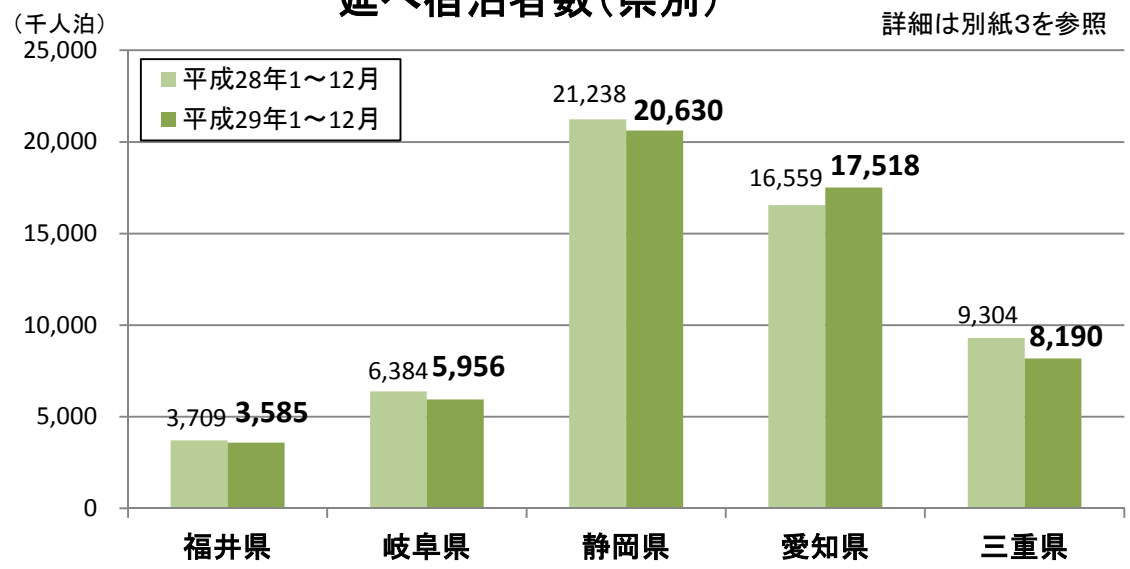

延べ宿泊者数（管内・昇龍道）

詳細は別紙3を参照

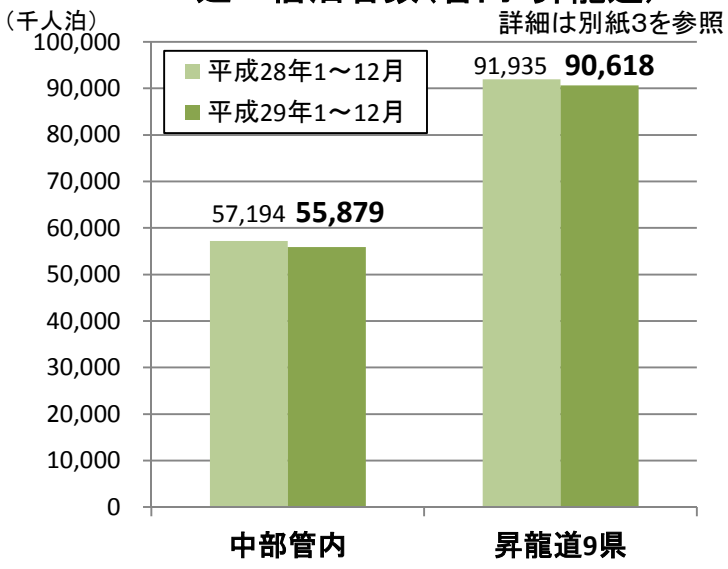

外国人延べ宿泊者数（県別）

詳細は別紙4を参照

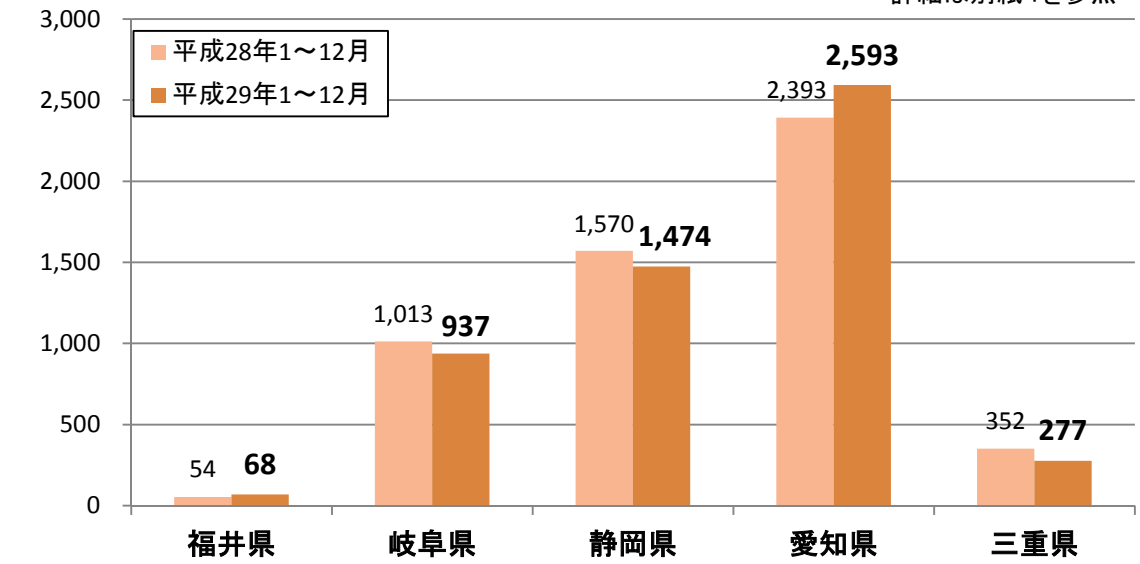

外国人延べ宿泊者数（管内・昇龍道）

詳細は別紙4を参照

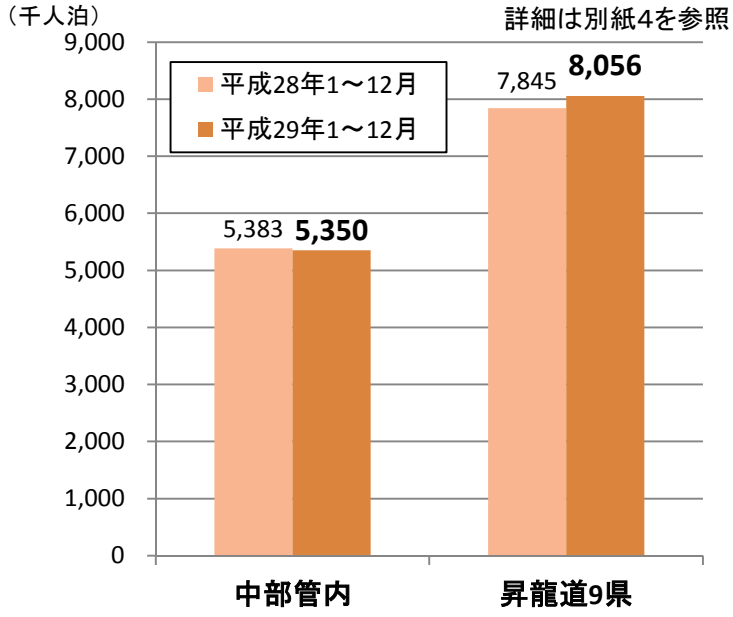

※観光庁「宿泊旅行統計調査」平成29年12月第2次速報による。
※従業者数10人未満の施設を含む。

別紙2－2

延べ宿泊者数全体に占める外国人延べ宿泊者数の割合（平成29年1～12月）

単位：万人泊

県　別	①全宿泊者数			②外国人宿泊者数			外国人比率	
	平成28年	平成29年	伸び率	平成28年	平成29年	伸び率	平成28年	平成29年
福　井　県	371	358	-3.4%	5	7	25.9%	**1.5%**	**1.9%**
岐　阜　県	638	596	-6.7%	101	94	-7.5%	**15.9%**	**15.7%**
静　岡　県	2,124	2,063	-2.9%	157	147	-6.1%	**7.4%**	**7.1%**
愛　知　県	1,656	1,752	5.8%	239	259	8.3%	**14.5%**	**14.8%**
三　重　県	930	819	-12.0%	35	28	-21.3%	**3.8%**	**3.4%**
中部管内計	5,719	5,588	-2.3%	538	535	-0.6%	**9.4%**	**9.6%**
昇龍道9県計	9,194	9,062	-1.4%	784	806	2.7%	**8.5%**	**8.9%**
全　国	49,249	49,819	1.2%	6,939	7,800	12.4%	**14.1%**	**15.7%**

※観光庁「宿泊旅行統計調査」平成29年12月第2次速報による
※従業者数10人未満の施設を含む。
※端数処理の関係で合計値及び割合が異なることがある。

別紙3

延べ宿泊者数（平成29年1～12月）

単位：人泊

県別	年別	1月	2月	3月	4月	5月	6月	7月	8月	9月	10月	11月	12月	合計
福井県	平成29年	266,860	272,890	313,070	244,180	282,830	231,120	307,290	475,600	291,500	289,410	318,820	291,170	3,584,740
	平成28年	265,580	285,280	315,130	252,850	286,150	246,990	329,810	496,660	276,410	313,780	337,420	303,120	3,709,190
	対前年比(増減)	0.5%	−4.3%	−0.7%	−3.4%	−1.2%	−6.4%	−6.8%	−4.2%	5.5%	−7.8%	−5.5%	−3.9%	−3.4%
岐阜県	平成29年	469,810	464,540	507,390	477,840	498,030	406,690	506,750	717,590	487,200	492,730	486,060	441,430	5,956,060
	平成28年	456,770	475,460	544,590	542,780	545,370	444,160	565,920	744,080	487,790	574,510	526,280	476,710	6,384,400
	対前年比(増減)	2.9%	−2.3%	−6.8%	−12.0%	−8.7%	−8.4%	−10.5%	−3.6%	−0.1%	−14.2%	−7.6%	−7.4%	−6.7%
静岡県	平成29年	1,441,920	1,522,750	1,894,040	1,529,000	1,604,550	1,334,690	1,934,190	2,736,130	1,608,680	1,624,430	1,721,810	1,677,920	20,630,110
	平成28年	1,550,850	1,616,410	1,987,280	1,691,540	1,690,420	1,447,790	1,938,460	2,775,770	1,596,350	1,639,060	1,601,630	1,702,120	21,237,660
	対前年比(増減)	−7.0%	−5.8%	−4.7%	−9.6%	−5.1%	−7.8%	−0.2%	−1.4%	0.8%	−0.9%	7.5%	−1.4%	−2.9%
愛知県	平成29年	1,348,900	1,311,380	1,535,730	1,517,840	1,436,500	1,295,890	1,590,380	1,767,880	1,392,210	1,462,740	1,442,220	1,416,100	17,517,770
	平成28年	1,255,210	1,239,630	1,489,520	1,405,110	1,339,860	1,322,540	1,478,760	1,638,080	1,301,560	1,351,030	1,361,080	1,376,420	16,558,790
	対前年比(増減)	7.5%	5.8%	3.1%	8.0%	7.2%	−2.0%	7.5%	7.9%	7.0%	8.3%	6.0%	2.9%	5.8%
三重県	平成29年	591,170	566,960	760,470	633,280	731,230	548,680	719,880	987,210	632,630	665,200	707,960	645,620	8,190,290
	平成28年	660,660	639,130	814,510	698,650	824,340	613,620	804,910	1,125,890	720,630	820,130	787,000	794,990	9,304,450
	対前年比(増減)	−10.5%	−11.3%	−6.6%	−9.4%	−11.3%	−10.6%	−10.6%	−12.3%	−12.2%	−18.9%	−10.0%	−18.8%	−12.0%
中部管内	平成29年	4,118,660	4,138,520	5,010,710	4,402,130	4,553,140	3,817,070	5,058,490	6,684,410	4,412,210	4,534,510	4,676,860	4,472,240	55,878,950
	平成28年	4,189,060	4,255,900	5,151,030	4,590,930	4,686,130	4,075,090	5,117,870	6,780,480	4,382,750	4,698,490	4,613,400	4,653,360	57,194,490
	対前年比(増減)	−1.7%	−2.8%	−2.7%	−4.1%	−2.8%	−6.3%	−1.2%	−1.4%	0.7%	−3.5%	1.4%	−3.9%	−2.3%
昇龍道 9県	平成29年	6,675,730	6,562,660	7,758,510	6,987,940	7,598,650	6,225,350	8,309,750	11,288,010	7,287,180	7,587,400	7,400,440	6,936,850	90,618,490
	平成28年	6,832,930	6,851,260	7,876,550	7,166,360	7,554,490	6,394,480	8,313,840	11,636,330	7,270,660	7,795,060	7,168,080	7,075,290	91,935,350
	対前年比(増減)	−2.3%	−4.2%	−1.5%	−2.5%	0.6%	−2.6%	0.0%	−3.0%	0.2%	−2.7%	3.2%	−2.0%	−1.4%
全国	平成29年	36,102,740	35,847,520	42,726,420	39,678,610	42,355,350	37,682,520	44,848,910	54,720,310	40,930,420	43,065,570	41,062,170	39,170,600	498,191,140
	平成28年	35,821,190	36,775,420	42,178,210	38,330,190	40,056,510	36,895,570	44,332,270	54,851,290	40,890,550	43,107,390	39,792,340	39,454,220	492,485,160
	対前年比(増減)	0.8%	−2.5%	1.3%	3.5%	5.7%	2.1%	1.2%	−0.2%	0.1%	−0.1%	3.2%	−0.7%	1.2%

※観光庁「宿泊旅行統計調査」平成29年12月第2次速報による

※従業者数10人未満の施設を含む

※端数処理の関係で月別の数値の合計と合計値が異なることがある

※平成29年11月の数値は1月31日観光庁公表「宿泊旅行統計調査（平成29年11月第2次速報）」の訂正により、2月5日中部運輸局プレスリリースの数値も訂正

別紙4

外国人延べ宿泊者数（平成29年1～12月）

単位：人泊

県別	年別	1月	2月	3月	4月	5月	6月	7月	8月	9月	10月	11月	12月	合計
福井県	平成29年	5,420	5,750	3,890	8,440	6,230	8,850	5,140	2,710	2,920	7,090	6,260	5,730	68,430
	平成28年	4,500	6,200	4,480	8,380	6,070	2,590	3,370	2,500	2,520	4,470	5,200	4,080	54,360
	対前年比(増減)	20.4%	−7.3%	−13.2%	0.7%	2.6%	241.7%	52.5%	8.4%	15.9%	58.6%	20.4%	40.4%	25.9%
岐阜県	平成29年	86,190	76,880	59,330	126,710	87,210	52,750	68,180	68,050	49,840	97,620	81,790	82,650	937,200
	平成28年	81,820	87,560	82,610	148,220	100,230	69,140	78,190	72,100	55,930	95,520	72,270	69,900	1,013,490
	対前年比(増減)	5.3%	−12.2%	−28.2%	−14.5%	−13.0%	−23.7%	−12.8%	−5.6%	−10.9%	2.2%	13.2%	18.2%	−7.5%
静岡県	平成29年	108,760	108,650	125,360	120,730	102,500	103,450	153,790	151,500	121,700	142,090	133,910	101,870	1,474,310
	平成28年	116,700	135,900	151,920	180,520	136,260	138,370	187,840	144,220	96,730	110,950	94,210	76,710	1,570,350
	対前年比(増減)	−6.8%	−20.1%	−17.5%	−33.1%	−24.8%	−25.2%	−18.1%	5.0%	25.8%	28.1%	42.1%	32.8%	−6.1%
愛知県	平成29年	200,030	181,940	188,960	241,180	190,340	192,160	286,610	232,920	202,130	256,900	215,220	204,580	2,592,970
	平成28年	182,950	191,630	225,620	247,570	206,670	198,570	250,910	210,250	162,970	183,070	177,720	155,280	2,393,190
	対前年比(増減)	9.3%	−5.1%	−16.2%	−2.6%	−7.9%	−3.2%	14.2%	10.8%	24.0%	40.3%	21.1%	31.7%	8.3%
三重県	平成29年	15,470	14,830	21,830	32,810	19,830	19,980	23,360	26,160	18,600	31,320	31,330	21,560	277,080
	平成28年	27,030	31,630	33,870	44,990	32,130	24,180	30,110	27,900	22,420	34,900	21,820	20,880	351,870
	対前年比(増減)	−42.8%	−53.1%	−35.5%	−27.1%	−38.3%	−17.4%	−22.4%	−6.2%	−17.0%	−10.3%	43.6%	3.3%	−21.3%
中部管内	平成29年	415,870	388,050	399,370	529,880	406,110	377,180	537,080	481,350	395,180	535,010	468,520	416,400	5,350,000
	平成28年	413,010	452,920	498,510	629,670	481,350	432,860	550,420	456,970	340,580	428,900	371,230	326,850	5,383,270
	対前年比(増減)	0.7%	−14.3%	−19.9%	−15.8%	−15.6%	−12.9%	−2.4%	5.3%	16.0%	24.7%	26.2%	27.4%	−0.6%
昇龍道 9県	平成29年	670,700	611,080	572,180	933,050	690,880	560,960	716,220	629,430	533,980	817,760	681,510	638,020	8,055,760
	平成28年	634,210	687,480	685,160	963,710	758,190	608,180	728,000	611,910	476,070	643,140	544,780	503,870	7,844,680
	対前年比(増減)	5.8%	−11.1%	−16.5%	−3.2%	−8.9%	−7.8%	−1.6%	2.9%	12.2%	27.2%	25.1%	26.6%	2.7%
全国	平成29年	6,201,750	5,764,710	5,899,250	7,862,570	6,501,140	6,160,270	7,418,700	6,455,100	5,725,390	7,345,330	6,182,190	6,487,170	78,003,570
	平成28年	5,561,520	5,970,690	5,800,370	6,780,650	5,540,060	5,625,890	6,716,110	5,726,940	5,048,700	5,948,130	5,134,040	5,535,840	69,388,940
	対前年比(増減)	11.5%	−3.4%	1.7%	16.0%	17.3%	9.5%	10.5%	12.7%	13.4%	23.5%	20.4%	17.2%	12.4%

※観光庁「宿泊旅行統計調査」平成29年12月第2次速報による

※従業者数10人未満の施設を含む

※端数処理の関係で月別の数値の合計と合計値が異なることがある

※平成29年11月の数値は1月31日観光庁公表「宿泊旅行統計調査（平成29年11月第2次速報）」の訂正により、2月5日中部運輸局プレスリリースの数値も訂正

別紙5

平成２９年12月　国籍（出身地）別外国人延べ宿泊者数構成比（第2次速報）

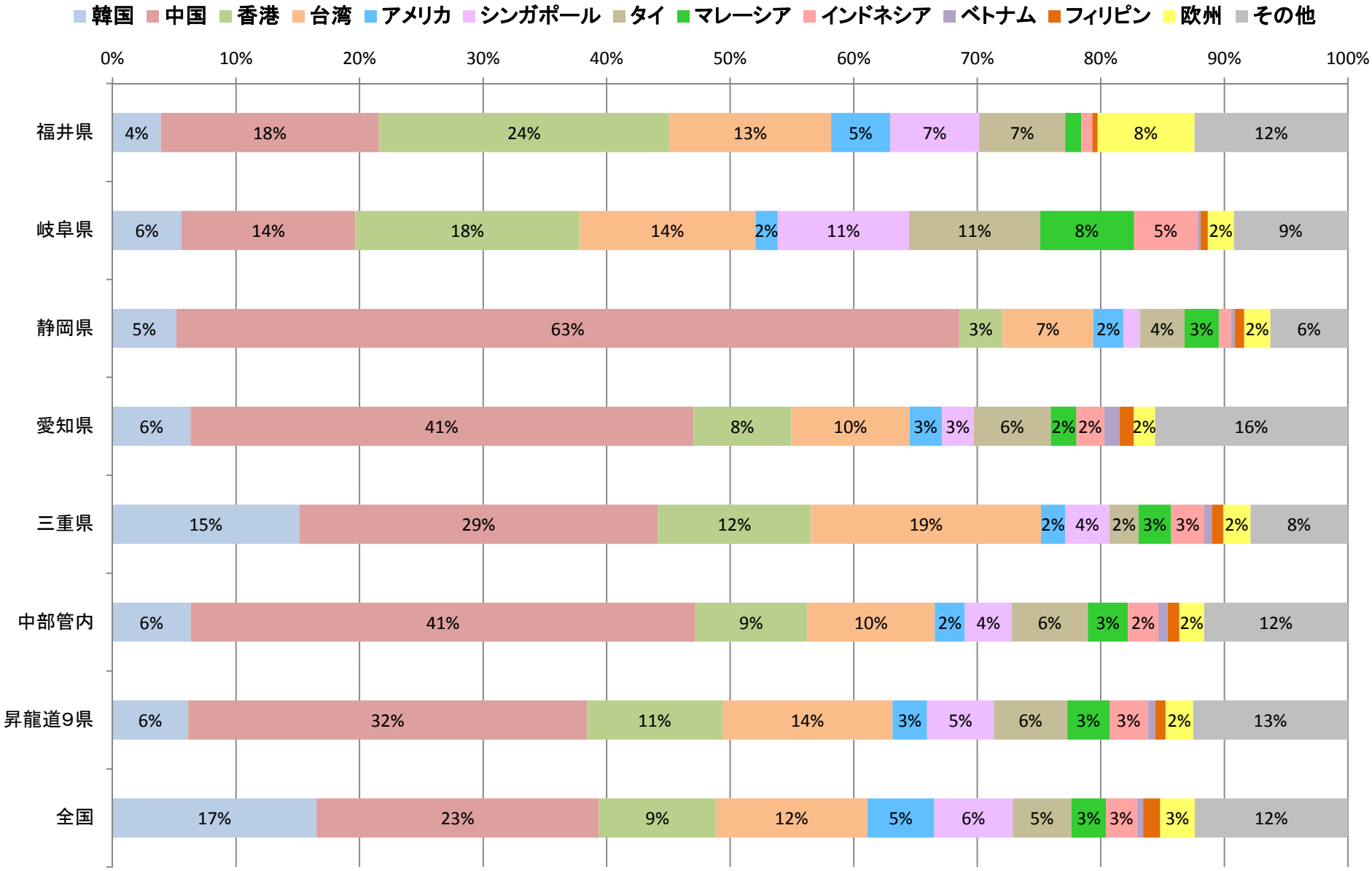

※観光庁「宿泊旅行統計調査」平成29年12月第2次速報による。
※従業者数10人以上の施設のため、合計値が一致しない場合がある。
※構成比数値の2%未満は記載を省略している。

平成29年12月　客室稼働率（第2次速報）

別紙6

	全体				旅館				リゾートホテル				ビジネスホテル				シティホテル			
	平成29年			平成28年	平成29年			平成28年	平成29年			平成28年	平成29年			平成28年	平成29年			平成28年
	稼働率(%)	順位	対前年比	稼働率(%)	稼働率(%)	順位	対前年比	稼働率(%)	稼働率(%)	順位	対前年比	稼働率(%)	稼働率(%)	順位	対前年比	稼働率(%)	稼働率(%)	順位	対前年比	稼働率(%)
福井県	37.8	44	0.1	37.7	23.5	43	−3.2	26.7	27.0	45	−11.7	38.7	70.5	16	13.4	57.1	51.2	47	3.2	48.0
岐阜県	44.3	35	−0.7	45.0	34.4	24	2.6	31.8	45.7	23	−2.5	48.2	65.7	29	−8.0	73.7	65.2	31	1.9	63.3
静岡県	53.1	21	1.0	52.1	41.7	11	−0.8	42.5	51.9	19	2.0	49.9	73.4	12	4.7	68.7	71.0	19	11.9	59.1
愛知県	67.9	4	−0.2	68.1	30.0	33	−2.2	32.2	57.2	11	5.4	51.8	76.5	6	2.4	74.1	73.4	16	−1.5	74.9
三重県	48.5	32	−6.8	55.3	32.2	29	−6.0	38.2	48.5	21	−2.2	50.7	63.4	36	−6.0	69.4	72.0	17	6.7	65.3
昇龍道9県	48.1	−	−0.9	49.0	33.3	−	−2.2	35.5	44.5	−	1.0	43.5	66.6	−	0.2	66.4	67.1	−	3.2	63.9
全国	56.8	−	0.0	56.8	33.6	−	−1.0	34.6	53.7	−	1.0	52.7	72.0	−	0.3	71.7	75.8	−	−1.0	76.8

（H29年：左欄稼働率の単位は%、中欄の順位は都道府県順位、右欄の対前年比はH28年との増減率、H28年：稼働率の単位は%）
※昇龍道9県の客室稼働率は、9県の稼働率を単純に平均したもの。

客室稼働率【全体】

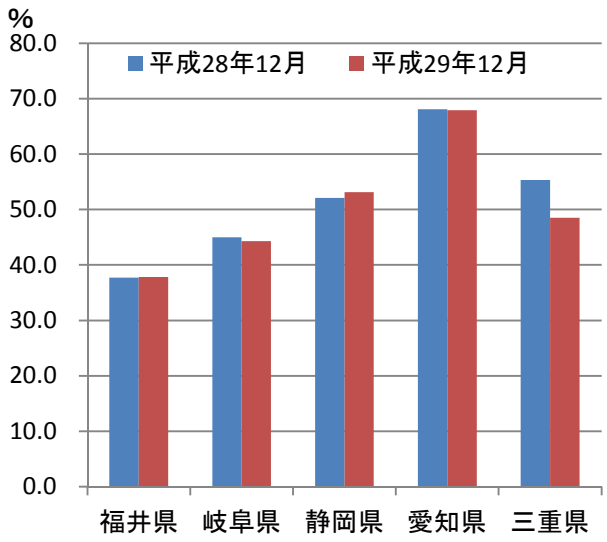

客室稼働率【旅館】

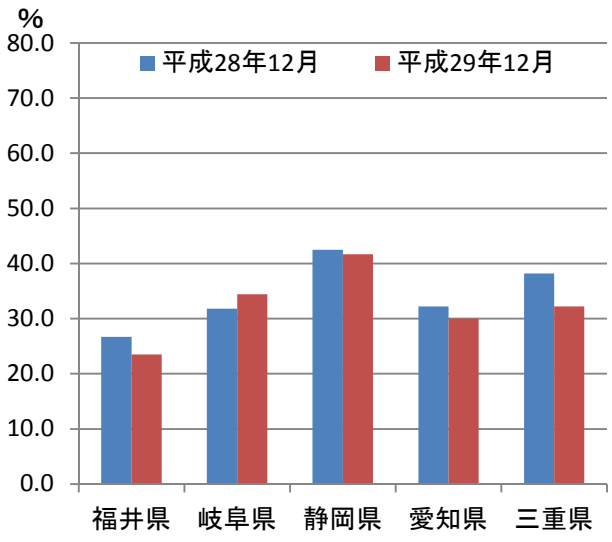

客室稼働率【シティホテル】

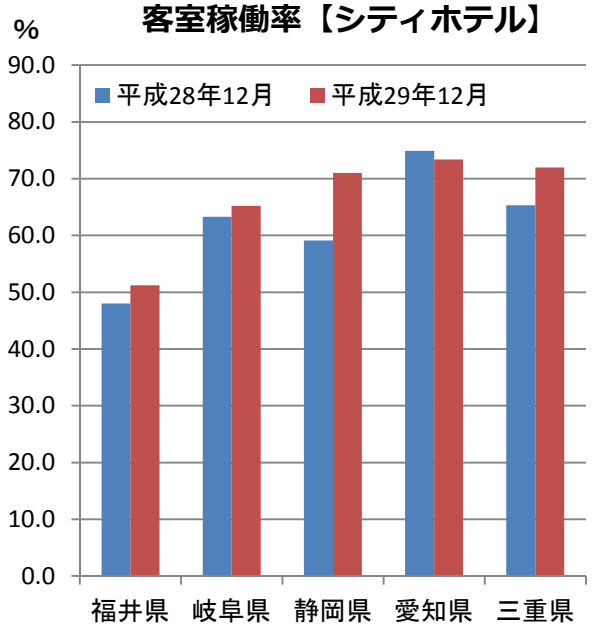

※観光庁「宿泊旅行統計調査」平成29年12月第2次速報による。
※従業者数10人未満の施設を含む。

別紙7

平成２９年1～12月　国籍（出身地）別外国人延べ宿泊者数構成比＜速報値＞

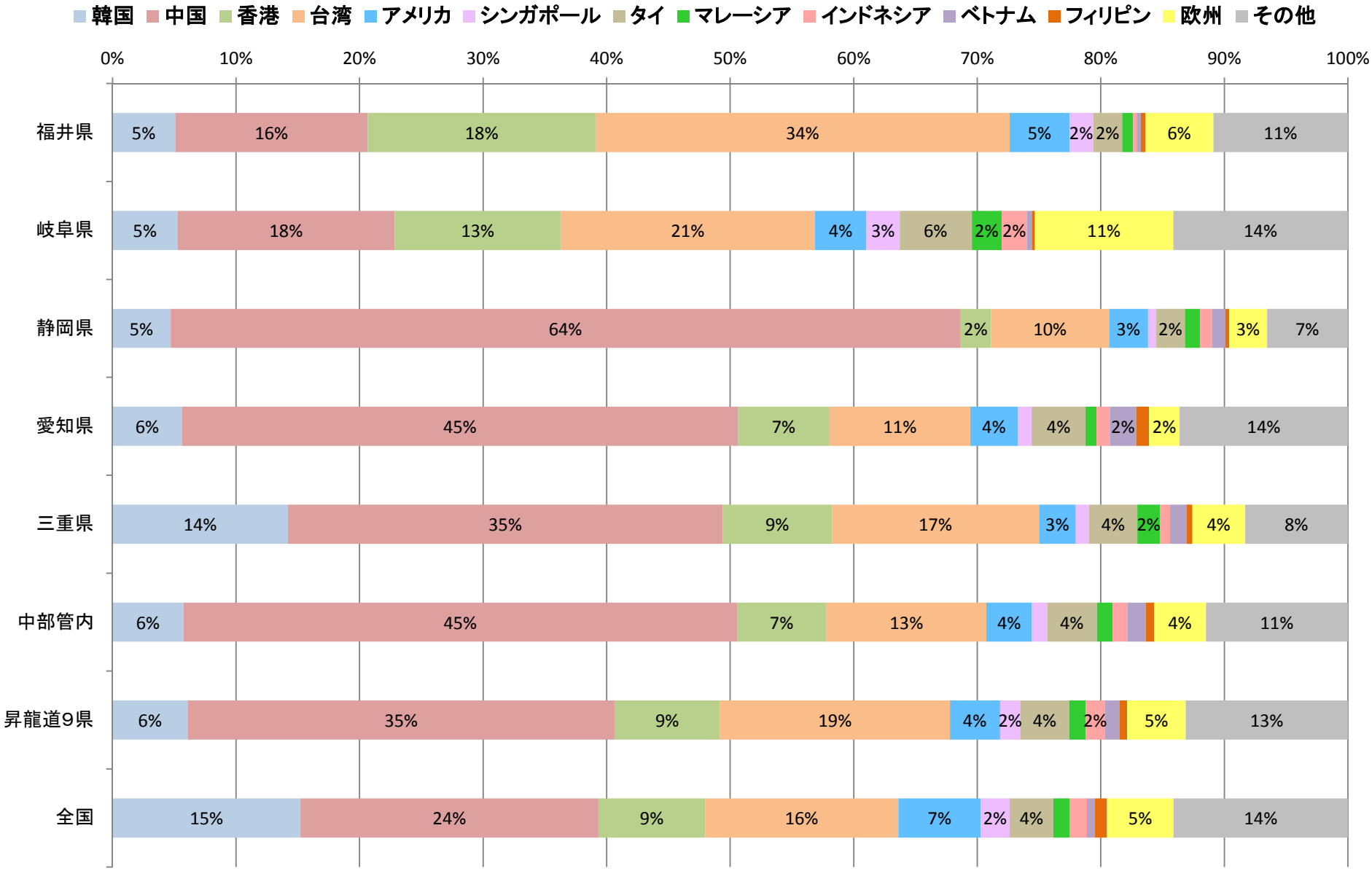

※観光庁「宿泊旅行統計調査」平成29年１～12月速報値による。
※従業者数10人以上の施設のため、合計値が一致しない場合がある。
※構成比数値の2%未満は記載を省略している。

別紙8

国籍（出身地）別外国人延べ宿泊者数＜速報値＞

単位：人泊

県別	年別	外国人延べ宿泊者数	国・地域別												
			韓国	中国	香港	台湾	アメリカ	シンガポール	タイ	マレーシア	インドネシア	ベトナム	フィリピン	欧州	その他
福井県	平成29年	55,040	2,800	8,570	10,160	18,440	2,670	1,050	1,290	490	160	190	190	3,040	5,820
	平成28年	48,530	1,480	10,030	8,290	17,470	2,230	620	2,380	340	160	180	130	1,600	3,510
	対前年比(増減)	13.4%	89.2%	−14.6%	22.6%	5.6%	19.7%	69.4%	−45.8%	44.1%	0.0%	5.6%	46.2%	90.0%	65.8%
岐阜県	平成29年	818,200	43,000	143,920	110,180	168,020	34,240	21,980	47,750	19,830	16,630	3,340	2,010	91,630	112,820
	平成28年	855,540	34,680	198,190	116,460	158,220	30,000	23,530	55,650	20,610	14,580	4,990	1,870	85,760	107,310
	対前年比(増減)	−4.4%	24.0%	−27.4%	−5.4%	6.2%	14.1%	−6.6%	−14.2%	−3.8%	14.1%	−33.1%	7.5%	6.8%	5.1%
静岡県	平成29年	1,345,510	63,270	860,460	33,040	128,660	42,410	8,900	31,250	16,670	12,990	14,390	4,210	41,170	81,150
	平成28年	1,414,890	44,190	977,520	20,860	129,520	37,610	10,920	31,930	19,550	15,760	12,040	3,540	24,130	76,360
	対前年比(増減)	−4.9%	43.2%	−12.0%	58.4%	−0.7%	12.8%	−18.5%	−2.1%	−14.7%	−17.6%	19.5%	18.9%	70.6%	6.3%
愛知県	平成29年	2,481,560	139,580	1,117,410	183,180	282,880	95,830	27,390	108,480	21,610	27,140	52,840	25,920	61,240	237,190
	平成28年	2,259,730	86,340	1,156,870	114,830	228,130	101,320	20,430	99,200	17,460	18,020	47,420	20,960	49,680	221,060
	対前年比(増減)	9.8%	61.7%	−3.4%	59.5%	24.0%	−5.4%	34.1%	9.4%	23.8%	50.6%	11.4%	23.7%	23.3%	7.3%
三重県	平成29年	260,080	36,920	91,560	23,010	43,560	7,750	2,800	10,140	4,810	2,090	3,520	1,180	11,090	20,280
	平成28年	327,580	42,730	132,640	13,340	44,810	11,900	3,170	9,010	3,350	1,790	4,870	1,690	13,480	15,590
	対前年比(増減)	−20.6%	−13.6%	−31.0%	72.5%	−2.8%	−34.9%	−11.7%	12.5%	43.6%	16.8%	−27.7%	−30.2%	−17.7%	30.1%
中部管内	平成29年	4,960,410	285,560	2,221,870	359,600	641,590	182,880	62,090	198,910	63,420	59,000	74,270	33,490	208,110	457,260
	平成28年	4,906,270	209,410	2,475,260	273,760	578,150	183,050	58,660	198,160	61,310	50,310	69,490	28,190	174,650	423,860
	対前年比(増減)	1.1%	36.4%	−10.2%	31.4%	11.0%	−0.1%	5.8%	0.4%	3.4%	17.3%	6.9%	18.8%	19.2%	7.9%
昇龍道 9県	平成29年	7,220,860	440,610	2,493,570	617,530	1,342,790	292,930	117,840	287,010	96,370	113,060	83,190	45,080	343,250	781,640
	平成28年	7,041,870	330,930	2,799,990	498,840	1,287,740	273,190	117,360	280,710	91,650	99,450	77,040	40,780	289,610	708,670
	対前年比(増減)	2.5%	33.1%	−10.9%	23.8%	4.3%	7.2%	0.4%	2.2%	5.2%	13.7%	8.0%	10.5%	18.5%	10.3%
全国	平成29年	71,804,750	10,928,960	17,323,020	6,187,280	11,237,700	4,791,160	1,683,650	2,535,730	961,780	985,980	445,750	728,040	3,862,280	9,129,520
	平成28年	64,066,730	7,740,220	16,866,960	5,209,240	10,528,620	4,293,330	1,516,300	2,394,180	933,530	784,580	367,500	642,400	3,461,250	7,993,540
	対前年比(増減)	12.1%	41.2%	2.7%	18.8%	6.7%	11.6%	11.0%	5.9%	3.0%	25.7%	21.3%	13.3%	11.6%	14.2%

※ 観光庁「宿泊旅行統計調査（平成28年確定値・平成29年速報値）」による
※ 従業者数10人以上の施設のため、別紙4の数値とは一致しない
※ 端数処理の関係で合計値が異なることがある
※ その他は、国籍（出身地）不詳を含む

平成29年1～12月　客室稼働率＜速報値＞

別紙9

	全体				旅館				リゾートホテル				ビジネスホテル				シティホテル			
	平成29年			平成28年	平成29年			平成28年	平成29年			平成28年	平成29年			平成28年	平成29年			平成28年
	稼働率(%)	順位	対前年比	稼働率(%)	稼働率(%)	順位	対前年比	稼働率(%)	稼働率(%)	順位	対前年比	稼働率(%)	稼働率(%)	順位	対前年比	稼働率(%)	稼働率(%)	順位	対前年比	稼働率(%)
福井県	41.1	46	0.7	40.4	27.5	43	0.9	26.6	35.0	43	−2.6	37.6	74.0	16	6.9	67.1	58.7	46	2.1	56.6
岐阜県	50.0	36	0.1	49.9	39.8	19	−0.5	40.3	56.1	17	1.0	55.1	69.8	33	−2.0	71.8	71.6	23	−0.9	72.5
静岡県	54.9	26	0.3	54.6	45.4	8	2.5	42.9	56.5	15	3.7	52.8	72.0	23	−0.2	72.2	74.3	19	1.9	72.4
愛知県	71.5	4	1.3	70.2	30.7	39	−0.7	31.4	55.7	19	1.4	54.3	79.0	4	2.4	76.6	79.5	9	−1.0	80.5
三重県	51.1	35	−2.9	54.0	35.6	31	0.3	35.3	51.7	27	0.0	51.7	64.5	45	−5.6	70.1	74.2	20	2.5	71.7
昇龍道9県	53.0	−	0.1	52.9	37.1	−	0.2	36.9	51.1	−	1.6	49.5	70.7	−	−0.9	71.6	72.8	−	0.9	71.9
全国	60.8	−	1.1	59.7	38.1	−	1.0	37.1	57.8	−	0.9	56.9	75.4	−	1.0	74.4	79.4	−	0.7	78.7

（H28年：左欄稼働率の単位は%、中欄の順位は都道府県順位、右欄の対前年比はH27年との増減率、H27年：稼働率の単位は%）
※昇龍道9県の客室稼働率は、9県の稼働率を単純に平均したもの。

客室稼働率【全体】

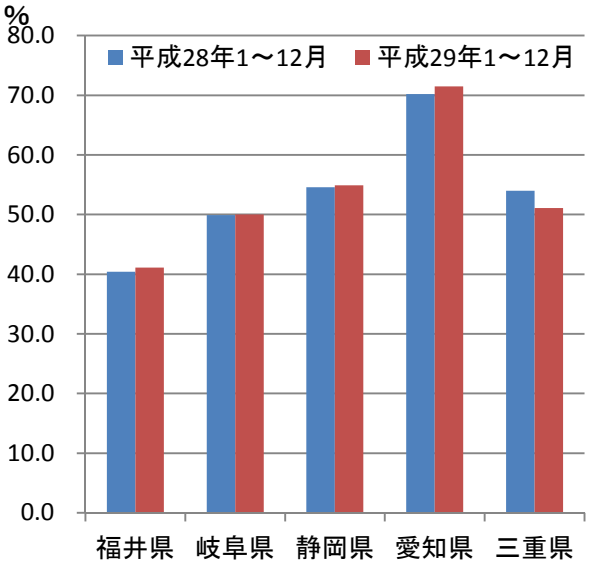

客室稼働率【旅館】

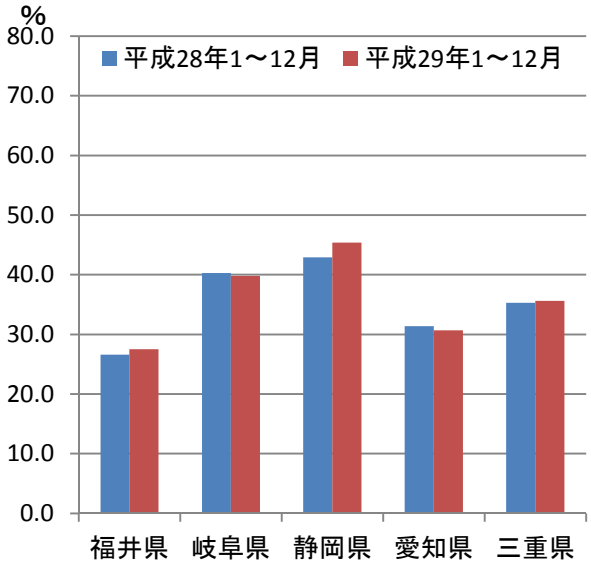

客室稼働率【シティホテル】

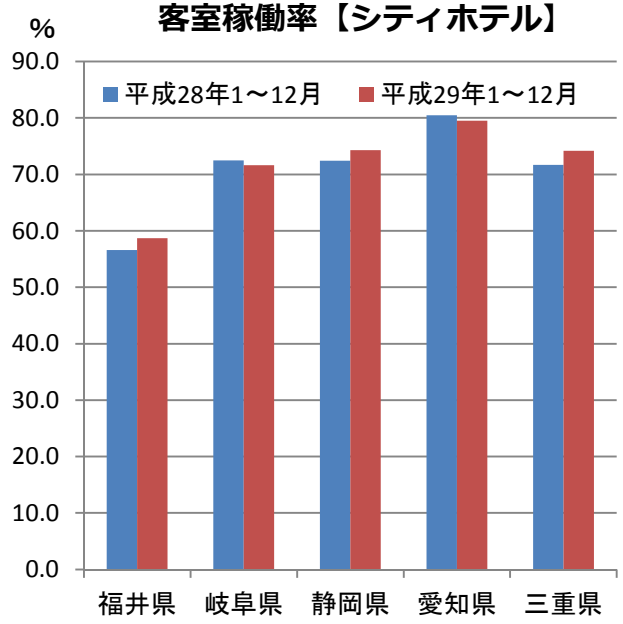

※観光庁「宿泊旅行統計調査」平成29年1～12月速報値による。
※従業者数10人未満の施設を含む。

外国人延べ宿泊者数（平成28年1～12月）＜確定値＞

参考資料

単位：人泊

県別	年別	1月	2月	3月	4月	5月	6月	7月	8月	9月	10月	11月	12月	合計
福井県	平成28年	4,500	6,200	4,480	8,380	6,070	2,590	3,370	2,500	2,520	4,470	5,200	4,080	54,360
	平成27年	3,120	4,360	2,880	7,920	5,650	3,010	5,490	5,020	3,440	6,430	4,930	3,740	55,970
	対前年比(増減)	44.2%	42.2%	55.6%	5.8%	7.4%	−14.0%	−38.6%	−50.2%	−26.7%	−30.5%	5.5%	9.1%	−2.9%
岐阜県	平成28年	81,820	87,560	82,610	148,220	100,230	69,140	78,190	72,100	55,930	95,520	72,270	69,900	1,013,490
	平成27年	41,800	59,230	61,960	139,300	104,990	59,590	69,720	76,060	60,400	93,630	76,940	87,080	930,660
	対前年比(増減)	95.7%	47.8%	33.3%	6.4%	−4.5%	16.0%	12.1%	−5.2%	−7.4%	2.0%	−6.1%	−19.7%	8.9%
静岡県	平成28年	116,700	135,900	151,920	180,520	136,260	138,370	187,840	144,220	96,730	110,950	94,210	76,710	1,570,350
	平成27年	67,330	111,020	135,960	195,630	175,670	181,340	180,280	171,230	123,550	153,980	138,420	105,220	1,739,620
	対前年比(増減)	73.3%	22.4%	11.7%	−7.7%	−22.4%	−23.7%	4.2%	−15.8%	−21.7%	−27.9%	−31.9%	−27.1%	−9.7%
愛知県	平成28年	182,950	191,630	225,620	247,570	206,670	198,570	250,910	210,250	162,970	183,070	177,720	155,280	2,393,190
	平成27年	125,630	159,020	187,470	249,460	217,080	227,160	233,800	215,230	183,910	197,070	194,990	156,480	2,347,290
	対前年比(増減)	45.6%	20.5%	20.3%	−0.8%	−4.8%	−12.6%	7.3%	−2.3%	−11.4%	−7.1%	−8.9%	−0.8%	2.0%
三重県	平成28年	27,030	31,630	33,870	44,990	32,130	24,180	30,110	27,900	22,420	34,900	21,820	20,880	351,870
	平成27年	13,150	18,710	26,200	33,460	30,670	24,500	40,380	31,390	43,310	42,680	50,280	37,020	391,740
	対前年比(増減)	105.6%	69.1%	29.3%	34.5%	4.8%	−1.3%	−25.4%	−11.1%	−48.2%	−18.2%	−56.6%	−43.6%	−10.2%
中部管内	平成28年	413,010	452,920	498,510	629,670	481,350	432,860	550,420	456,970	340,580	428,900	371,230	326,850	5,383,270
	平成27年	251,030	352,340	414,460	625,760	534,040	495,590	529,670	498,920	414,610	493,780	465,550	389,550	5,465,290
	対前年比(増減)	64.5%	28.5%	20.3%	0.6%	−9.9%	−12.7%	3.9%	−8.4%	−17.9%	−13.1%	−20.3%	−16.1%	−1.5%
昇龍道 9県	平成28年	634,210	687,480	685,160	963,710	758,190	608,180	728,000	611,910	476,070	643,140	544,780	503,870	7,844,680
	平成27年	407,160	526,380	560,030	906,430	768,340	631,510	686,910	652,110	560,050	700,010	651,200	565,100	7,615,210
	対前年比(増減)	55.8%	30.6%	22.3%	6.3%	−1.3%	−3.7%	6.0%	−6.2%	−15.0%	−8.1%	−16.3%	−10.8%	3.0%
全国	平成28年	5,561,520	5,970,690	5,800,370	6,780,650	5,540,060	5,625,890	6,716,110	5,726,940	5,048,700	5,948,130	5,134,040	5,535,840	69,388,940
	平成27年	3,961,550	4,861,860	5,015,270	6,355,900	5,579,560	5,347,670	6,411,430	6,039,140	4,992,140	6,083,640	5,332,270	5,634,170	65,614,600
	対前年比(増減)	40.4%	22.8%	15.7%	6.7%	−0.7%	5.2%	4.8%	−5.2%	1.1%	−2.2%	−3.7%	−1.7%	5.8%

※観光庁「宿泊旅行統計調査」平成28年1～12月確定値による

※従業者数10人未満の施設を含む

※端数処理の関係で月別の数値の合計と合計値が異なることがある