

Ⅱ.旅客輸送

鉄道輸送（JR北海道・民鉄）

単位：千人、%

区 分 年 月 別	J R北海道							北海道新幹線				道南いさりび鉄道			
	輸 送 人 員（◇）			前年同期 （月）比	道内一道外間 （◆の内数）	前年同期 （月）比	輸送人員（◇の内数）			前年同期 （月）比	輸 送 人 員			前年同期 （月）比	
	定期	定期外	合計（◆）				定期	定期外	合計		定期	定期外	合計		
1年度	78,015	55,946	133,961	98.2	0	-	11	1,496	1,507	94.1	419	216	635	96.7	
2年度	65,111	29,260	94,371	70.4	0	-	11	521	532	35.3	358	164	522	82.2	
3年度	63,361	32,761	96,122	101.9	0	-	12	659	671	126.1	370	153	523	100.2	
3年 4月～6月	16,725	6,545	23,270	110.6	0	-	3	111	114	219.2	97	35	132	122.2	
3年 7月～9月	15,887	7,810	23,697	89.9	0	-	3	154	157	78.1	88	36	124	90.5	
3年 10月～12月	16,358	10,092	26,450	108.1	0	-	3	235	238	128.0	98	45	143	96.6	
4年 1月～3月	14,391	8,314	22,705	100.8	0	-	3	159	162	174.2	87	37	124	96.1	
4年 4月～6月	17,511	10,038	27,549	118.4	0	-	3	254	257	225.4	90	49	139	105.3	
2年8月～3年7月	65,266	30,995	96,261	82.4	0	-	11	596	607	61.9	376	170	546	96.6	
3年 7月	5,323	2,831	8,154	96.0	0	-	1	63	64	125.5	27	14	41	100.0	
3年 8月	5,304	2,586	7,890	89.2	0	-	1	43	44	66.7	31	12	43	89.6	
3年 9月	5,260	2,393	7,653	84.9	0	-	1	48	49	58.3	30	10	40	83.3	
3年 10月	5,705	3,019	8,724	96.1	0	-	1	75	76	78.4	32	13	45	91.8	
3年 11月	5,684	3,224	8,908	109.7	0	-	1	81	82	154.7	37	13	50	92.6	
3年 12月	4,969	3,849	8,818	121.4	0	-	1	79	80	222.2	29	19	48	106.7	
4年 1月	5,526	2,940	8,466	108.1	0	-	1	44	45	195.7	35	14	49	102.1	
4年 2月	4,205	1,908	6,113	91.0	0	-	1	28	29	131.8	29	9	38	90.5	
4年 3月	4,660	3,466	8,126	102.0	0	-	1	87	88	183.3	23	14	37	94.9	
4年 4月	5,627	3,222	8,849	107.1	0	-	1	87	88	154.4	30	14	44	95.7	
4年 5月	6,058	3,318	9,376	125.3	0	-	1	73	74	462.5	30	19	49	111.4	
4年 6月	5,826	3,498	9,324	123.9	0	-	1	94	95	231.7	30	16	46	109.5	
4年 7月	5,704	3,789	9,493	116.4	0	-	1	118	119	185.9	27	15	42	102.4	
直近6か月	32,080	19,201	51,281	111.2	0	-	6	487	493	198.8	169	87	256	100.8	
直近12か月	64,528	37,212	101,740	105.7	0	-	12	857	869	143.2	363	168	531	97.3	
担 当 部	北海道運輸局鉄道部														

※ 1. 出典：鉄道輸送統計調査（資料提供元：鉄道部計画課） 2. 「道内一道外間」は「輸送人員」の内数 3. 北海道新幹線、道南いさりび鉄道は平成28年3月26日開業
4. 鉄道輸送（JR北海道・民鉄）の数値は乗車券販売数から推計した人員のため、必ずしも当月の輸送人員と一致しない場合があります

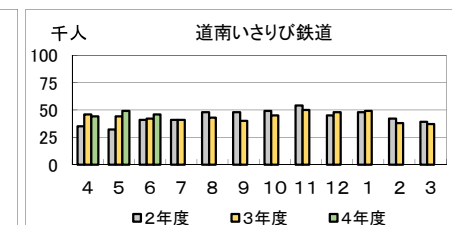
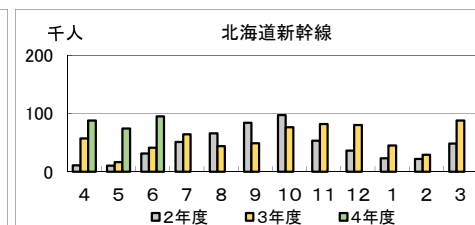
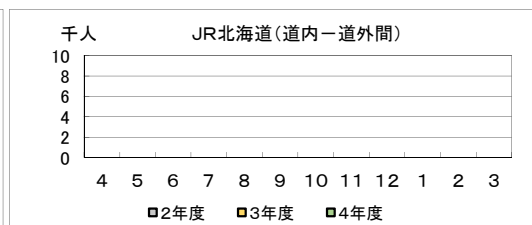
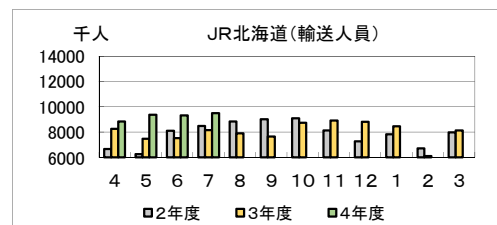

Ⅱ.旅客輸送

鉄道輸送（地下鉄・路面電車）

単位：千人、%

区 分 年月別	地 下 鉄				路 面 電 車 (市 電)											
	札 幌 市				札 幌 市				函 館 市				合 計			
	輸 送 人 員			前年同期 (月)比	輸 送 人 員			前年同期 (月)比	輸 送 人 員			前年同期 (月)比	輸 送 人 員			前年同期 (月)比
	定期	定期外	合計		定期	定期外	合計		定期	定期外	合計		定期	定期外	合計	
1年度	77,134	147,189	224,323	97.6	1,796	6,785	8,581	97.9	745	4,760	5,505	101.2	2,541	11,545	14,086	99.2
2年度	58,242	104,579	162,821	72.6	1,402	4,859	6,261	73.0	733	2,607	3,340	60.7	2,135	7,466	9,601	68.2
3年度	60,280	114,397	174,677	107.3	1,474	5,330	6,804	108.7	734	2,740	3,474	104.0	2,208	8,070	10,278	107.1
3年4月～6月	15,603	24,755	40,358	120.3	354	1,087	1,441	118.3	217	586	803	129.3	571	1,673	2,244	122.0
3年7月～9月	14,240	25,907	40,147	93.6	321	1,149	1,470	93.0	146	648	794	92.4	467	1,797	2,264	92.8
3年10月～12月	15,694	31,599	47,293	109.7	388	1,492	1,880	112.3	220	836	1,056	93.2	608	2,328	2,936	104.6
4年1月～3月	14,743	32,136	46,879	108.3	411	1,602	2,013	112.6	151	670	821	112.9	562	2,272	2,834	112.7
4年4月～6月	17,577	32,064	49,641	123.0	404	1,379	1,783	123.7	209	849	1,058	131.8	613	2,228	2,841	126.6
2年8月～3年7月	61,155	108,260	169,415	87.0	1,460	5,020	6,480	86.3	747	2,801	3,548	80.0	2,207	7,821	10,028	83.9
3年7月	4,665	9,180	13,845	98.5	107	400	507	99.2	45	229	274	110.5	152	629	781	102.9
3年8月	4,741	8,531	13,272	94.4	106	382	488	91.4	41	230	271	100.7	147	612	759	94.5
3年9月	4,834	8,196	13,030	88.3	108	367	475	88.6	60	189	249	72.8	168	556	724	82.5
3年10月	5,445	9,936	15,381	97.6	126	454	580	99.8	111	243	354	81.4	237	697	934	91.9
3年11月	5,701	10,038	15,739	112.9	138	465	603	114.2	62	276	338	91.4	200	741	941	104.8
3年12月	4,548	11,625	16,173	120.6	124	573	697	123.4	47	317	364	111.0	171	890	1,061	118.8
4年1月	5,441	10,787	16,228	113.9	148	525	673	115.6	58	248	306	122.9	206	773	979	117.8
4年2月	4,585	9,802	14,387	105.3	132	490	622	108.6	37	181	218	104.3	169	671	840	107.4
4年3月	4,717	11,547	16,264	105.9	131	587	718	113.4	56	241	297	110.4	187	828	1,015	112.5
4年4月	5,593	10,595	16,188	107.6	132	475	607	110.6	124	253	377	114.9	256	728	984	112.2
4年5月	6,029	10,443	16,472	133.4	138	468	606	139.0	43	296	339	136.7	181	764	945	138.2
4年6月	5,955	11,026	16,981	131.0	134	436	570	125.0	42	300	342	150.7	176	736	912	133.5
4年7月	5,462	10,940	16,402	118.5	123	441	564	111.2	48	326	374	136.5	171	767	938	120.1
直近6か月	32,341	64,353	96,694	116.2	790	2,897	3,687	116.9	350	1,597	1,947	125.2	1,140	4,494	5,634	119.6
直近12か月	63,051	123,466	186,517	110.1	1,540	5,663	7,203	111.2	729	3,100	3,829	107.9	2,269	8,763	11,032	110.0
担 当 部	北海道運輸局鉄道部															

※ 1. 出典：鉄道輸送統計調査（資料提供元：鉄道部計画課）

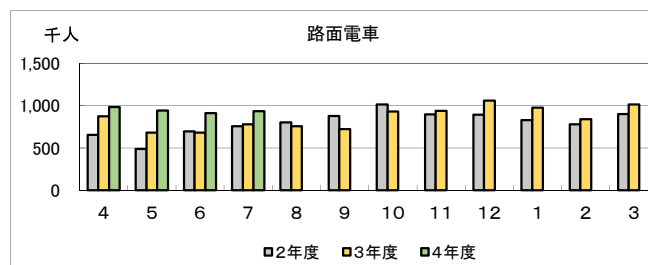
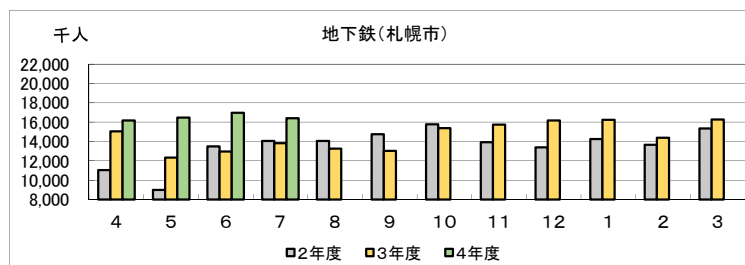

Ⅱ.旅客輸送

自動車輸送（乗合バス・貸切バス）

単位：千人、%

区 分 年 月 別	乗 合 バ ス			前年同期 (月) 比	貸 切 バ ス	
	輸 送 人 員				輸送人員	前年同期 (月) 比
	定期	定期外	合計			
1 年度	38,893	133,329	172,223	97.2	9,949	90.0
2 年度	29,464	94,000	123,464	71.7	4,371	43.9
3 年度	29,564	96,721	126,285	102.3	4,676	107.0
3 年 4 月 ~ 6 月	8,006	21,969	29,975	119.8	879	146.2
3 年 7 月 ~ 9 月	6,712	22,590	29,302	92.6	1,076	88.5
3 年 10 月 ~ 12 月	8,300	27,004	35,303	104.2	1,570	109.4
4 年 1 月 ~ 3 月	6,546	25,158	31,704	96.3	1,152	103.0
4 年 4 月 ~ 6 月	8,350	25,798	34,148	113.9	1,525	173.5
2年7月～3年6月	31,171	97,251	128,421	83.5	4,648	59.0
3 年 6 月	2,211	6,972	9,183	92.6	322	113.8
3 年 7 月	2,194	7,884	10,078	96.0	451	134.6
3 年 8 月	2,377	7,458	9,835	96.3	317	96.3
3 年 9 月	2,141	7,249	9,389	86.0	309	55.9
3 年 10 月	2,890	8,630	11,520	96.9	622	95.7
3 年 11 月	3,010	8,716	11,726	107.1	483	113.0
3 年 12 月	2,400	9,658	12,058	109.2	464	129.9
4 年 1 月	2,696	8,245	10,941	99.4	425	114.6
4 年 2 月	1,843	7,234	9,077	87.8	387	92.1
4 年 3 月	2,008	9,679	11,687	100.8	340	103.7
4 年 4 月	3,447	8,646	12,094	100.1	360	123.3
4 年 5 月	2,509	8,377	10,886	124.9	494	186.2
4 年 6 月	2,393	8,775	11,169	121.6	671	208.6
直 近 6 か 月	14,896	50,956	65,852	104.7	2,676	134.0
直 近 12 か 月	29,908	100,550	130,458	101.6	5,322	114.5
担 当 部	北海道運輸局自動車交通部					

※ 1. 出典：（一社）北海道バス協会が任意で作成した集計値（資料提供元：（一社）北海道バス協会）
 2. 令和4年5月からの数値は、速報値

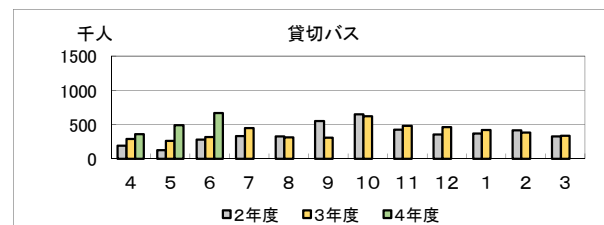
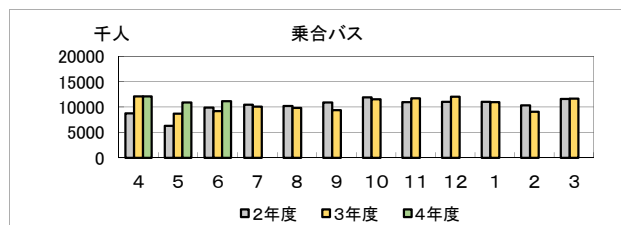

II.旅客輸送

自動車輸送（ハイヤー・タクシー）

単位：千人、%

区 分 年 月 別	ハイヤー・タクシー（個人・福祉タクシーを除く）			
	全 道		札幌交通圏	
	輸送人員	前年同期 （月）比	輸送人員	前年同期 （月）比
1 年度	75,409	92.0	43,613	93.2
2 年度	49,021	65.0	27,412	62.9
3 年度	48,153	98.2	27,533	100.4
3 年 4 月～6 月	10,196	109.6	5,754	113.8
3 年 7 月～9 月	11,131	83.2	6,306	85.0
3 年 10 月～12 月	14,902	111.6	8,591	116.7
4 年 1 月～3 月	11,925	91.8	6,882	90.8
4 年 4 月～6 月	13,266	130.1	7,809	135.7
2年7月～3年6月	49,916	75.7	28,110	74.1
3 年 6 月	3,176	81.0	1,802	85.5
3 年 7 月	4,181	93.3	2,307	93.1
3 年 8 月	3,782	84.3	2,078	84.2
3 年 9 月	3,168	71.7	1,921	77.8
3 年 10 月	4,537	91.6	2,617	96.8
3 年 11 月	4,676	120.7	2,748	127.7
3 年 12 月	5,689	125.9	3,226	128.7
4 年 1 月	4,294	106.9	2,407	105.6
4 年 2 月	3,231	75.0	1,868	72.7
4 年 3 月	4,400	94.4	2,607	95.4
4 年 4 月	4,290	106.4	2,507	109.0
4 年 5 月	4,294	143.7	2,544	153.9
4 年 6 月	4,682	147.4	2,758	153.0
直近6か月	25,191	108.7	14,690	110.2
直近12か月	51,223	102.6	29,588	105.3
担 当 部	北海道運輸局自動車交通部			

◆都市別実車率（法人のみ）

単位：%

都市名 月 別	札幌交通圏	札幌市	小樽市	函館市	旭川市
	4年1月	40.2	40.4	37.7	33.3
4年2月	38.7	38.8	35.4	29.9	32.2
4年3月	37.8	38.0	32.4	31.5	32.9
4年4月	36.1	36.2	30.6	31.8	31.7
4年5月	36.2	36.3	30.8	33.0	31.5
4年6月	38.3	38.6	32.4	34.7	33.6

都市名 月 別	室蘭市	苫小牧市	釧路市	帯広市
	4年1月	37.9	39.4	31.8
4年2月	36.7	36.1	27.8	34.0
4年3月	36.4	36.6	29.6	34.8
4年4月	35.3	38.0	29.7	35.0
4年5月	32.5	39.2	28.8	35.6
4年6月	36.5	37.2	31.3	37.5

実車率： タクシーの輸送効率指標
 （実車キロ÷走行キロ）×100

- ※ 1. 出典：（一社）北海道ハイヤー協会が任意で作成した集計値（資料提供元：（一社）北海道ハイヤー協会）
 2. 札幌交通圏とは、札幌・江別市・石狩市・北広島市をいう（ただし、平成17年10月1日に石狩市に編入された旧厚田村及び旧浜益村の区域を除く）

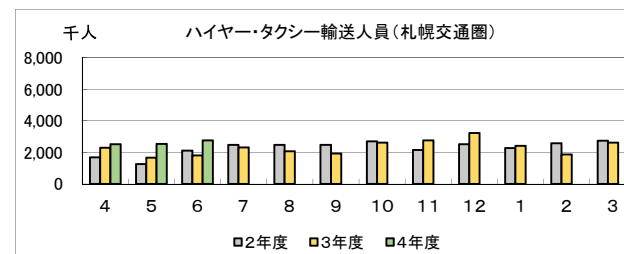
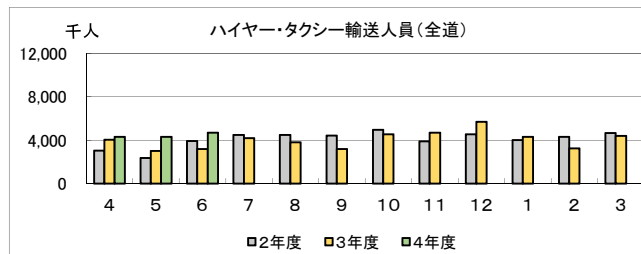

II.旅客輸送

船舶輸送（フェリー）

単位：人、%

区分 年月別	道内相互間 離島航路		道内 一 道外間						合 計	
	輸送人員	前年同期 (月) 比	海 峡		中・長距離		合 計		輸送人員	前年同期 (月) 比
			輸送人員	前年同期 (月) 比	輸送人員	前年同期 (月) 比	輸送人員	前年同期 (月) 比		
1年度	570,066	97.4	754,726	101.3	1,098,479	103.7	1,853,205	102.7	2,423,271	101.4
2年度	257,886	45.2	418,506	55.5	599,584	54.6	1,018,090	54.9	1,275,976	52.7
3年度	264,326	102.5	469,175	112.1	688,933	114.9	1,158,108	113.8	1,422,434	111.5
3年4月～6月	56,310	147.2	104,634	127.3	141,763	134.6	246,396	131.4	302,706	134.1
3年7月～9月	126,562	98.6	147,649	98.2	226,944	107.4	374,593	103.6	501,154	102.3
3年10月～12月	52,186	84.8	123,607	116.2	175,788	113.0	299,395	114.3	351,580	108.7
4年1月～3月	29,270	98.5	93,287	117.1	144,439	113.3	237,725	114.8	266,995	112.8
4年4月～6月	123,193	218.8	158,178	151.2	208,467	147.1	366,644	148.8	489,837	161.8
2年8月～3年7月	288,762	80.6	443,754	75.7	651,166	78.6	1,094,920	77.4	1,383,682	78.1
3年7月	52,779	132.1	46,238	106.5	76,101	124.9	122,339	117.2	175,118	121.3
3年8月	46,974	99.7	62,519	104.4	87,967	108.6	150,486	106.8	197,460	105.0
3年9月	26,810	64.9	38,892	82.7	62,876	90.7	101,768	87.5	128,577	81.5
3年10月	26,254	65.8	44,453	100.9	64,921	101.2	109,373	101.1	135,627	91.6
3年11月	14,181	115.1	38,214	116.5	51,642	107.5	89,855	111.1	104,036	111.7
3年12月	11,751	126.5	40,941	138.9	59,226	136.6	100,167	137.6	111,917	136.3
4年1月	9,250	116.9	32,895	138.7	49,976	130.0	82,871	133.3	92,121	131.5
4年2月	7,257	89.0	22,727	104.9	35,901	106.6	58,627	106.0	65,884	103.8
4年3月	12,763	93.6	37,665	109.9	58,563	105.9	96,228	107.4	108,990	105.6
4年4月	16,977	109.1	48,503	134.6	62,381	124.1	110,884	128.5	127,860	125.5
4年5月	38,635	233.0	60,243	162.4	74,232	155.0	134,475	158.2	173,109	170.4
4年6月	67,582	279.7	49,432	156.9	71,854	164.8	121,286	161.5	188,868	190.2
4年7月	78,113	148.0	65,914	142.6	105,655	138.8	171,569	140.2	249,682	142.6
直近6か月	221,326	169.1	284,483	137.6	408,585	133.2	693,068	134.9	914,393	141.9
直近12か月	356,544	123.5	542,395	122.2	785,191	120.6	1,327,586	121.2	1,684,130	121.7
担 当 部	北海道運輸局海事振興部									

船舶輸送（国際）

単位：人、%

区分 年月別	北海道～ロシア フェリー航路	
	輸送人員	前年同期 (月) 比
1年度	0	0.0
2年度	0	-
3年度	0	-
3年4月～6月	0	-
3年7月～9月	0	-
3年10月～12月	0	-
4年1月～3月	0	-
4年4月～6月	0	-
2年8月～3年7月	0	-
3年7月	0	-
3年8月	0	-
3年9月	0	-
3年10月	0	-
3年11月	0	-
3年12月	0	-
4年1月	0	-
4年2月	0	-
4年3月	0	-
4年4月	0	-
4年5月	0	-
4年6月	0	-
4年7月	0	-
直近6か月	0	-
直近12か月	0	-
担 当 部	北海道運輸局旭川運輸支局	

※ 1. 出典：各事業者より任意で提出された数値を海事振興部旅客・船舶産業課にて集計（船舶輸送（フェリー））（資料提供元：海事振興部旅客・船舶産業課）
 運航事業者日本総代理店発表の報道資料（船舶輸送（国際））（資料提供元：旭川運輸支局）
 2. 北海道～ロシアフェリー航路（平成30年度は8～9月までの運航、令和元年度からは運航無し）

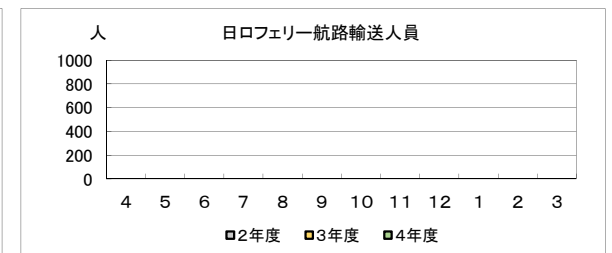
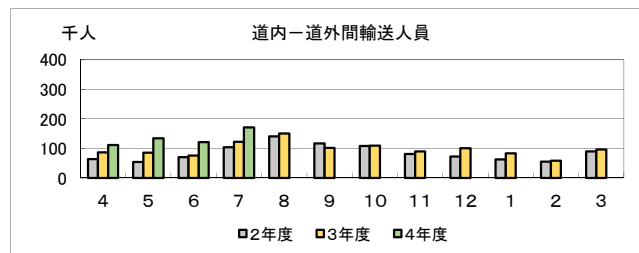
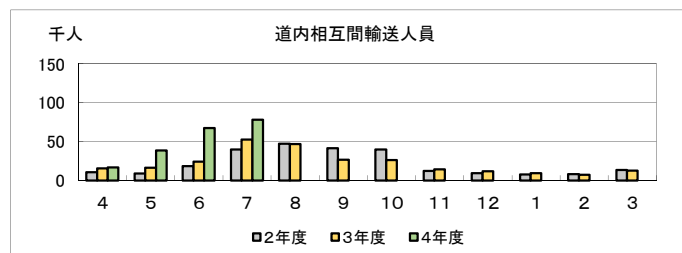

II.旅客輸送

航空輸送（国内）

単位：人、%

区 分 年 月 別	道 内 相 互 間	前年同期 (月) 比	道 内 - 道 外 間	前年同期 (月) 比	合 計	前年同期 (月) 比
1 年度	812,137	98.0	23,501,351	98.3	24,313,488	98.3
2 年度	432,711	53.3	7,616,397	32.4	8,049,108	33.1
3 年度	488,361	112.9	11,108,311	145.8	11,596,672	144.1
3 年 4 月 ~ 6 月	95,637	187.9	1,710,988	250.2	1,806,625	245.9
3 年 7 月 ~ 9 月	132,941	90.6	2,788,763	111.6	2,921,704	110.5
3 年 10 月 ~ 12 月	147,527	109.1	3,692,463	131.8	3,839,990	130.7
4 年 1 月 ~ 3 月	112,256	112.4	2,916,097	178.6	3,028,353	174.8
4 年 4 月 ~ 6 月	166,187	173.8	4,021,642	235.0	4,187,829	231.8
2年8月 ~ 3年7月	481,385	78.2	8,916,311	53.5	9,397,696	54.4
3 年 7 月	48,824	108.7	942,655	140.7	991,479	138.7
3 年 8 月	46,894	104.0	1,061,299	120.5	1,108,193	119.7
3 年 9 月	37,223	65.7	784,809	82.8	822,032	81.8
3 年 10 月	49,554	86.7	1,103,229	94.2	1,152,783	93.9
3 年 11 月	49,787	111.2	1,227,160	123.5	1,276,947	123.0
3 年 12 月	48,186	144.4	1,362,074	213.7	1,410,260	210.3
4 年 1 月	37,793	140.3	1,071,226	239.9	1,109,019	234.3
4 年 2 月	30,476	103.0	676,476	163.6	706,952	159.6
4 年 3 月	43,987	101.5	1,168,395	151.2	1,212,382	148.6
4 年 4 月	45,518	118.9	1,090,170	166.5	1,135,688	163.9
4 年 5 月	54,259	201.4	1,398,560	258.5	1,452,819	255.8
4 年 6 月	66,410	218.4	1,532,912	297.5	1,599,322	293.1
4 年 7 月	73,054	149.6	1,839,307	195.1	1,912,361	192.9
直近6か月	313,704	144.3	7,705,820	200.7	8,019,524	197.7
直近12か月	583,141	121.1	14,315,617	160.6	14,898,758	158.5
担 当 部	北海道運輸局交通政策部					

新千歳空港一道外主要空港間輸送人員

単位：人、%

航 空 路	4年7月	3年7月	対前年 同月比
新千歳 ~ 東京（羽田）	663,639	346,508	191.5
新千歳 ~ 大阪（伊丹・関西）	216,851	112,995	191.9
担 当 部	北海道運輸局交通政策部		

※ 1. 出典：道内各空港事務所、出張所及び北海道エアポート（株）より任意で提出された集計値（資料提供元：道内各空港事務所、出張所及び北海道エアポート（株））
 2. 道内各空港相互間の輸送人員量は、発ベースの集計

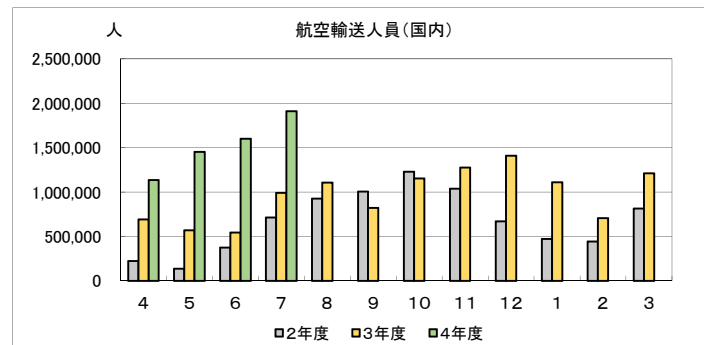

Ⅱ.旅客輸送

航空輸送（国際）

単位：人、%

区 分 年 月 別	新 千 歳 空 港						函館空港		旭川空港	
	定期便	前年同期 (月) 比	不定期便 (チャーター)	前年同期 (月) 比	合 計	前年同期 (月) 比	定期便	前年同期 (月) 比	定期便	前年同期 (月) 比
1 年度	3,290,783	86.4	12,196	28.8	3,302,979	85.8	150,730	83.9	42,361	110.2
2 年度	0	0.0	0	0.0	0	0.0	0	0.0	0	0.0
3 年度	0	-	79	-	79	-	0	-	0	-
3 年 4 月 ~ 6 月	0	-	0	-	0	-	0	-	0	-
3 年 7 月 ~ 9 月	0	-	0	-	0	-	0	-	0	-
3 年 10 月 ~ 12 月	0	-	0	-	0	-	0	-	0	-
4 年 1 月 ~ 3 月	0	-	79	-	79	-	0	-	0	-
4 年 4 月 ~ 6 月	0	-	44	-	44	-	0	-	0	-
-----	-----	-----	-----	-----	-----	-----	-----	-----	-----	-----
2年8月 ~ 3年7月	0	0.0	0	0.0	0	0.0	0	0.0	0	0.0
3 年 7 月	0	-	0	-	0	-	0	-	0	-
3 年 8 月	0	-	0	-	0	-	0	-	0	-
3 年 9 月	0	-	0	-	0	-	0	-	0	-
3 年 10 月	0	-	0	-	0	-	0	-	0	-
3 年 11 月	0	-	0	-	0	-	0	-	0	-
3 年 12 月	0	-	0	-	0	-	0	-	0	-
4 年 1 月	0	-	79	-	79	-	0	-	0	-
4 年 2 月	0	-	0	-	0	-	0	-	0	-
4 年 3 月	0	-	0	-	0	-	0	-	0	-
4 年 4 月	0	-	0	-	0	-	0	-	0	-
4 年 5 月	0	-	0	-	0	-	0	-	0	-
4 年 6 月	0	-	44	-	44	-	0	-	0	-
4 年 7 月	2,534	-	0	-	2,534	-	0	-	0	-
-----	-----	-----	-----	-----	-----	-----	-----	-----	-----	-----
直近 6 か月	2,534	-	44	-	2,578	-	0	-	0	-
直近 12 か月	2,534	-	123	-	2,657	-	0	-	0	-
担 当 部	北海道運輸局交通政策部									

※ 1. 出典：新千歳、函館、旭川各空港事務所及び北海道エアポート（株）より任意で提出された集計値（資料提供元：新千歳、函館、旭川各空港事務所及び北海道エアポート（株））

