

運輸要覧

平成27年度版



国土交通省

北陸信越運輸局長野運輸支局

はじめに

この要覧は、運輸行政に対し広く理解が得られるよう、長野運輸支局及び松本自動車検査登録事務所の業務全般について、平成26年度の長野県内における自動車の輸送、登録、整備及び検査などの実態を統括的にまとめ、編さんしたものです。

この冊子を広くご利用頂くとともに、運輸行政についてご理解頂ければ幸いです。

平成28年1月

目 次

I 沿 革	1
II 一 般	
1. 組織と分掌事務	3
2. 長野運輸支局管轄区域・位置図・構内略図	4
3. 松本自動車検査登録事務所管轄区域・位置図・構内略図	6
4. 北陸信越運輸局管内運輸支局等	8
5. 自動車検査独立行政法人北陸信越検査部	9
6. 出張検査場	9
7. 軽自動車検査協会	9
8. 独立行政法人自動車事故対策機構	10
9. 自動車登録番号標交付代行者	10
10. 自動車検査登録印紙売りさばき人	10
11. 公益・一般法人	11
12. 関係団体	12
○タクシー協会支部	14
○自家用自動車地区協会	14
○自動車整備振興会支部	15
○軽自動車協会支部	15
III 企画関係	
1. 長野県の観光地利用者数	16
2. 観光圏整備実施計画	16
3. 地域資源を活用した観光地魅力創造事業	17
4. V J (ビジット・ジャパン) 事業	17
5. 地域公共交通確保維持改善事業	19
6. バリアフリー教室	21
IV 業種別事業者一覧表	22
V 輸送関係	
1. 鉄道事業(民鉄)の輸送実績	23
2. 乗合バス事業の輸送実績	24
3. 乗合バス運賃の概要	25
4. 貸切バス事業の輸送実績	26
5. 貸切バス運賃の概要	27
6. タクシー事業の輸送実績	28
7. タクシー運賃の概要	30
8. 貨物自動車運送事業の推移	32

VI 登録関係

1. 全国都道府県別自動車保有車両数等	34
2. 長野県市町村別自動車保有台数	36
3. 長野県における自動車数の推移	40
4. 長野県保有車両数の推移	42
5. 長野運輸支局・松本自動車検査登録事務所保有車両比較	43
6. 平成25年度長野県（月別）新車新規登録状況	44

VII 検査整備保安関係

1. 認証工場数及び整備主任者数の推移	45
2. 指定工場数及び自動車検査員数の推移	45
3. 優良認定工場数	45
4. 長野県地区別工場数	46
5. 自動車整備士養成施設	47
6. 運行管理者選任届出数	48
7. 整備管理者選任届出数	48
8. 事業用自動車の重大事故発生件数の推移	49
9. 自動車検査実績	50

VIII 倉庫関係

1. 倉庫事業者数	51
2. 平成25年度普通倉庫（1～3類）受寄物入庫量	51
3. 平成25年度冷蔵倉庫受寄物入庫量	51
4. 受寄物年度間入庫量平均月末在庫量及び年度間回転数	52
5. 倉庫保管面（容）積の推移	52
6. 平均月末在庫・年間入庫実績	
○平均月末在庫量	53
○年間入庫量	53

I 沿 革

○ 自動車事務所の設置（昭和22年3月25日）

昭和21年9月法律第32号で臨時物資需給調整法の公布によって従来の自動車その他陸運関係資材の配給系統が改正され、翌22年3月運輸省告示第70号をもって各都道府県に鉄道局の地方機関として自動車事務所が設置されて、民間自動車及び車両整備鉅業に対する石油製品並びに指定生産資材の割当官署として発足した。

○ 道路運送監理事務所の設置（昭和23年1月1日）

その後道路運送に関する公共の福祉を確保するために昭和22年12月法律第191号で道路運送法が公布され、翌23年1月同法施行によって自動車事務所を廃止し、運輸省直轄の地方機関として各都道府県に道路運送監理事務所が設置されて自動車事務所の所掌した事項と道路運送法及び関係法律の施行に基づく自動車運送事業、自家用自動車の使用に関する行政事務と自動車の登録及び検査を所掌した。

○ 陸運局分室の設置（昭和24年8月1日）

昭和24年5月法律第157号により運輸省設置法が制定され、それとともに全国9の特定道路運送監理事務所は廃止、それぞれ陸運局として発足した。（即ち、新潟、長野、山形、秋田の4県を管轄地域とする新潟陸運局が誕生した。）これに伴う所管事項は従来、特定道路運送監理事務所の行政事務と日本国有鉄道法の施行により鉄道局の所管していた地方鉄道、軌道、専用鉄道、索道、通運及び倉庫並びに観光行政事務をあわせて行うことになり、運輸行政の一元化に基づくその確立をみた。

なお、特定以外の道路運送監理事務所は陸運局の下部組織として行政事務を所掌していたが昭和24年7月31日をもって廃止され、翌8月1日から運輸省設置法に基づく運輸省令第24号陸運局分室組織規程によってそれぞれ所定の地名を冠し陸運局分室となった。

○ 陸運事務所の設置（昭和24年11月1日）

その後同年11月1日地方自治の強化とドッジ政策のために地方自治法の一部改正に伴い、運輸大臣権限の一部を都道府県知事に委任する省令第68号により、道路運送法指定生産資材割当規則石油製品配給規則並びに指定物資輸送証明規則に基づく運輸大臣権限の一部を知事に委任することになり、陸運局分室が廃止され、各都道府県にそれぞれ陸運事務所が設置されることになり、長野県陸運事務所が設置された。

○ 松本支所の設置（昭和41年4月1日）

その後、逐年増加してきた自動車数に比例し、飛躍的に増大した車検、登録業務の合理的運営を図るため、昭和41年3月31日長野県組織規則の一部改正（長野県規則76号）により、自動車検査及び登録関係業務を所掌事務とし、県内南信地区9市7郡を担当区域とする松本支所が設置された。

○ 長野県陸運事務所車両課設置（昭和51年5月10日）

その他、自動車数の増加に伴い、社会的な要請により、自動車の安全、公害防止に対する検査行政の厳正を期する必要と指定整備工場の適正な整備体制の確立と指導監督を強化するため、昭和51年5月6日長野県組織規則の一部改正（長野県規則第30号）により長野県陸運事務所に車両課が設置された。

○ 陸運支局等の設置（昭和60年4月1日）

昭和59年8月10日法律第67号による道路運送法等の一部を改正する法律の施行により、陸運関係事務に係る運輸大臣及び地方運輸局長の権限を都道府県知事に委任していた制度が廃止され、これらの権限は地方運輸局長または地方運輸局陸運支局長に委任されることになった。

これに伴い運輸省設置法の一部も改正され、従来の長野県陸運事務所と長野県陸運事務所松本支所は、それぞれ新潟運輸局長野陸運支局並びに長野陸運支局松本自動車検査登録事務所となった。

○ **検査・登録関係組織のスタッフ制（専門職制）への移行（平成9年4月1日）**

地方運輸局陸運支局等組織規程（昭和60年運輸省令第6号）の一部改正、自動車検査登録事務所組織規程により「登録課」及び「車両課」は、「自動車登録官」及び「自動車検査官」のスタッフ制へ移行した。

○ **運輸支局の設置（平成14年7月1日）**

平成14年5月法律第54号により国土交通省設置法の一部を改正する法律が施行され、陸運支局は、従来の自動車行政に加え、鉄道と観光並びに海事関係業務を総合的に実施することで、地域に密着した交通政策・観光行政を推進するとともに行政サービスの向上を目的とし、運輸支局に改組された。

なお、本法律の施行に伴い、地方運輸局の本局の再編、管轄区域の見直しを内容とした「国土交通省組織令の一部を改正する政令」が施行され、管轄区域を、新潟県、富山県、石川県、長野県に変更し、名称を「北陸信越運輸局」とした。

○ **自動車検査の独立行政法人への移行（平成14年7月1日）**

従来、国が行っていた自動車の検査に関する事務のうち、保安基準に適合するかどうかの審査を行う業務を自動車検査独立行政法人（平成11年12月法律第218号で設立）に移行した。

○ **スタッフ職の設置（平成18年7月1日）**

地方運輸局組織規則（平成14年国土交通省令第73号）の一部改正、運輸支局及び自動車検査登録事務所においては、これまでの課制等を廃止して運輸企画専門官等のスタッフ職が設置された。

Ⅱ 一 般

1. 組織と分掌事務

(平成27年10月1日現在)

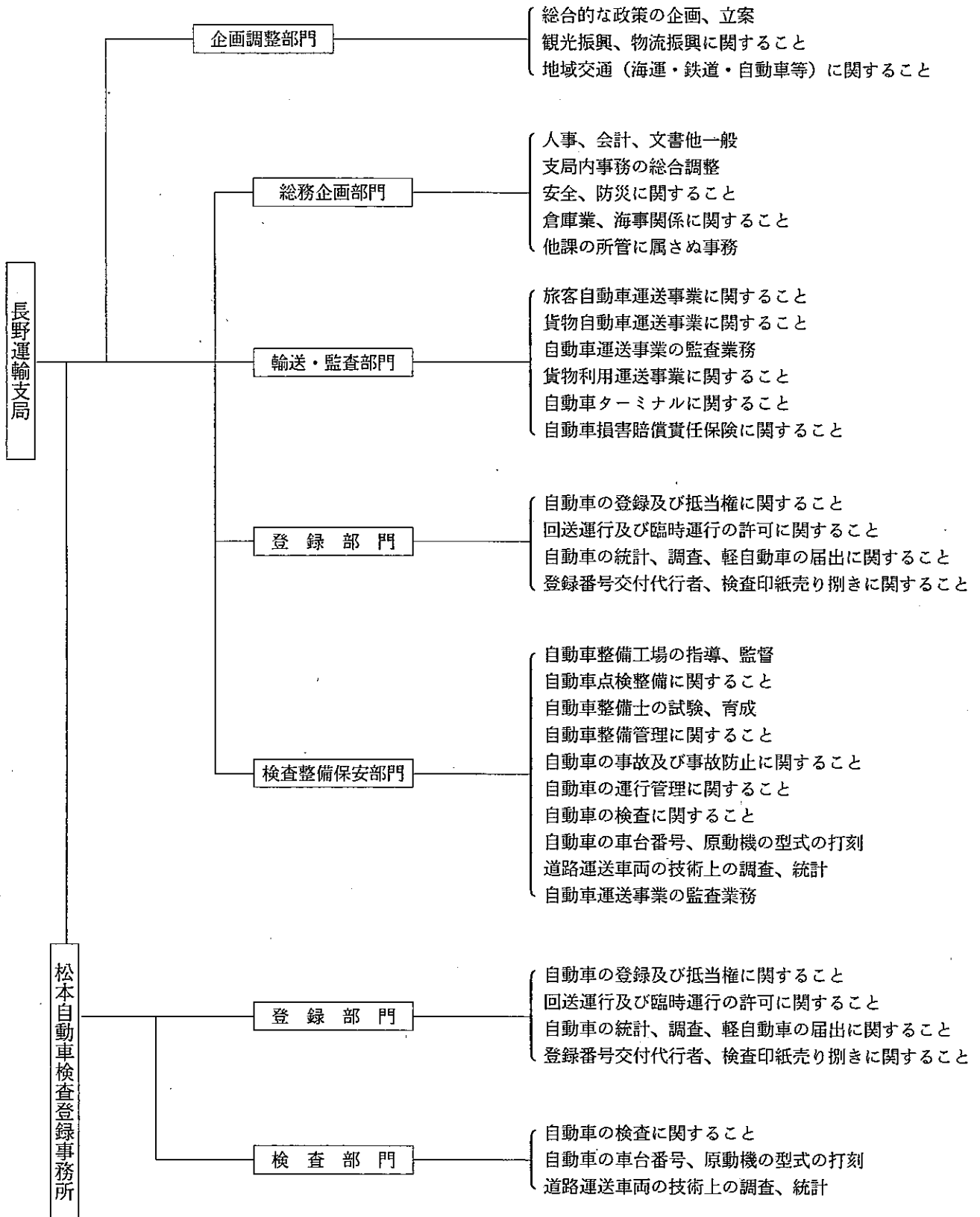

2. 長野運輸支局管轄区域・位置図・構内略図

北陸信越運輸局

長野運輸支局

住所	〒381-8503	長野県長野市西和田1丁目35番4号		
電話	代表	026-243-4384	輸送・監査部門	026-243-4603
	登録部門	050-5540-2042	F A X	026-244-1462
	検査整備保安部門	026-243-5525	自動車の検査・ユーザー車検	050-5540-2042
利用交通機関	<ul style="list-style-type: none"> ・JR長野駅下車(約4km) アルピコ交通(川中島バス)(北屋島線、善光寺口4番のりば)で古牧小学校前下車、徒歩3分 長電バス(平林・柳原線、善光寺口5番のりば)で西和田下車、徒歩10分 ・上信越道 須坂・長野東インターから車で15分 			
管轄区域	長野市、上田市、須坂市、小諸市、中野市、飯山市、千曲市、佐久市、東御市、南佐久郡、北佐久郡、小県郡、埴科郡、上高井郡、下高井郡、上水内郡、下水内郡			

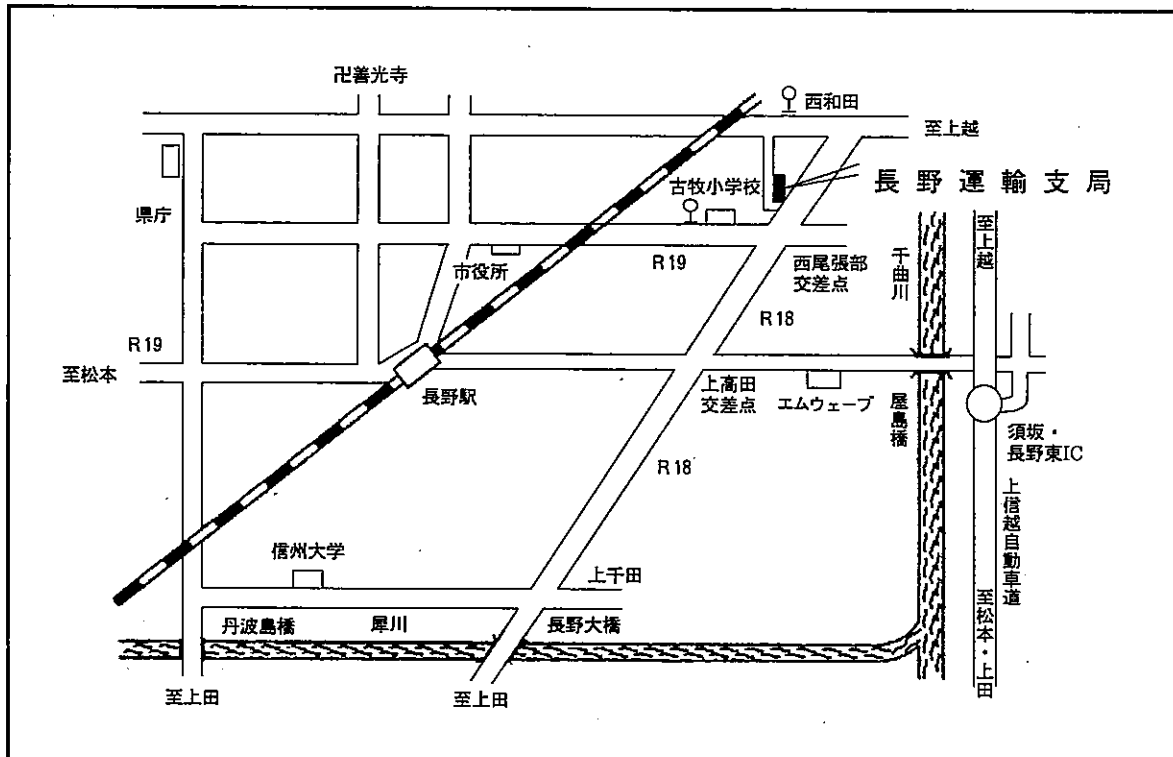

長野運輸支局

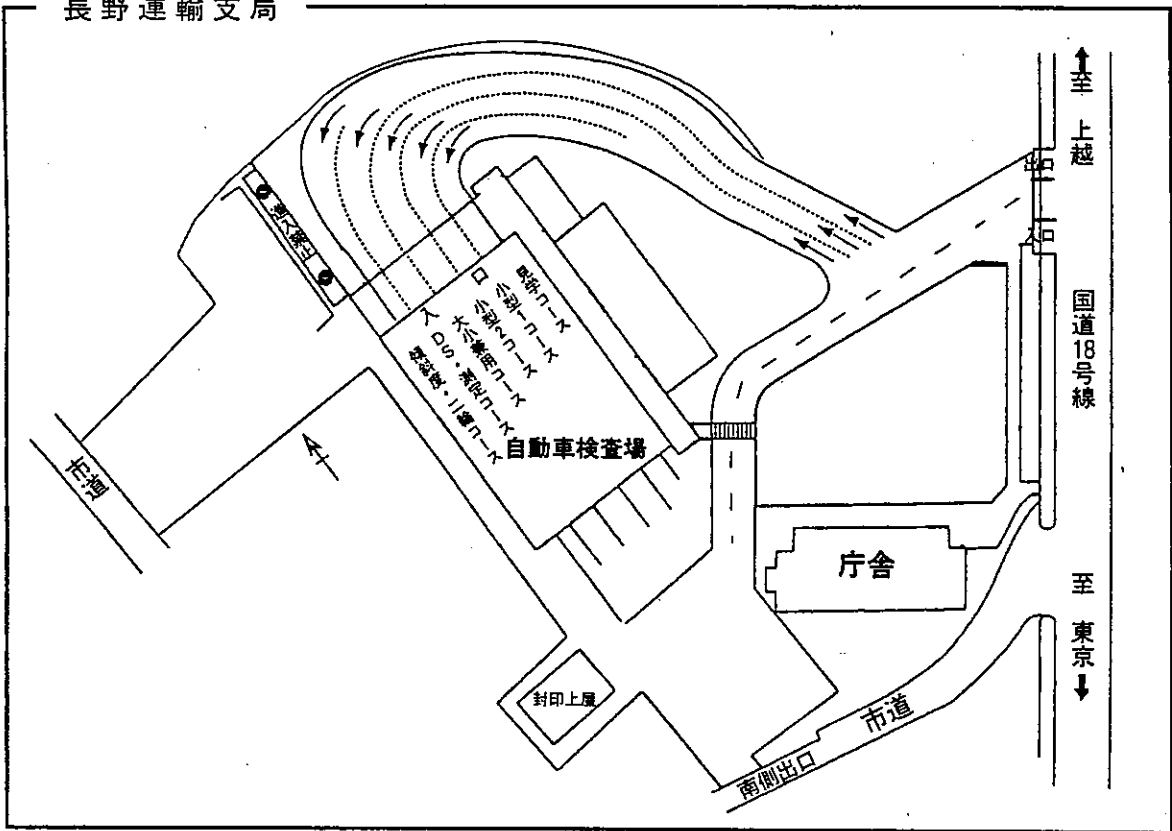

3. 松本自動車検査登録事務所管轄区域・位置図・構内略図

北陸信越運輸局長野運輸支局

松本自動車検査登録事務所

住所	〒399-0014	長野県松本市平田東2丁目5番10号		
電話	登録部門	050-5540-2043	FAX	0263-86-4751
	検査部門	050-5540-2043		
利用交通機関	<ul style="list-style-type: none"> ・JR平田駅下車(約600m) 徒歩7分 ・JR松本駅下車(約5km) アルピコ交通(松本電鉄バス)(松本バスターミナルより寿台経由村井駅行他3系統)で竹淵橋東下車、徒歩5分 ・長野自動車道、塩尻北インターより、国道19号線を松本市方面へ向かって車で約15分(約4km) 平田北信号機を左折 			
管轄区域	松本市、岡谷市、飯田市、諏訪市、伊那市、大町市、駒ヶ根市、茅野市、塩尻市、安曇野市、諏訪郡、上伊那郡、下伊那郡、木曽郡、東筑摩郡、北安曇郡			

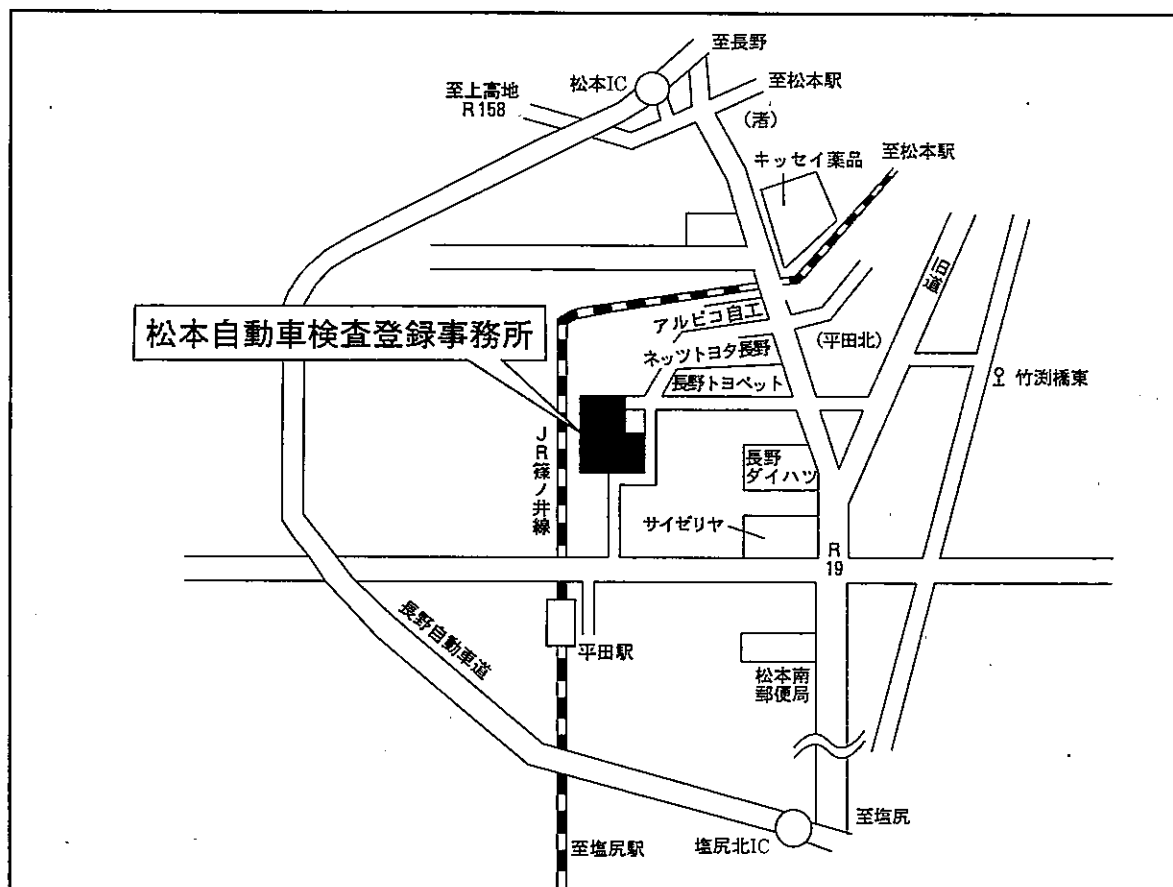

松本自動車検査登録事務所

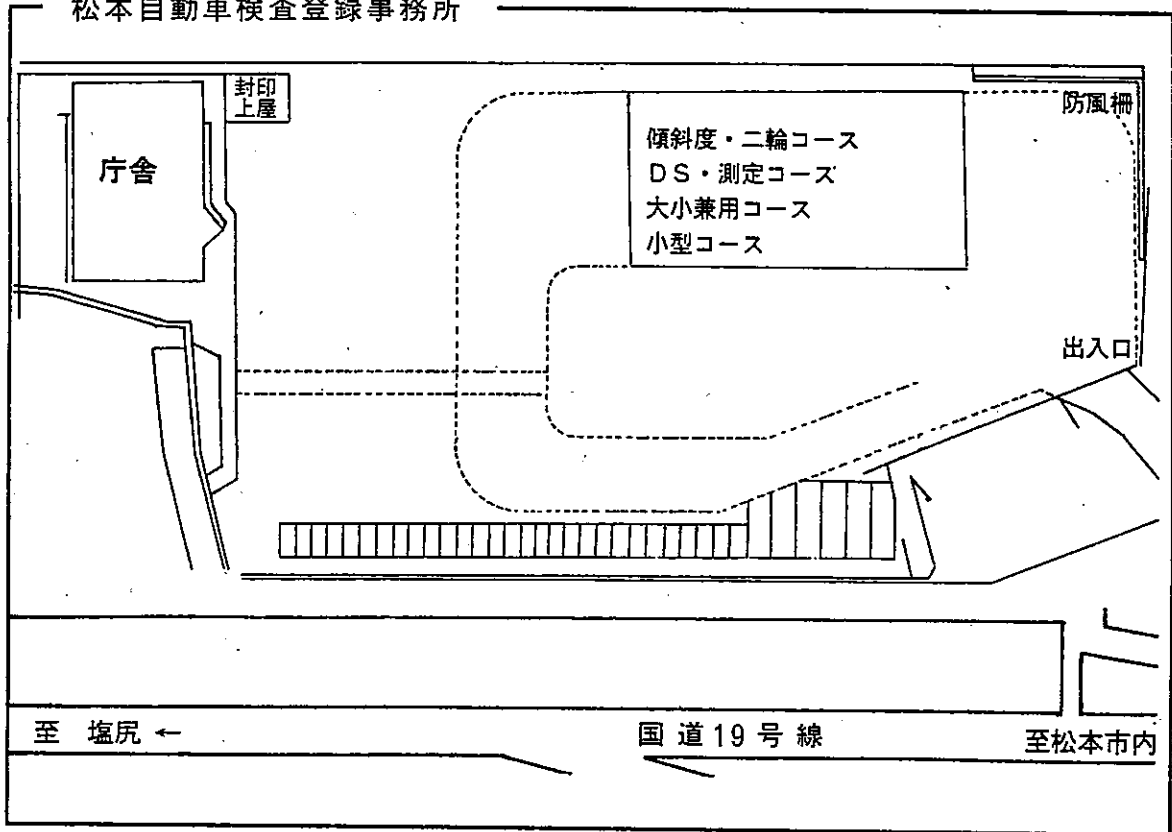

4. 北陸信越運輸局管内運輸支局等

名 称	所 在 地	郵便番号	電 話 番 号
北 陸 信 越 運 輸 局 ホームページアドレス	新潟市中央区美咲町1丁目2-1 http://www.tb.mlit.go.jp/hokushin/	950-8537	TEL 025-285-9000 FAX 025-285-9170
新 潟 運 輸 支 局 ホームページアドレス	新潟市中央区東出来島14-26 http://www.tb.mlit.go.jp/hokushin/niigata/	950-0961	TEL 025-285-3123 FAX 025-285-0473
長岡自動車検査 登録事務所	長岡市撰田屋町2643-1	940-1104	TEL 050-5540-2041 FAX 0258-22-3487
長 野 運 輸 支 局 ホームページアドレス	長野市西和田1丁目35番4号 http://www.tb.mlit.go.jp/hokushin/nagano/	381-8503	TEL 026-243-4384 FAX 026-244-1462
松本自動車検査 登録事務所	松本市平田東2丁目5-10	399-0014	TEL 050-5540-2043 FAX 0263-86-4751
富 山 運 輸 支 局 ホームページアドレス	富山市新庄町馬場82 http://www.tb.mlit.go.jp/hokushin/toyama/	930-0992	TEL 076-423-0894 FAX 076-423-1525
【伏木庁舎】	高岡市伏木錦町11-15	933-0105	TEL 0766-44-1367 FAX 0766-44-1368
石 川 運 輸 支 局 ホームページアドレス	金沢市入江3丁目153 http://www.tb.mlit.go.jp/hokushin/ishikawa/	921-8011	TEL 076-291-7854 FAX 076-292-0129
【七尾庁舎】	七尾市矢田新町二部172	926-0015	TEL 0767-53-1120 FAX 0767-54-8120

5. 自動車検査独立行政法人北陸信越検査部

(平成27.10.1現在)

名 称	郵便番号	所 在 地	役 職 員
長野事務所	381-0037	長野市西和田1丁目35番4号 TEL 026-243-5542	所 長 宮 崎 正 信
松本事務所	399-0014	松本市平田東2丁目5-10 TEL 0263-58-0520	所 長 高 橋 貢

6. 出張検査場

(平成27.10.1現在)

検査場団体名	郵便番号	所 在 地	代 表 者
一般財団法人上田自動車協会	386-0002	上田市大字住吉字諏訪田65 TEL 0268-22-3310 Fax 0268-23-1753	太田 元吉
一般財団法人佐久自動車協会	385-0051	佐久市大字中込3387-1 TEL 0267-67-4676	依田 貞太郎
福島自動車検査場維持会	397-0000	木曾郡木曾町福島沼田野3385-1 TEL 0264-22-3229	田村 勇治
上伊那自動車検査場維持会	396-0011	伊那市中央5007 TEL 0265-72-3511	小林 紀玄
(一般社団法人飯田自動車協会)	395-0807	飯田市鼎切石5123 TEL 0265-23-5896	大蔵 國宏

7. 軽自動車検査協会

(平成27.10.1現在)

名 称	郵便番号	所 在 地	役 職 員
長野事務所	381-0037	長野市西和田1丁目38番1号 TEL 050-3816-1854	所 長 青 山 勝 幸 管理課長 早 川 欣
松本支所	399-0014	松本市平田東2丁目1-11 TEL 050-3816-1855	支 所 長 徳 竹 幸 正 業務課長 小 林 正 彦

軽自動車検査協会は、昭和47年法律第62号により軽自動車の検査を行うことを目的として、当時の運輸大臣（現国土交通大臣）の認可を受けた特殊法人で、全国89カ所に事務所・支所・分室が配置され、次の業務を行っている。

- (1) 軽自動車の検査業務
- (2) 自動車重量税の納付の確認及び税額の認定の事務
- (3) 軽自動車税の納付の確認の事務
- (4) 自動車損害賠償責任保険の契約の確認の事務
- (5) 前各号に附帯する業務

8. 独立行政法人自動車事故対策機構

(平成27.10.1現在)

名 称	郵便番号	所 在 地	役 職 員
長野支所	381-8556	長野市南長池710-3 長野県トラック会館2F T E L 026-480-0521 F A X 026-263-1570	支 所 長 田中 修平
<p>昭和48年7月法律第65号により、政府出資法人自動車事故対策センターとして、自動車事故発生の防止と自動車事故による被害者保護の増進を目的として、設立され業務を行ってきたところであるが、平成15年10月1日より、新たに、独立行政法人自動車事故対策機構とかわり、次の業務を行っている。</p> <p>(1) 自動車事故の発生防止</p> <ul style="list-style-type: none"> ・ 運行管理者等の指導講習 ・ 運転者の適性診断 ・ NASVA 安全マネジメントサービス ・ 自動車アセスメント情報の提供 <p>(2) 自動車事故の被害者保護の増進</p> <ul style="list-style-type: none"> ・ 育成資金の無利子貸付 ・ 家庭相談、友の会の運営 ・ 介護料の支給 ・ 交通事故被害者ホットライン ・ 療護施設の設置、運営 <p>(3) 自賠制度の周知宣伝等</p>			

9. 自動車登録番号標交付代行者

(平成27.10.1現在)

名 称	指定日	法人 設立日	所 在 地	役 員
一般財団法人 長野県自動車標板協会	昭 36.7.27	昭 38.12.13	〒381-0037 長野市西和田1丁目35番5号 T E L 026-243-0843 F A X 026-243-1291	理 事 長 山口 戈止夫
一般財団法人 長野県自動車標板協会 松 本 支 所	昭 40.12.28		〒399-0014 松本市平田東2丁目4-1 T E L 0263-58-3283 F A X 0263-58-3291	支 所 長 興 幸明

10. 自動車検査登録印紙売りさばき人

(平成27.10.1現在)

名 称	委託 年月日	所 在 地	代 表 者	売りさばき所
一般財団法人 長野県自動車標板協会	昭 40.4.1	〒381-0037 長野市西和田 1丁目35番5号 T E L 026-243-0843	山口 戈止夫	長野市西和田 1丁目35番5号 松本市平田東2丁目4-1

11. 公益・一般法人

(平成27.10.1現在)

名 称	設立許可 年月日	所 在 地	代 表 者	
一般社団法人 長野県自動車整備振興会	昭27. 9. 26	〒381-0037 長野市西和田 1 丁目35番 2 号 T E L 026-243-4839	会 長	宇都宮 保
一般社団法人 長野県自家用自動車協会	昭30. 12. 26	〒381-0037 長野市西和田 1 丁目35番 3 号 T E L 026-243-4526	理事長	加藤 誠
一般財団法人 佐久自動車協会	昭34. 12. 22	〒385-0051 佐久市中込3387- 1 T E L 0267-67-4676	理事長	依田 貞太郎
一般財団法人 長野県自動車標板協会	昭38. 12. 13	〒381-0037 長野市西和田 1 丁目35番 5 号 T E L 026-243-0843	理事長	山口 戈止夫
一般財団法人 松本自動車協会	昭39. 3. 14	〒399-0014 松本市平田東 2 丁目 4 - 1 T E L 0263-58-3282	理事長	夏目 眞一
一般財団法人 諏訪自動車協会	昭39. 11. 11	〒393-0046 諏訪郡下諏訪町赤砂崎10795 T E L 0266-27-9206	理事長	矢崎 和廣
一般財団法人 上田自動車協会	昭44. 12. 26	〒386-0002 上田市大字住吉字諏訪田65 T E L 0268-22-3310	理事長	太田 元吉
一般社団法人 信越自動車無線協会	昭45. 12. 23	〒381-0034 長野市大字高田字高田沖359- 3 長野県タクシー会館内 T E L 026-226-3866	会 長	金井 正志
公益社団法人 長野県トラック協会	昭49. 4. 24	〒381-8556 長野市南長池710- 3 T E L 026-254-5151	会 長	岩下 勝美
公益社団法人 長野県バス協会	昭51. 8. 3	〒380-0936 長野市大字中御所字鶴田560- 4 T E L 026-226-3288	会 長	中島 一夫
一般社団法人 長野県タクシー協会	昭39. 4. 15	〒381-0034 長野市大字高田字高田沖359- 3	会 長	柳澤 正登
一般社団法人 飯田自動車協会	平 7. 1. 12	〒395-0807 飯田市鼎切石5123 T E L 0265-23-5896	会 長	大蔵 國宏
一般社団法人 日本二輪車普及安全協会	平25. 10. 1	〒170-0005 東京都豊島区南大塚 2 - 25 - 15 South新大塚ビル 7 F	会 長	伊藤 孝紳

12. 関係団体

(平成27.10.1現在)

名 称	所 在 地	主 な 役 員
公益社団法人 長野県バス協会	〒380-0936 長野市大字中御所字鶴田560-4 TEL 026-226-3288 FAX 026-226-3654	会 長 中島 一夫 副 会 長 堀籠 義雄 " 湯本 卓邦 専務理事 倉島 義和
一般社団法人 長野県タクシー協会	〒381-0034 長野市大字高田字高田沖359-3 TEL 026-227-7177 FAX 026-228-9558	会 長 柳澤 正登 副 会 長 飯島 正明 " 山谷 恭博 " 耳塚 喜門 専務理事 大日向 正英
公益社団法人 長野県トラック協会	〒381-8556 長野市南長池710-3 TEL 026-254-5151 FAX 026-254-5155	会 長 岩下 勝美 副 会 長 小池 長 " 中野 成人 " 佐藤 武司 専務理事 番場 千秋
一般社団法人 長野県自家用自動車協会	〒381-0037 長野市西和田1丁目35番3号 TEL 026-243-4526 FAX 026-243-4741	理 事 長 加藤 誠 副理事長 塚田 哲郎 " 大西 崇弘 " 西尾 喜好 " 百瀬 方康 専務理事 中嶋 豊
一般社団法人 長野県自動車整備振興会	〒381-0037 長野市西和田1丁目35番2号 TEL 026-243-4839 IPTEL 050-3535-4044 FAX 026-243-9810	会 長 宇都宮 保 副 会 長 井堀 雅秀 " 和田 晶宜 " 富松 昭一 " 長澤 一臣 " 武居 謙之 専務理事 田中 光義
一般社団法人 長野県自動車販売店協会	〒381-0034 長野市大字高田五分之一沖679-10 TEL 026-226-5416 FAX 026-226-5194	理 事 長 宇都宮 進一 副理事長 仁科 良三 " 和田 晶宜 専務理事 上原 英二
長野県中古自動車販売協会	〒399-0701 塩尻市広丘吉田525-3 TEL 0263-58-3700 FAX 0263-58-5929	会 長 塚田 長志 副 会 長 山田 庸男 " 一ノ瀬 憲一 " 水谷 正直 " 杉浦 義人 " 中村 充良 専務理事 羽生田 隆敏
長野県軽自動車協会	〒381-0037 長野市西和田1丁目35番1号 TEL 026-243-1967 FAX 026-244-8396	会 長 柴田 忠昭 副 会 長 須田 邦雄 " 中江 直紀 " 田島 和雄 " 関本 一男 " 菅沼 性一 " 小林 純一 " 小嶋 啓二 専務理事 小口 裕之

名 称	所 在 地	主 な 役 員
長野県レンタカー協会	〒380-0906 長野市大字鶴賀629-1 長野東口ビル501号 TEL 026-227-7561 FAX 026-227-1330	会 長 小出 剛 副 会 長 小川 重男 " 高谷 伸一 " 澤柳 實 専務理事 塩澤 隆充
一般財団法人 日本自動車査定協会 長野県支所	〒381-0034 長野市大字高田五分一沖679-10 長野県自動車会館別館2階 TEL 026-227-2236 FAX 026-227-2225	支 所 長 宇都宮 進一 査 定 長 若林 盛太
社団法人 全国軽自動車協会連合会 長野県事務取扱所	〒381-0037 長野市西和田1丁目38番2号 TEL 026-243-1967 FAX 026-244-8396	代表責任者 柴田 忠昭
社団法人 全国個人タクシー協会 北陸信越支部 長野県個人タクシー協会	〒381-0813 長野市緑町1104-17 TEL 026-227-2261 FAX 026-227-4060	会 長 塩野入 英幸
松本市個人タクシー協会	〒390-0313 松本市大字岡田下岡田297-2 TEL 0263-46-6438	会 長 清水 洗
長野県倉庫協会	〒394-0021 岡谷市郷田1丁目3-1 (諏訪倉庫(株)内) TEL 0266-22-3535 FAX 0266-22-3072	会 長 牛山 英一 副 会 長 神津 恭通 " 小山 昭雄 " 野村 俊介 専務理事 内海 健二
長野県冷蔵倉庫協会	〒381-0103 長野市若穂川田3800-11 (マルイチ・ロジスティクス・サービス(株)内) TEL 026-282-1139 FAX 026-282-1110	会 長 桑原 茂実 副 会 長 寺沢 道明 " 宮下 茂樹 専務理事 戸田 正直
公益社団法人 鉄道貨物協会長野支部	〒381-0037 長野市栗田源田窪992-6 JR東日本長野支社ビル4F 日本貨物鉄道(株)関東支社南東京支社店 長野営業所内	支 所 長 高木 幸一郎

○タクシー協会支部

(平成27.10.1現在)

支部名	支部長所属会社名及び支部長名	電話番号
長野	桜観光タクシー(株) 中村 行隆	026-244-3066
更埴	更埴観光タクシー(株) 新井 誠一	026-273-2627
高水	北信タクシー(株) 駒津 健一	026-245-4598
上小	植田観光自動車(株) 中嶋 健彦	0268-22-2012
佐久	松葉タクシー(株) 松葉 和彦	0268-23-1161
中信	アルプス交通(株) 伊藤 文保	0263-58-2021
諏訪	諏訪交通(株) 山谷 恭博	0266-53-1121
上伊那	伊那タクシー(株) 市川 満貞	0265-76-5111
下伊那	南信州広域タクシー(有) 鈴木 佳史	0265-28-2800

○自家用自動車地区協会

(平成27.10.1現在)

協会名	所在地	電話番号	協会長名
長野	〒381-0037 長野市西和田1丁目35-3	026-243-5379	塚田 哲郎
飯山	〒389-2253 飯山市大字飯山2239-1	0269-62-5949	小林 仁
中高	〒383-0022 中野市中央3-5-7 中野警察署内	0269-22-3077	田中 篤
須高	〒382-0073 須坂市大字須坂1725-1 須坂警察署内	026-245-3805	横山 勝登
長野南	〒388-8007 長野市篠ノ井布施高田96	026-293-2440	中嶋 君忠
松代	〒381-1231 長野市松代町松代185 松代交番内	026-278-4459	春原 芳夫
更埴	〒387-0006 千曲市大字粟佐1548-1 千曲警察署内	026-273-2618	宮坂 政光
上小	〒386-0002 上田市住吉65	0268-23-1875	中村 義介
依田窪	〒386-0404 上田市上丸子224-3 上田警察署 依田窪庁舎内	0268-42-2758	早乙女 守
小諸	〒384-0024 小諸市八幡町3-3-15	0267-22-0496	大西 崇弘
川西	〒384-2202 佐久市望月23-1	0267-53-2531	花澤 政雄
軽井沢	〒389-0112 北佐久郡軽井沢町大字中軽井沢18-5	0267-45-4360	巴 金一
佐久	〒385-0051 佐久市大字中込3387	0267-67-4677	中島 和彦
諏訪	〒382-0027 諏訪市湖岸通り1-13-15	0266-52-2244	井口 恒雄
岡谷	〒384-0021 岡谷市郷田1-4-1 商工会館内	0266-22-4071	矢島 實
上伊那	〒396-0015 伊那市中央5007	0265-72-7121	白鳥 和夫
飯田	〒395-0807 飯田市鼎切石5123	0265-22-0450	西尾 喜好
木曾	〒397-0001 木曾郡木曾町福島4871-12	0264-23-3230	青木 一
塩尻	〒399-6461 塩尻市大字宗賀73-305 塩尻警察署内	0263-52-2169	青木 博文
松筑	〒390-0837 松本市鎌田1-2-2 鎌田マンション103号	0263-26-9120	百瀬 方康
安曇野	〒399-8205 安曇野市豊科4704-4	0263-72-2621	山崎 素史
池田	〒399-8601 北安曇郡池田町大字池田4131	0261-62-2460	相澤 勝彦
大町	〒398-0002 大町市大字大町字高見町3341-5	0261-22-1276	松田 邦正

○自動車整備振興会支部

(平成27.10.1現在)

支部名	所在地	電話番号	支部長名
長野	〒381-0037 長野市西和田一丁目35番2号	026-243-4847	宇都宮 進一
高水	〒383-0041 中野市大字岩船167	0269-26-2890	山崎 義明
上田	〒386-0002 上田市住吉65 上田自動車検査場内	0268-22-6392	伊藤 恒一
佐久	〒385-0051 佐久市中込3387-1 佐久自動車協会内	0267-67-5092	渋谷 一之
松本	〒399-0014 松本市平田東2-4-1 松本自動車協同ビル内	0263-58-3284	島田 三男
大町	同上	0263-31-3715	斎藤 一彦
木曾	〒397-0001 木曾郡木曾町福島3385-1 福島自動車検査場内	0264-22-3229	春日 正志
諏訪	〒393-0046 諏訪郡下諏訪町赤砂崎10795 諏訪自動車協会内	0266-27-9207	小平 祐市
伊那	〒396-0015 伊那市中央5075-1	0265-78-3868	重盛 五十二
飯田	〒395-0807 飯田市鼎切石5086-1	0265-22-6302	宮澤 修一

○軽自動車協会支部

(平成27.10.1現在)

支部名	所在地	電話番号	支部長名
長野	〒381-2217 長野市稲里町中央4-16-33	026-285-2471	中江 直紀
上田	〒386-0014 上田市材木町1-19-2	0268-22-3473	菅沼 性一
佐久	〒385-0011 佐久市猿久保438-3	0267-67-4510	内藤 都宏
中信	〒399-0841 松本市渚2-7-27	0263-25-8282	小池 雅一
諏訪	〒394-0003 岡谷市加茂町2-7-10	0266-22-2311	中山 秀幸
伊那	〒396-0026 伊那市西町4970-8	0265-78-4573	有賀 浩
飯田	〒395-0817 飯田市鼎東鼎55-1	0265-22-6131	小嶋 啓二

Ⅲ 企画関係

1. 長野県の観光地利用者数

(単位：万人、億円)

区分	平成22年	平成23年	平成24年	平成25年	平成26年
延利用者数	8,680	8,435	8,473	8,555	8,418
観光消費額	3,127	3,067	3,097	3,148	2,974

調査対象：平成26年長野県内283か所の観光地（平成25年：284か所）

※資料 長野県観光部山岳高原観光課（長野県ホームページより）

2. 観光圏整備実施計画

観光庁では、観光立国の実現に向けて、国際競争力の高い魅力ある観光地の形成を促進するため、「観光圏の整備による観光旅客の来訪及び滞在の促進に関する法律」に基づき、複数の観光地が連携して2泊3日以上滞り型観光を目指す「観光圏」の形成を促進しているところです。

長野県内においては、下表のとおり3観光圏が認定を受けています。

平成24年度観光圏整備実施計画認定対象地域（長野県関係）

圏域名	協議会名	目指す観光圏の姿（キーコンセプト）
信越観光圏	信越観光圏協議会	善光寺発こころの旅路「信越ふるさと回廊」を基本コンセプトに、むかし懐かしい原風景の地を巡り、地域の人々との暮らしの知恵や技を通じた交流、そしてウィンタースポーツ、トレッキング、ウォーキング、温泉等を楽しみながら、豊かな心を取り戻していくふるさとのような観光圏の形成を目指す。
長野県：長野市、須坂市、中野市、飯山市、千曲市、山ノ内町、小布施町、信濃町、坂城町、小川村、高山村、飯綱町、野沢温泉村、木島平村 新潟県：上越市、妙高市		

平成25年度新観光圏整備実施計画認定対象地域（長野県関係）

圏域名	協議会名	目指す観光圏の姿（キーコンセプト）
雪国観光圏	雪国観光圏推進協議会	雪国の自然環境と文化の魅力を国内外にアピールし、観光客の来訪及び滞在促進をめざす雪国観光圏ブランドを確立する。
長野県：栄村 新潟県：十日町市、魚沼市、南魚沼市、湯沢町、津南町 群馬県：みなかみ町		
八ヶ岳観光圏	八ヶ岳観光圏整備推進協議会	豊かな自然と歴史文化、芸術に彩られた上質な日常を、暮らすように旅する滞在型観光地として、'農的な体験等の特色ある優れた景観と様々な活動・体験のブランドイメージを形成し、連泊滞在、リピートを促進する。
長野県：富士見町、原村、山梨県：北杜市		

3. 地域資源を活用した観光地魅力創造事業

我が国には、世界屈指の大都市から四季折々に表情を変える自然豊かな農山漁村、集落、散居村まで、或いは雪国文化から亜熱帯文化まで、また長い歴史の中に佇む建築物や文化財から特色あふれる商店街や町工場まで、外国人旅行者の様々な期待・ニーズに応えることのできるポテンシャルがあります。こうした地域の観光資源を世界に通用するレベルまで磨き上げるため、歴史的景観、美しい自然、海洋資源、豊かな農山漁村、魅力ある食文化等の観光資源を活かした地域づくり施策と、体制づくり、受入環境整備、二次交通の充実等の観光振興のための施策を各地域の協議会と一体で事業を実施します。

長野県内においては、下記のとおり2地域が選定されています。

○山ノ内町地域の取組

【協議会名】 (株)WAKUWAKUやまのうちまちづくり協議会

【活用方法】

・湯田中温泉

インバウンド、国内シニア層などをターゲットとした街並み整備による賑わい創出

・志賀高原

体験型ツアーや山頂カフェの整備などによるグリーンシーズンの集客促進、湯田中洪温泉郷との周遊促進

【取組内容】

- | | |
|---------------|---------------------|
| ① 遊休施設の改築 | ② 映像コンテンツ及びHP制作 |
| ③ 情報発信イベントの開催 | ④ 湯田中洪温泉郷の宿泊魅力アップ調査 |

○松本市地域の取組について

【協議会名】 上高地ネイチャーガイド協議会

【活用方法】

- ・上高地エコツーリズム推進協議会を設立し全体構想を作成する
- ・世界標準のガイド育成・研修を行い新たな旅行需要を開拓する
- ・番組制作、DVD・パンフレットの作成により認知度向上などにつなげる
- ・アルプス山岳郷における周遊利便性の向上を図る

【取組内容】

- | | |
|-------------------|---------------------|
| ① 「上高地エコツーリズム」の広報 | ② 「アルプス山岳郷乗継バス」推進調査 |
| ③ マーケティング調査 | |

4. VJ（ビジット・ジャパン）事業

平成27年度VJ地方連携事業計画一覧（長野県関係分）

事業名	対象国	事業実施主体 (長野県関係)	事業概要
スキー観光客等誘致推進事業	オーストラリア イギリス 香港 シンガポール	長野ー新潟スノーリゾートアライアンス実行委員会	長野県白馬・志賀高原・野沢温泉、新潟県妙高高原のスキー観光資源をPRし誘客を図るため、イギリス、オーストラリア（メルボルン、シドニー）で開催される旅行博への出展及び現地旅行会社へのセールスコール、セミナーを実施する。 また、オーストラリアのほか、訪日旅行者の8割がFIT（個人旅行）であるシンガポール及び冬期間の入込数が多い香港に対し、インターネット広告による情報発信をする。

事業名		対象国	事業実施主体 (長野県関係)	事業概要
中国からの誘客促進事業	○現地セミナー・商談会 ○セールスコール ○メディア招請 ○現地スキークラブ関係者訪問	中国	長野県	スキークラブ、サークル関係者を対象にした現地セミナー開催や富裕層を対象とした現地メディアの招請事業を実施し、長野県を中心とするスノーリゾートの魅力を紹介する。また、長野県とその周辺観光地のグリーンシーズンの認知度向上と旅行商品の造成を図るため、現地セミナー・商談会開催及びセールスコールを実施する。
香港FIT誘客促進事業	○旅行会社招請 ○メディア招請	香港	長野県	香港からの訪日旅行者はリピーター率が高く、FITの比率の高い。現地旅行会社招請と現地メディア招請を実施することで、観光列車またはレンタカーを利用した観光資源を巡るモデルコースを紹介し、誘客を行う。
台湾FIT向け魅力発信・誘致促進事業	○メディア招請 ○報告会	台湾	長野県	台湾は、FITの割合が6割を超え、リピーターも多いのが特徴。今後、増加が見込まれるFITの誘客を図るため、メディア・ブロガーを招請し、「体験・交流」を切り口に長野県と岐阜県の新たな観光資源を情報発信する。
タイ・マレーシア誘客促進事業	○旅行博出展(泰) ○現地セミナー・商談会(泰、尼) ○旅行会社招請(泰)	タイ マレーシア"	長野県	訪日旅行者数が著しい伸びを見せるタイ及びマレーシアを対象に、タイ・バンコクでのFITトラベルフェアへの出展やタイ・バンコク及びマレーシア・クアラルンプールでの観光セミナー・商談会の開催、またタイから旅行会社を招請することにより、両国での認知度向上と誘客促進を行う。
タイものづくり観光誘致推進事業	○旅行会社招請 ○セールスコール及び企業訪問"	タイ	諏訪地方観光連盟、 伊那市観光協会	タイから旅行会社を招請し、長野県諏訪地域及び愛知県名古屋地区の工場を見学・視察するとともに、自然景観を鑑賞・体験することにより、「ものづくり観光」を紹介し、インセンティブツアーの誘致を目指す。 また、インセンティブツアー及びテクニカルビジットに関心のある現地旅行会社・企業を訪問して誘客活動を行う。
台湾親子自然・文化体験観光誘致推進事業	○旅行会社招請 ○セールスコール	台湾	諏訪地方観光連盟	台湾における家族旅行を対象として長野県諏訪地域及び名古屋市への誘客を促進するため、旅行会社を招請し、親子で楽しめる自然・文化体験及びモノづくり体験を紹介するとともに、現地旅行会社を訪問する。

事業名		対象国	事業実施主体 (長野県関係)	事業概要
台湾個人 旅行誘致 推進事業	○メディア招請 ○セミナー・セール スコール	台湾	諏訪地方観光連盟	諏訪地域は台湾が訪日外国人で最も多いが、増加する個人旅行客を誘客できていないため、招請したブロガーを通じて地域の魅力を発信する。また、現地にてセミナーを開催するとともに、現地旅行会社を訪問し、地域の魅力を紹介する。
東南アジア 旅行会社 招請事業	○旅行会社招請	インドネシア、 マレーシア	松本・高山・金沢・ 白川郷誘客協議会	インドネシア及びマレーシアから旅行会社を招請し、旅行ガイドブック「ミシュラン・グリーンガイド・ジャポン」で三つ星の評価を得た松本城等の魅力を紹介することで、北陸新幹線を活用した新たなルートとしての認知度向上と誘客を促進する。

5. 地域公共交通確保維持改善事業

平成19年10月に施行された「地域公共交通の活性化及び再生に関する法律」に基づき平成20年度から「地域公共交通活性化・再生総合事業」の制度が創設され、同法律に基づく計画策定や、計画に基づく公共交通利用促進のための取組を支援してきました。平成23年4月からは、「地域公共交通確保維持改善事業」の制度が創設され、公共交通を確保・維持するための支援をしています。平成27年9月30日現在の状況は次のとおりです。

【平成27事業年度 地域内フィーダー系統確保維持計画認定事業】

協議会名等	関係市町村	運行系統数
長野市（長野市公共交通活性化・再生協議会）	長野市	3系統
信濃町地域公共交通協議会	信濃町	9系統
上田市公共交通活性化協議会	上田市	16系統
飯田市地域公共交通改善市民会議	飯田市	13系統
小諸市コミュニティ交通協議会	小諸市	11系統
伊那市地域公共交通協議会	伊那市	8系統
安曇野市地域公共交通協議会	安曇野市	9系統
松川町地域公共交通対策協議会	松川町	17系統
岡谷市地域公共交通活性化協議会	岡谷市	8系統
松本市（松本市地域公共交通会議）	松本市	30系統
須坂市地域公共交通会議	須坂市	12系統
中野市地域公共交通対策協議会	中野市	5系統
立科町（立科町地域公共交通活性化協議会）	立科町	5系統

協議会名等	関係市町村	運行系統数
青木村地域公共交通会議	青木村	19系統
阿智村地域公共交通協議会	阿智村	20系統
豊丘村地域公共交通会議	豊丘村	7系統
生坂村（生坂村地域公共交通協議会）	生坂村	9系統
朝日村地域公共交通協議会	朝日村	5系統
川上村（川上村地域公共交通活性化協議会）	川上村	1系統
下伊那南部地域公共交通対策協議会	阿南町、下條村、売木村、天龍村、泰阜村	7系統
茅野市・原村地域公共交通活性化協議会	茅野市、原村	33系統
佐久市地域公共交通確保維持改善協議会	佐久市	13系統
塩尻市地域公共交通会議	塩尻市	4系統
辰野町地域公共交通会議	辰野町	15系統
西部コミュニティバスを守り育てる会	根羽村、平谷村	2系統
飯山市地域公共交通会議	飯山市	1系統
諏訪市地域公共交通協議会	諏訪市	6系統
駒ヶ根市地域公共交通協議会	駒ヶ根市	3系統
大鹿村地域公共交通会議	大鹿村	4系統
中川村地域公共交通会議	中川村	20系統
千曲市地域公共交通会議	千曲市	1系統

6. バリアフリー教室

バリアフリー教室は、高齢者や身体に障がいのある方の疑似体験や歩行介助等の体験をすることにより、バリアフリーについての理解を深めると共に、誰もが快くサポートができる「心のバリアフリー社会」の実現を目指すことを目的に開催しています。

開催年月日	場所	参加者
平成17年9月9日	J R 上田駅	上田市立上田第四中学校の生徒
平成18年11月14日	J R 塩尻駅と駅前広場	塩尻市立塩尻中学校の生徒
平成19年10月30日	長野電鉄須坂駅と駅前広場	須坂市立森上小学校の生徒
平成20年11月25日	小布施町立栗ヶ丘小学校と 小布施町役場駐車場	小布施町立栗ヶ丘小学校の生徒
平成21年11月24日	長野市立寺尾小学校	長野市立寺尾小学校の生徒
平成23年11月17日	千曲市立更埴西中学校	千曲市立更埴西中学校の生徒
平成25年2月20日	アルピコ交通(株)本社	アルピコ交通(株)の乗務員等
平成25年12月25日	伊那バス(株)本社	伊那バス(株)、中央アルプス観光(株)、信南交通(株)、ジェイアールバス関東(株)中央道支店の管理者及び乗務員等
平成26年9月28日	アルピコ交通(株)長野支社	信州バスまつりの来場者(小中学生等)

平成27年度においては、前年度までのバリアフリー教室に変えて、障がいのある人もない人も、障がい特性について理解すること及び公共交通機関を利用する誰もが安心して、移動が円滑に行われるよう啓発することを目的としたバリアフリー研修を開催しています。

開催年月日	場所	参加者
平成27年5月30日	しなの鉄道(株) 北長野駅構内他	高校生、公共交通事業者社員、 一般の方 等

IV 業種別事業者一覧表

(平成27年3月31日現在)

業 種		基 本 数	事業者(場)数	車 両 数
旅 客	一般乗合旅客自動車運送事業		94	1,352
	一般貸切旅客自動車運送事業		154	1,074
	一般乗用旅客 自動車運送事業	法 人	223	2,801
		個 人	97	97
		計	320	2,898
貨 物	一般貨物自動車運送事業		895	17,458
	(特別積合せ)		(9)	(186)
	(霊 柩)		(86)	(239)
	特定貨物自動車運送事業		7	108
	計		902	17,566
整 備	認証工場		2,087	
	指定整備工場		529	
	整備士養成施設	1 種	7	
		2 種	6	
登 録	自動車販売(封印委託)		甲種 1	
			乙種 81	
			丙種 55	
	自動車回送運行		380	
一般自動車ターミナル		1		

※ 事業者(場)数及び車両数については、県内に営業所を有する他県事業者も含まれる。

※ 特別積合せトラックについては、県内に本社を有する事業者のみで、車両数は県内に配置する運行車数のみである。

V 輸送関係

1. 鉄道事業（民鉄）の輸送実績

民鉄輸送実績

単位：千人

事業者名	項目	年 度						
		22	23	24	25	26		
長野電鉄株式会社	営業キロ	57.6	57.6	33.2	33.2	33.2		
	輸送人員 (千人)	定期外	3,111	3,118	2,877	2,907	2,878	
		定 期	通勤	2,186	2,230	2,163	2,104	2,403
			通学	2,709	2,664	2,472	2,331	2,374
			計	4,895	4,894	4,635	4,434	4,777
合 計	8,006	8,012	7,512	7,341	7,655			
上田鉄道株式会社	営業キロ	11.6	11.6	11.6	11.6	11.6		
	輸送人員 (千人)	定期外	634	617	606	626	610	
		定 期	通勤	232	228	214	211	222
			通学	325	331	359	381	395
			計	557	559	573	592	617
合 計	1,191	1,176	1,179	1,218	1,227			
しなの鉄道株式会社	営業キロ	65.1	65.1	65.1	65.1	102.4		
	輸送人員 (千人)	定期外	2,894	2,943	2,950	2,991	3,068	
		定 期	通勤	3,020	2,997	2,948	3,000	3,118
			通学	4,065	4,101	4,176	4,383	4,143
			計	7,085	7,098	7,124	7,383	7,262
合 計	9,979	10,041	10,074	10,374	10,329			
アルピコ交通株式会社 (松本電鉄)	営業キロ	14.4	14.4	14.4	14.4	14.4		
	輸送人員 (千人)	定期外	509	515	545	555	539	
		定 期	通勤	167	187	199	217	217
			通学	771	798	813	868	841
			計	938	985	1,012	1,085	1,058
合 計	1,447	1,500	1,557	1,640	1,597			
関西電力株式会社	営業キロ	6.1	6.1	6.1	6.1	6.1		
	輸送人員 (千人)	定期外	1,021	865	888	992	920	
		定 期	通勤	0	0	0	0	0
			通学	0	0	0	0	0
		合 計	1,021	865	888	992	920	

資料：鉄道事業実績報告書

注) 上田電鉄株式会社は、平成17年10月3日上田交通株式会社から分割により設立

しなの鉄道株式会社は、平成27年3月14日の北陸新幹線長野・金沢間の開業に伴い、東日本旅客鉄道株式会社（JR東日本）から経営分離される長野以北の信越本線長野・妙高高原間の経営を引き受けた

2. 乗合バス事業の輸送実績

(1) 輸送実績

区分 \ 年度	22	23	24	25	26
事業者数	70	77	91	93	94
車両数(両)	1,248	1,370	1,491	1,440	1,352
輸送人員(千人)	20,801	20,203	20,541	21,408	21,375
走行キロ(千キロ)	48,383	54,517	57,962	57,610	50,742
営業収入(万円)	1,118,549	1,208,331	1,207,620	1,235,775	1,275,966

(2) 輸送概況指数

●—輸送人員(千人) ■---走行キロ(千キロ) ▲---営業収入(万円)

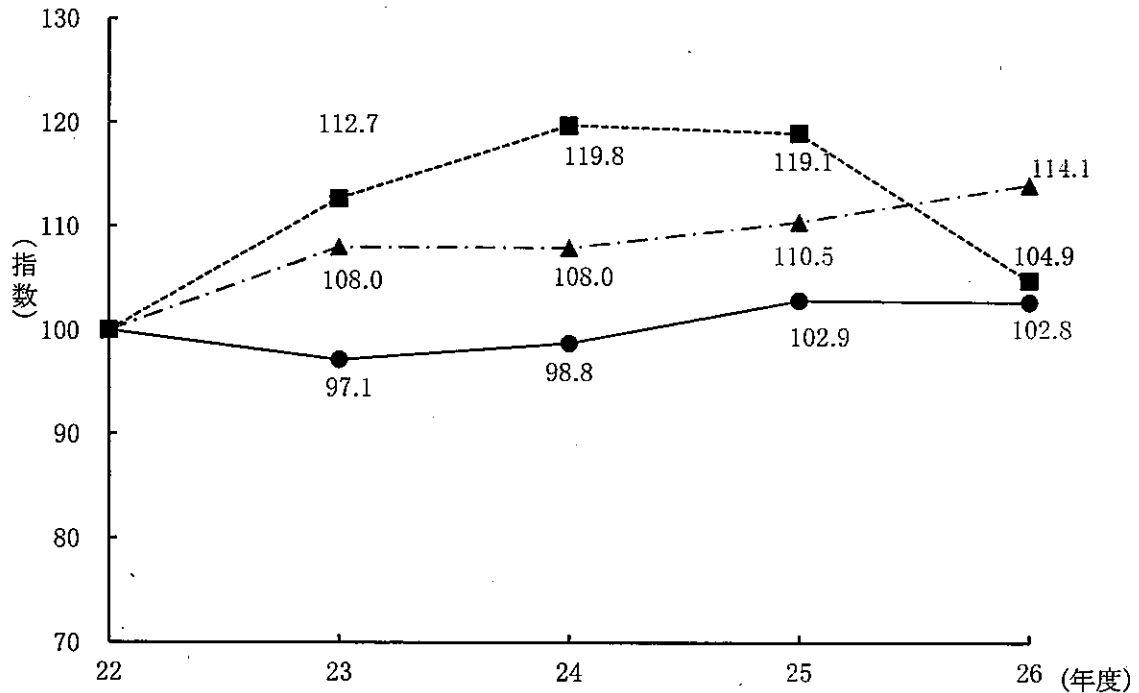

注1. 平成20年度からは、平成18年10月の道路運送法改正により、一般乗合旅客自動車運送事業の許可を受けたものと見なされた事業者の実績を含む。

注2. 他県に主たる事務所を有する事業者の実績を含む。

3. 乗合バス運賃の概要

(1) 運賃算定の基礎

(A+B+C+D+E)	2 km まで…キロ程 × 2 a	A
	2.1km ~ 10kmまで…キロ程 × a	B
	10.1km ~ 20kmまで…キロ程 × 0.8 ~ 1.0 a	C
	20.1km ~ 30kmまで…キロ程 × 0.7 ~ 0.9 a	D
a……………基準賃率	30.1km 以上…キロ程 × 0.6 ~ 0.75 a	E

(2) 定期旅客運賃

通 勤	1ヶ月	旧区間基準運賃 × 60 × (1 - 0.3) × 108 / 105	一ヶ月・三ヶ月以外は一部事業者が取り扱います。
	2ヶ月	1ヶ月の定期運賃 × 2 × (1 - 0.02)	
	3ヶ月	1ヶ月の定期運賃 × 3 × (1 - 0.05)	
	4ヶ月	1ヶ月の定期運賃 × 4 × (1 - 0.07)	
	6ヶ月	1ヶ月の定期運賃 × 6 × (1 - 0.1)	
通 学	1ヶ月	15.0kmまで旧区間基準運賃 × 60 × (1 - 0.4) × 108 / 105 15.0km以上旧区間基準運賃 × 60 × (1 - 0.8) × 108 / 105	
	2ヶ月	1ヶ月の定期運賃 × 2 × (1 - 0.02)	
	3ヶ月	1ヶ月の定期運賃 × 3 × (1 - 0.05)	
	4ヶ月	1ヶ月の定期運賃 × 4 × (1 - 0.07)	
	6ヶ月	1ヶ月の定期運賃 × 6 × (1 - 0.1)	
その他、片道通勤、片道通学、特殊定期、観光特殊定期、持参人式等があります。			

※旧区間基準運賃……消費税8%転嫁前の基準賃率に基づく運賃

※1ヶ月定期の算定方法は、事業者により異なります

(3) 回数旅客運賃

普通回数券(9%引) 特殊(買物) 回数券(20%引・23%引)

通学回数券(23%引) など

ほかに特殊割引(身体障害者割引・児童障害者割引・知的障害者割引) 特殊割増(有料道路割増・観光割増)があります。

4. 貸切バス事業の輸送実績

(1) 輸送実績

区分 \ 年度	22	23	24	25	26
事業者数	155	159	162	154	152
車両数(両)	1,274	1,315	1,288	1,144	1,074
輸送人員(千人)	5,188	4,783	4,987	4,563	4,336
走行キロ(千キロ)	49,788	45,935	48,846	43,634	40,869
運行回数(回)	234,390	212,398	217,406	191,400	173,223
営業収入(万円)	1,094,570	1,190,966	1,216,214	1,074,919	1,041,137

(2) 輸送概況指数

●—輸送人員(千人) ■---走行キロ(千キロ) ▲---営業収入(万円)

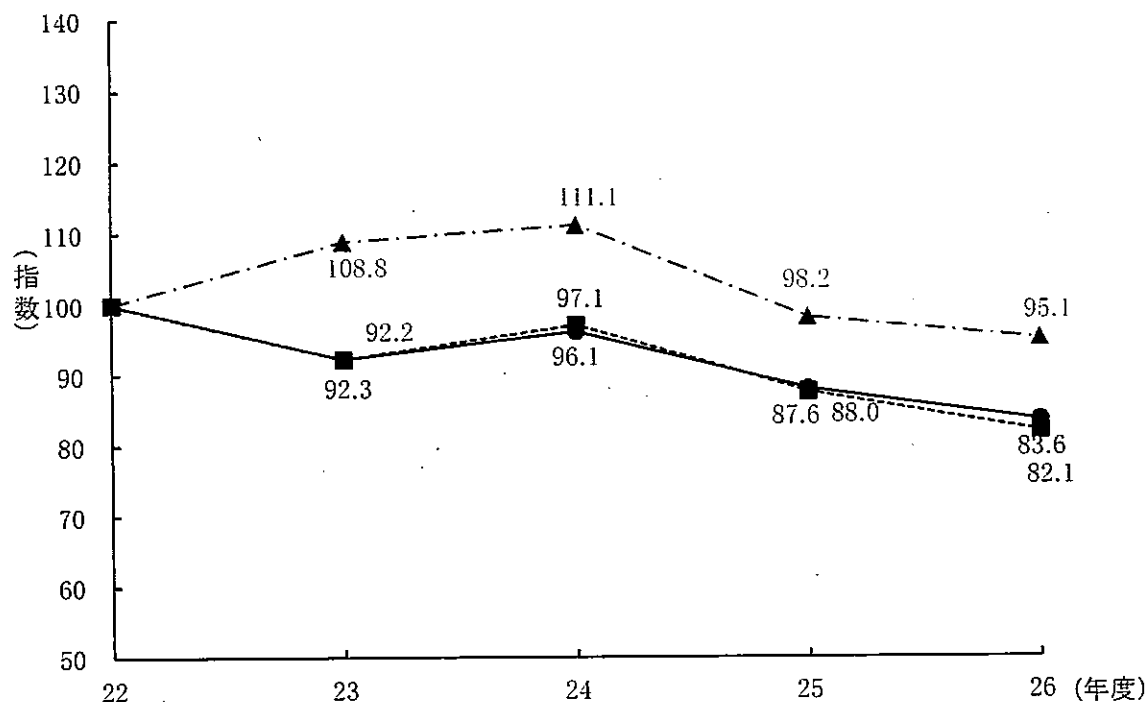

注1. 19年度から道路運送法第21条第2号の許可に基づく乗合運送の実績は除く。

注2. 他県に主たる事務所を有する事業者の実績は除く。

5. 貸切バス運賃の概要

公示年月日 平成26年3月26日
単位 (円)

			上 限	下 限
運 賃	キロ制運賃 (1 km当たり)	大型車	170	120
		中型車	150	100
		小型車	120	90
	時間制運賃 (1時間当たり)	大型車	7,350	5,090
		中型車	6,210	4,300
		小型車	5,330	3,690
料 金	交替運転者配置料金	1 km当たり	30	20
		1時間当たり	2,820	1,950
	深夜早朝運行料金		時間制運賃及び交替運転者配置 料金(1時間当たり)の2割増し	
	特殊車両割増料金		運賃の5割増し	

※運賃の額は、上記の範囲内

※料金の額は、上記の範囲内で確定額

6. タクシー事業の輸送実績

1. 法人

(1) 輸送実績

区分 \ 年度	22	23	24	25	26
事業者数	211	209	211	218	223
車両数(両)	3,073	3,039	2,983	2,967	2,801
輸送人員(千人)	14,945	14,529	14,122	13,806	13,310
走行キロ(千キロ)	93,129	89,932	85,553	85,891	82,332
運行回数(千回)	9,695	9,438	9,215	9,068	8,730
営業収入(万円)	1,663,137	1,603,486	1,537,751	1,541,873	1,491,479

(2) 輸送概況指数

- 輸送人員
- 走行キロ
- ▲ 営業収入

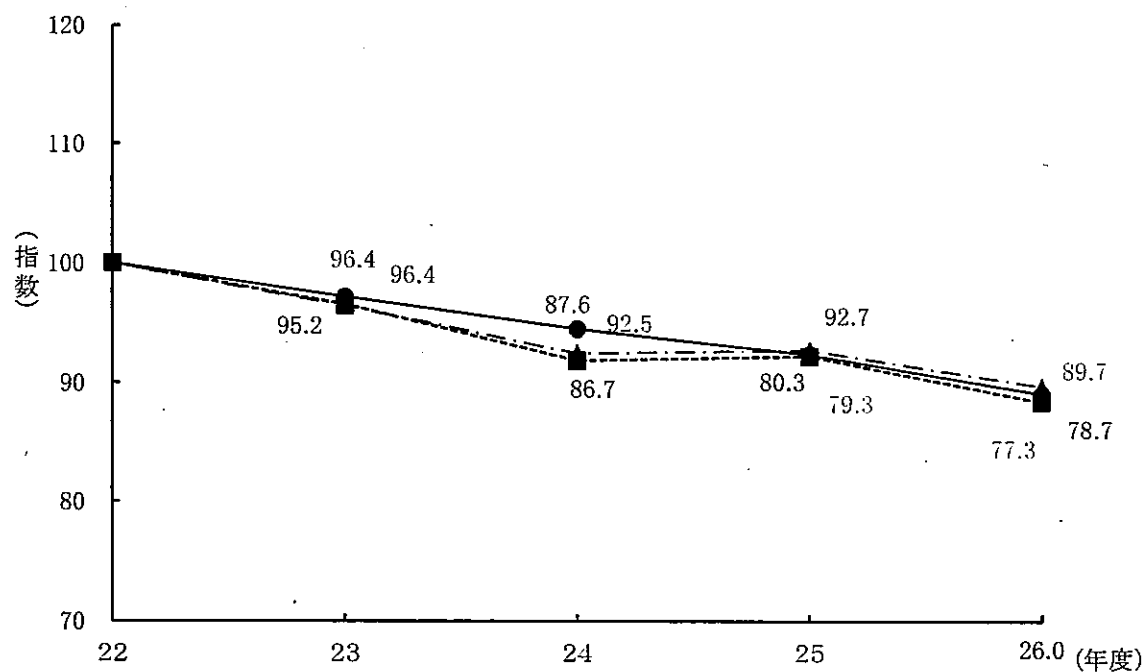

注1. 道路運送法第21条第2号の許可に基づく乗合運送の実績は除く。

注2. 他県に主たる事務所を有する事業者の実績を含む。

2. 個人タクシー

(1) 輸送実績

区 分 \ 年 度	22	23	24	25	26
事 業 者 数	103	101	100	99	97
車 両 数 (両)	103	101	100	99	97
輸 送 人 員 (千 人)	232	230	236	238	220
走 行 キ ロ (千 キ ロ)	1,939	1,892	1,946	1,856	1,857
運 行 回 数 (千 回)	160	170	159	156	147
営 業 収 入 (万 円)	30,312	30,199	32,737	29,742	29,927

(2) 輸送概況指数

- 輸送人員(千人)
- 走行キロ(千キロ)
- ▲- 営業収入(万円)

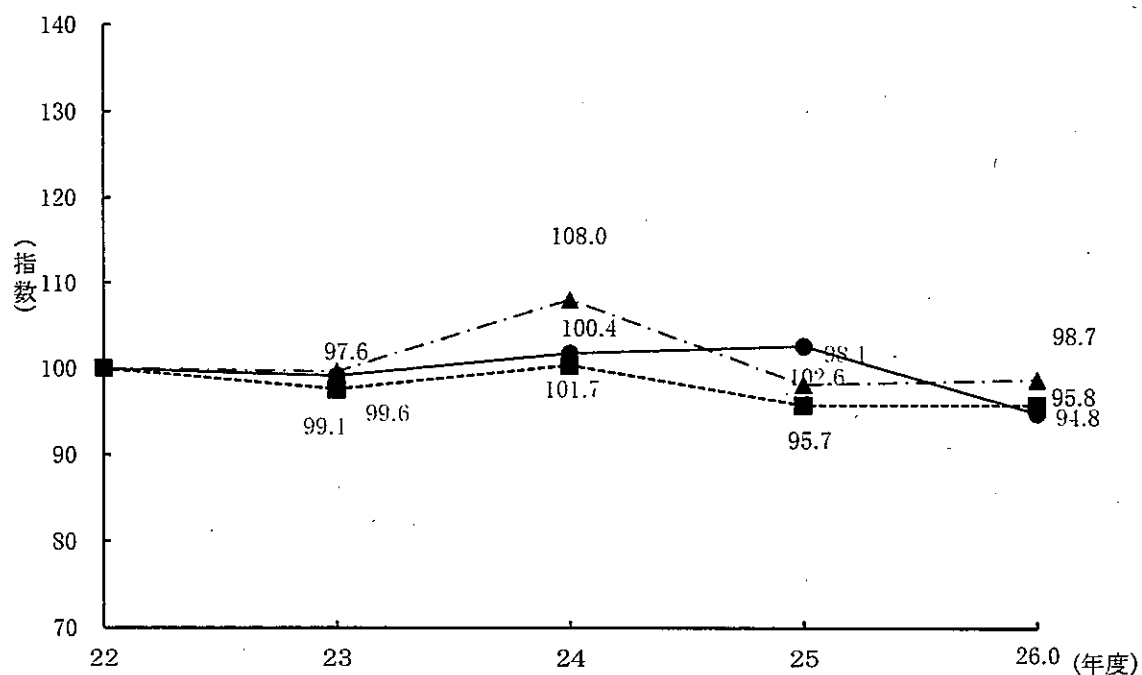

7. タクシー運賃の概要

- ・長野県A地区（長野市A（長野市のうち、平成17年1月1日合併前の長野市及び平成17年1月1日に編入された旧更級郡大岡村、旧上水内郡戸隠村・鬼無里村の区域）、千曲市、埴科郡の区域）

区分		初乗運賃		加算運賃	
距離 制 運賃	特定大型車	1.458kmまで	890円～940円	235m～248mまでごとに	120円
	大型車	1.458kmまで	830円～880円	205m～217mまでごとに	120円
	普通車	1.458kmまで	670円～710円	286m～303mまでごとに	100円
運賃 時間 及 距離 併 待 料 用 金 制	特定大型車	時速10km以下の走行時間について		1分25秒～30秒ごとに	120円
	大型車	時速10km以下の走行時間について		1分15秒～20秒ごとに	120円
	普通車	時速10km以下の走行時間について		1分45秒～50秒ごとに	100円
時間 制 運賃	特定大型車	最初の1時間まで	9,450円～10,000円	以後30分ごと	4,700円～5,000円
	大型車	最初の1時間まで	9,200円～9,800円	以後30分ごと	4,600円～4,900円
	普通車	最初の1時間まで	6,600円～7,000円	以後30分ごと	3,300円～3,500円
待 料 金	特定大型車	1分25秒～30秒増すごとに		120円	
	大型車	1分15秒～20秒増すごとに		120円	
	普通車	1分45秒～50秒増すごとに		100円	
迎車回送料金		1車1回ごとに		150円～180円	

※迎車回送料金以外の運賃料金については、平成14年7月1日付け北陸信越運輸局長公示第16号の「自動認可運賃」による（26.2.28改正）

- ・身体障害者割引・知的障害者割引……………1割引
 - ・遠距離割引……………9,000円を超えた額に対して1割引
 - ・深夜早朝割増（午後10時以降午前5時までの間）……………2割増
 - ・冬期割増（12月24日～3月5日）……………2割増
- 飯山市、中野市、下水内郡、下高井郡、下安曇郡小谷村・白馬村、下水内郡信濃町・飯綱町の地域を走行する自動車に限る。

・長野県B地区（長野市A地区を除く長野県全域）

区分		初乗運賃		加算運賃	
距離 制 運賃	特定大型車	1.458kmまで	850円～920円	208m～225mまでごとに	120円
	大型車	1.458kmまで	790円～860円	210m～229mまでごとに	120円
	普通車	1.458kmまで	650円～700円	288m～310mまでごとに	100円
運賃 時間 及距離 併 待 料 用 金 制	特定大型車	時速10km以下の走行時間について		1分15秒～25秒ごとに	120円
	大型車	時速10km以下の走行時間について		1分20秒～25秒ごとに	120円
	普通車	時速10km以下の走行時間について		1分45秒～55秒ごとに	100円
時間 制 運賃	特定大型車	最初の1時間まで	9,150円～9,950円	以後30分ごと	4,500円～4,900円
	大型車	最初の1時間まで	9,000円～9,850円	以後30分ごと	4,450円～4,850円
	普通車	最初の1時間まで	6,500円～7,050円	以後30分ごと	3,200円～3,450円
待 料 金	特定大型車	1分15秒～25秒増すごとに		120円	
	大型車	1分20秒～25秒増すごとに		120円	
	普通車	1分45秒～55秒増すごとに		100円	
迎車回送料金		1車1回ごとに		150円～180円	

※迎車回送料金以外の運賃料金については、平成14年7月1日付け北陸信越運輸局長公示第16号の「自動認可運賃」による。(26.2.28改正)

- ・身体障害者割引・知的障害者割引……………1割引
- ・遠距離割引……………9,000円を超えた額に対して1割引
- ・深夜早朝割増（午後10時以降午前5時までの間）……………2割増
- ・冬期割増（12月24日～3月5日）……………2割増

飯山市、中野市、下水内郡、下高井郡、下安曇郡小谷村・白馬村、下水内郡信濃町・飯綱町の地域を走行する自動車に限る。

8. 貨物自動車運送事業の推移

1. 特別積合せトラック事業

区分 \ 年度	22	23	24	25	26
事業者数	11	11	11	10	10
車両数(両)	253	227	191	192	184

注 1. 事業者数は、県内に本社を有する事業者と日本通運(株)長野支店を計上した。

2. 車両数は、運行車のみ計上した。

2. 一般トラック事業

区分 \ 年度	22	23	24	25	26
事業者数	802	810	799	796	809
車両数(両)	16,925	16,985	17,060	17,855	17,219

注 1. 霊柩を除いて計上した。

3. 特定トラック事業

区分 \ 年度	22	23	24	25	26
事業者数	8	7	7	7	7
車両数(両)	112	108	106	106	108

VI 登録関係

1. 全国都道府県別自動車保有車両数等調

種別 都道府県	検査自動車			軽自動車	合計	順位	人口比		
	登録車	小型二輪車	計				人口	1台当り人口	順位
北海道	2,456,556	54,024	2,510,580	1,206,887	3,717,467	6	5,431,658	1.46	36
青森	527,740	11,432	539,172	464,205	1,003,377	30	1,353,336	1.35	30
岩手	539,617	14,308	553,925	468,200	1,022,125	27	1,300,963	1.27	18
宮城	1,007,089	32,139	1,039,228	639,578	1,678,806	17	2,328,133	1.39	32
秋田	428,747	10,306	439,053	381,147	820,200	38	1,056,579	1.29	21
山形	498,738	12,736	511,474	421,674	933,148	33	1,140,735	1.22	10
福島	937,931	28,904	966,835	677,278	1,644,113	19	1,965,386	1.20	6
東北局計	3,939,862	109,825	4,049,687	3,052,082	7,101,769	-	9,145,132	1.29	-
茨城	1,589,071	48,581	1,637,652	923,836	2,561,488	11	2,981,773	1.16	4
栃木	1,056,447	36,855	1,093,302	610,817	1,704,119	16	2,004,417	1.18	5
群馬	1,045,504	34,275	1,079,779	699,307	1,779,086	15	2,012,203	1.13	1
埼玉	2,612,110	93,041	2,705,151	1,334,203	4,039,354	3	7,304,896	1.81	42
千葉	2,345,704	76,447	2,422,151	1,153,886	3,576,037	7	6,254,106	1.75	41
東京	3,160,166	169,497	3,329,663	1,083,431	4,413,094	2	13,297,585	3.01	47
神奈川	2,772,338	123,891	2,896,229	1,094,030	3,990,259	4	9,116,666	2.28	45
山梨	395,564	13,550	409,114	340,481	749,595	41	855,502	1.14	3
関東局計	14,976,904	596,137	15,573,041	7,239,991	22,813,032	-	43,827,148	1.92	-
新潟	975,219	28,635	1,003,854	838,303	1,842,157	14	2,337,485	1.27	17
富山	518,297	12,065	530,362	366,831	897,193	35	1,085,710	1.21	7
石川	530,603	11,649	542,252	353,030	895,282	36	1,159,763	1.30	23
長野	971,006	33,135	1,004,141	887,034	1,891,175	12	2,148,503	1.14	2
北信局計	2,995,125	85,484	3,080,609	2,445,198	5,525,807	-	6,731,461	1.22	-
福井	364,626	7,779	372,405	287,876	660,281	43	803,505	1.22	9
岐阜	975,411	25,354	1,000,765	673,948	1,674,713	18	2,087,595	1.25	12
静岡	1,619,422	57,648	1,677,070	1,182,554	2,859,624	10	3,786,106	1.32	25
愛知	3,377,217	104,343	3,481,560	1,653,882	5,135,442	1	7,489,946	1.46	35
三重	822,865	25,138	848,003	654,056	1,502,059	21	1,860,113	1.24	11
中部局計	7,159,541	220,262	7,379,803	4,452,316	11,832,119	-	16,027,265	1.35	-
滋賀	539,730	17,302	557,032	458,990	1,016,022	28	1,421,342	1.40	33
京都	774,077	31,351	805,428	531,801	1,337,229	24	2,579,305	1.93	44
大阪	2,374,949	90,546	2,465,495	1,262,459	3,727,954	5	8,868,870	2.38	46
奈良	465,275	14,192	479,467	351,610	831,077	37	1,395,648	1.68	40
和歌山	337,549	10,826	348,375	403,076	751,451	40	1,003,730	1.34	28
兵庫	1,805,916	64,767	1,870,683	1,135,472	3,006,155	9	5,638,338	1.88	43
近畿局計	6,297,496	228,984	6,526,480	4,143,408	10,669,888	-	20,907,233	1.96	-
鳥取	215,619	5,164	220,783	242,455	463,238	47	583,351	1.26	14
島根	255,414	5,521	260,935	290,652	551,587	46	706,198	1.28	20
岡山	767,670	25,736	793,406	725,837	1,519,243	20	1,939,722	1.28	19
広島	1,011,009	34,679	1,045,688	834,378	1,880,066	13	2,869,159	1.53	38
山口	546,392	15,165	561,557	510,962	1,072,519	25	1,431,540	1.33	27
中国局計	2,796,104	86,265	2,882,369	2,604,284	5,486,653	-	7,529,970	1.37	-
徳島	307,347	8,608	315,955	303,272	619,227	44	776,567	1.25	13
香川	388,835	11,966	400,801	378,105	778,906	39	1,005,570	1.29	22
愛媛	475,068	15,173	490,241	522,050	1,012,291	29	1,426,367	1.41	34
高知	244,444	9,374	253,818	306,685	560,503	45	747,122	1.33	26
四国局計	1,415,694	45,121	1,460,815	1,510,112	2,970,927	-	3,955,626	1.33	-
福岡	1,877,892	68,894	1,946,786	1,371,104	3,317,890	8	5,120,197	1.54	39
佐賀	318,081	12,151	330,232	340,525	670,757	42	847,424	1.26	16
長崎	407,826	15,785	423,611	519,738	943,349	31	1,413,155	1.50	37
熊本	679,839	21,678	701,517	655,771	1,357,288	22	1,818,314	1.34	29
大分	455,295	13,125	468,420	445,842	914,262	34	1,190,798	1.30	24
宮崎	431,976	15,532	447,508	490,474	937,982	32	1,135,652	1.21	8
鹿児島	614,924	20,399	635,323	705,762	1,341,085	23	1,691,427	1.26	15
九州局計	4,785,833	167,564	4,953,397	4,529,216	9,482,613	-	13,216,967	1.39	-
沖縄	449,981	17,423	467,404	602,714	1,070,118	26	1,454,023	1.36	31
全国計	47,273,096	1,611,089	48,884,185	31,786,208	80,670,393	-	128,226,483	1.59	-

(注) 1. 自家用乗用車数には、軽乗用自動車を含む。

- ① 自動車数→国土交通省自動車交通局「自動車保有車両数（平成27年3月31日現在）」
- ② 人口・世帯数→総務省自治行政局「住民基本台帳に基づく人口及び世帯数（平成27年1月1日現在）」
- ③ 面積→国土交通省国土地理院「全国都道府県市町村別面積調（平成26年10月1日現在）」
〔面積〕全国計には都県にまたがる境界未定地域含 12,833.32 km²

平成27年 3月31日現在

世帯比			面積比			自家用乗用車数比					
世帯数	世帯当り台数	順位	面積	1km当り台数	順位	自家用乗用車数	順位	1台当り人口	順位	世帯当り台数	順位
2,738,172	1.36	40	83,424	45	47	2,758,848	5	1.97	36	1.01	40
586,819	1.71	30	9,645	104	42	719,820	30	1.88	32	1.23	31
518,383	1.97	14	15,275	67	46	727,044	28	1.79	24	1.40	19
961,409	1.75	27	6,859	245	20	1,260,798	18	1.85	29	1.31	25
425,771	1.93	17	11,638	70	45	590,457	38	1.79	25	1.39	20
408,771	2.28	2	6,652	140	38	685,919	33	1.66	12	1.68	3
767,059	2.14	6	13,784	119	41	1,202,457	19	1.63	9	1.57	9
3,668,212	1.94	-	63,852	111	-	5,186,495	-	1.76	-	1.41	-
1,197,415	2.14	7	6,097	420	10	1,924,997	11	1.55	3	1.61	6
800,853	2.13	9	6,408	266	18	1,303,748	16	1.54	2	1.63	5
815,489	2.18	5	6,362	280	15	1,349,671	15	1.49	1	1.66	4
3,124,151	1.29	42	3,768	1,072	4	3,135,431	2	2.33	42	1.00	41
2,735,874	1.31	41	5,083	704	6	2,741,172	6	2.28	41	1.00	42
6,784,194	0.65	47	2,106	2,095	1	3,091,238	3	4.30	47	0.46	47
4,150,981	0.96	45	2,416	1,652	3	3,035,037	4	3.00	45	0.73	45
351,845	2.13	8	4,201	178	28	543,759	40	1.57	5	1.55	11
19,960,802	1.14	-	36,441	626	-	17,125,053	-	2.56	-	0.86	-
880,005	2.09	11	10,364	178	30	1,370,927	13	1.71	13	1.56	10
408,370	2.20	4	2,046	439	9	698,971	32	1.55	4	1.71	2
470,024	1.90	18	4,186	214	25	702,154	31	1.65	11	1.49	13
851,059	2.22	3	13,104	144	37	1,351,728	14	1.59	6	1.59	8
2,609,458	2.12	-	29,700	186	-	4,123,780	-	1.63	-	1.58	-
286,201	2.31	1	4,190	158	34	501,561	42	1.60	7	1.75	1
798,069	2.10	10	9,769	171	32	1,279,850	17	1.63	8	1.60	7
1,530,499	1.87	20	7,254	394	12	2,171,363	10	1.74	20	1.42	16
3,130,046	1.64	32	5,123	1,002	5	4,054,840	1	1.85	30	1.30	26
773,416	1.94	15	5,759	261	19	1,134,517	20	1.64	10	1.47	14
6,518,231	1.82	-	32,095	369	-	9,142,131	-	1.75	-	1.40	-
554,109	1.83	22	3,767	270	17	780,089	27	1.82	27	1.41	17
1,184,484	1.13	44	4,612	290	14	989,595	23	2.61	44	0.84	44
4,147,504	0.90	46	1,905	1,957	2	2,725,485	7	3.25	46	0.66	46
580,843	1.43	38	3,691	225	22	645,893	37	2.16	40	1.11	36
438,709	1.71	29	4,725	159	33	531,811	41	1.89	33	1.21	32
2,474,489	1.21	43	8,401	358	13	2,278,961	9	2.47	43	0.92	43
9,380,138	1.14	-	27,101	394	-	7,951,834	-	2.63	-	0.85	-
233,650	1.98	13	3,507	132	40	339,008	47	1.72	16	1.45	15
285,854	1.93	16	6,708	82	43	401,068	45	1.76	22	1.40	18
823,543	1.84	21	7,011	217	24	1,130,059	21	1.72	14	1.37	21
1,280,555	1.47	37	8,479	222	23	1,425,594	12	2.01	37	1.11	35
657,547	1.63	33	6,112	175	31	812,144	25	1.76	23	1.24	30
3,281,149	1.67	-	31,818	172	-	4,107,873	-	1.83	-	1.25	-
331,059	1.87	19	4,147	149	35	449,239	44	1.73	18	1.36	22
430,089	1.81	24	1,863	418	11	577,049	39	1.74	19	1.34	23
647,461	1.56	35	5,676	178	29	726,864	29	1.96	35	1.12	34
352,813	1.59	34	7,104	79	44	389,049	46	1.92	34	1.10	37
1,761,422	1.69	-	18,789	158	-	2,142,201	-	1.85	-	1.22	-
2,321,718	1.43	39	4,854	684	7	2,513,987	8	2.04	38	1.08	39
323,025	2.08	12	2,441	275	16	491,051	43	1.73	17	1.52	12
628,227	1.50	36	4,132	228	21	682,675	34	2.07	39	1.09	38
761,778	1.78	25	7,272	187	26	1,000,973	22	1.82	26	1.31	24
527,744	1.73	28	5,100	179	27	678,123	35	1.76	21	1.28	28
517,715	1.81	23	6,794	138	39	660,376	36	1.72	15	1.28	29
804,220	1.67	31	9,044	148	36	927,138	24	1.82	28	1.15	33
5,884,427	1.61	-	39,638	239	-	6,954,323	-	1.90	-	1.18	-
610,129	1.75	26	2,281	469	8	786,105	26	1.85	31	1.29	27
56,412,140	1.43	-	377,972	213	-	60,278,643	-	2.13	-	1.07	-

2. 長野県 市町村別自動車保有台数

平成26年度末(平成27年3月31日)現在

市町村	貨物		乗合		乗川		特種(深)	登録台計	第三輪・軽四輪		一輪車		合計	
	物		乗		川				貨物	乗用	小	計		
	普通	小型	普通	小型	普通	小型								
長野市	7,276	13,192	215	20,683	830	142,970	5,400	169,883	40,835	88,092	128,927	5,325	10,691	309,501
松本市	5,178	10,594	106	15,878	509	96,099	3,639	116,125	24,525	54,642	79,167	3,622	7,243	202,535
上田市	3,005	4,937	22	7,964	429	62,396	1,746	72,535	20,719	41,270	61,989	2,765	5,335	139,859
岡谷市	743	1,721	0	2,464	59	19,576	436	22,535	4,665	13,477	18,142	704	1,465	42,142
飯田市	2,231	3,579	29	5,839	267	37,241	1,496	44,843	15,121	27,955	43,076	1,363	3,051	90,970
諏訪市	1,043	1,666	17	2,726	98	20,303	605	23,732	5,550	13,365	18,915	744	1,512	44,159
須坂市	1,072	1,323	27	2,422	56	18,237	560	21,275	7,059	14,250	21,309	859	1,528	44,112
小諸市	1,042	1,532	18	2,592	147	17,303	823	20,865	7,482	11,833	19,315	785	1,639	41,819
伊那市	1,294	2,086	17	3,397	199	26,617	951	31,164	12,986	19,351	32,337	1,253	2,495	65,996
中野市	1,016	1,323	6	2,345	52	14,680	671	17,748	8,689	13,597	22,286	624	1,289	41,323
駒ヶ根市	702	940	12	1,654	92	12,825	513	15,084	5,021	9,171	14,192	607	1,201	30,477
大町市	719	1,194	9	1,922	147	11,012	797	13,878	5,497	7,411	12,908	466	980	27,766
飯山市	504	797	15	1,316	139	7,001	649	9,105	5,324	6,264	11,588	344	673	21,366
茅野市	1,079	1,687	7	2,773	168	11,924	710	25,383	8,684	15,353	24,037	846	1,770	51,190
塩尻市	1,769	2,162	41	3,972	117	26,233	961	31,283	8,477	17,176	25,653	1,089	2,119	59,055
佐久市	2,028	3,280	45	5,353	172	40,046	1,683	47,254	17,311	25,308	42,619	1,669	3,376	93,249
千曲市	1,175	1,649	10	2,834	129	12,898	687	26,310	8,412	16,702	25,114	903	1,803	53,227
東御市	1,179	1,083	25	2,287	36	12,238	528	15,089	5,461	8,088	13,549	568	1,046	29,684
安曇野市	1,710	2,760	76	4,546	144	37,487	1,338	43,515	12,754	24,811	37,565	1,534	3,035	84,115
南佐久郡	1,251	2,090	36	3,377	117	11,096	744	15,334	8,460	6,020	14,480	416	1,036	30,850
川上村	432	711	0	1,143	23	2,092	177	3,435	1,969	868	2,837	37	138	6,410
南牧村	321	441	33	795	30	1,620	203	2,648	1,279	682	1,961	53	138	4,747
小海町	203	397	3	603	28	1,996	135	2,762	1,496	1,180	2,676	89	215	5,653
南相木村	27	48	0	75	9	440	24	548	399	234	633	17	54	1,235
北相木村	24	58	0	82	7	317	29	435	354	187	541	19	50	1,026
佐久穂町	244	435	0	679	20	4,630	176	5,505	2,963	2,869	5,832	201	441	11,778
不明	0	0	0	0	0	0	0	1	0	0	0	0	0	1
北佐久郡	1,156	1,439	37	2,632	175	18,719	688	22,214	6,925	10,151	17,076	804	1,556	40,846
藤井原町	421	643	1	1,065	137	4,756	330	11,050	2,697	4,098	6,795	387	652	18,497
御代田町	464	498	5	967	14	6,178	270	7,429	2,235	3,985	6,220	283	551	14,200

種別 市町村	貨物			乗用			特種(株)	登録車計	軽四輪			二輪			合計		
	普通		小型	普通		小型			貨物		乗用	計	小型	軽		計	
	普通	小型	被牽引	計	普通	小型			普通	小型	計	貨物	乗用	計		小型	軽
立科町	271	298	31	600	24	1,279	1,741	3,023	87	3,734	1,993	2,068	4,061	184	169	353	8,148
不明	0	0	0	0	0	0	0	0	1	1	0	0	0	0	0	0	1
小泉郡	348	339	1	688	48	1,778	2,447	4,225	178	5,139	2,728	3,092	5,820	220	235	455	11,414
長和町	158	216	0	374	32	1,061	1,478	2,539	145	3,090	1,700	1,766	3,466	129	153	282	6,838
青木村	190	123	1	314	16	717	969	1,686	32	2,048	1,028	1,326	2,354	91	82	173	4,575
不明	0	0	0	0	0	0	0	0	1	1	0	0	0	0	0	0	1
諏訪郡	751	1,591	7	2,349	87	7,480	9,242	16,722	531	19,689	7,130	11,135	18,265	602	829	1,431	39,385
下諏訪町	223	590	2	815	30	3,262	4,374	7,636	200	8,691	1,733	5,417	7,150	294	379	673	16,504
富士見町	332	484	3	819	46	2,551	3,033	5,584	192	6,641	3,115	3,790	6,905	173	271	444	13,990
原村	195	517	2	714	11	1,667	1,835	3,502	139	4,366	2,282	1,928	4,210	135	179	314	8,890
不明	1	0	0	1	0	0	0	0	0	1	0	0	0	0	0	0	1
上伊那郡	1,994	2,327	81	4,402	183	14,205	19,155	33,360	952	38,897	14,124	23,248	37,372	1,543	1,316	2,859	79,128
辰野町	280	424	5	709	27	3,299	4,597	7,896	220	8,852	3,195	5,694	8,889	366	283	649	18,390
箕輪町	509	641	21	1,171	61	4,172	5,424	9,596	206	11,034	4,037	6,964	11,001	448	393	841	22,876
飯島町	208	252	2	462	35	1,550	2,092	3,642	110	4,249	2,008	2,548	4,556	196	171	367	9,172
南箕輪村	663	590	49	1,322	34	2,833	3,869	6,702	231	8,289	2,234	4,153	6,387	282	226	508	15,184
中川村	106	153	0	259	15	781	1,132	1,913	76	2,263	1,415	1,326	2,741	101	100	201	5,205
宮田村	208	267	4	479	11	1,569	2,041	3,610	109	4,209	1,235	2,563	3,798	150	143	293	8,300
不明	0	0	0	0	0	1	0	1	0	1	0	0	0	0	0	0	1
下伊那郡	1,427	1,855	25	3,307	232	9,129	12,492	21,621	1,011	26,171	13,363	16,516	29,879	930	1,280	2,210	58,260
松川町	370	427	11	808	38	2,112	2,821	4,933	201	5,980	2,651	3,781	6,432	261	285	546	12,958
高森町	300	309	6	615	38	1,951	2,624	4,575	193	5,421	2,369	3,622	5,991	184	224	408	11,820
阿南町	82	129	0	211	17	578	864	1,442	85	1,755	1,281	1,241	2,522	80	102	182	4,459
阿智村	136	179	0	315	54	1,087	1,378	2,465	109	2,943	1,507	1,873	3,380	108	156	264	6,587
平谷村	14	16	0	30	5	73	92	165	20	220	133	112	245	2	9	11	476
根羽村	42	53	0	95	10	166	259	425	33	563	281	193	474	6	12	18	1,055
下條村	66	114	0	180	13	564	783	1,347	24	1,564	938	985	1,923	55	82	137	3,624
売木村	6	18	0	24	4	65	120	185	10	223	151	119	270	4	13	17	510
天龍村	53	52	0	105	6	199	271	470	42	623	350	328	678	22	35	57	1,358
泰阜村	27	53	0	80	10	233	336	569	32	691	413	451	864	25	64	89	1,644
高木村	129	218	1	348	16	936	1,311	2,247	122	2,733	1,182	1,667	2,849	77	118	195	5,777
豊丘村	164	247	7	418	12	1,028	1,414	2,442	110	2,982	1,620	1,860	3,480	102	129	231	6,693
大鹿村	38	40	0	78	9	137	219	356	29	472	487	284	771	4	51	55	1,298
不明	0	0	0	0	0	0	0	0	1	1	0	0	0	0	0	0	1

市町村	貨物			乗用		特種(殊)	登録車計	三輪・軽四輪			二輪		合計	
	普通		小計	普通	小計			貨物	乗用	小計	小型	大型		合計
	普通	小計	普通	小計										
木曾郡	831	1,328	10	2,169	158	11,240	14,321	5,416	6,631	12,047	398	602	1,000	27,368
木曾町	303	560	5	868	85	4,716	6,025	2,435	2,858	5,293	155	249	404	11,722
上松町	168	231	2	401	14	1,820	2,331	749	1,038	1,787	65	74	139	4,257
南木曾町	133	179	3	315	26	1,655	2,097	735	1,020	1,755	62	94	156	4,008
木祖村	110	170	0	280	18	1,210	1,609	669	683	1,352	39	70	109	3,070
土池村	20	24	0	44	7	360	444	176	190	366	8	30	38	848
大桑村	97	163	0	260	8	1,479	1,814	652	842	1,494	69	85	154	3,462
不明	0	1	0	1	0	0	1	0	0	0	0	0	0	1
東筑摩郡	801	1,172	12	1,985	62	8,905	11,548	5,272	6,291	11,563	480	507	987	24,098
筑北村	70	151	1	222	26	1,870	2,206	1,268	1,264	2,532	96	107	203	4,941
麻績村	44	78	0	122	7	940	1,109	794	776	1,570	62	75	137	2,816
生坂村	55	99	0	154	9	737	969	571	501	1,072	46	59	105	2,146
山形村	402	605	10	1,017	14	3,414	4,789	1,582	2,435	4,017	182	158	340	9,146
朝日村	230	239	1	470	5	1,913	2,471	1,057	1,315	2,372	94	108	202	5,045
不明	0	0	0	0	1	1	4	0	0	0	0	0	0	4
北安曇郡	746	976	21	1,743	239	13,165	15,877	6,058	7,897	13,955	469	668	1,137	30,969
池田町	185	228	3	416	16	3,847	4,396	1,715	2,786	4,501	144	209	353	9,250
松川村	194	263	2	459	16	3,983	4,594	1,454	2,512	3,966	175	151	326	8,886
白馬村	258	354	16	628	158	4,133	5,230	2,000	1,901	3,901	118	229	347	9,478
小谷村	109	130	0	239	49	1,202	1,656	889	698	1,587	32	79	111	3,354
不明	0	1	0	1	0	0	1	0	0	0	0	0	0	1
埴科郡	271	483	5	759	14	6,084	6,976	2,551	4,055	6,606	249	235	484	14,066
坂城町	271	483	5	759	14	6,084	6,976	2,551	4,055	6,606	249	235	484	14,066
上高井郡	280	443	5	728	31	3,866	7,427	3,624	4,958	8,582	259	255	514	16,523
高山村	151	210	4	365	25	2,740	3,281	1,601	2,149	3,750	138	131	269	7,300
小布施町	128	233	1	362	6	3,726	4,144	2,023	2,809	4,832	121	124	245	9,221
不明	1	0	0	1	0	0	2	0	0	0	0	0	0	2
下高井郡	357	607	6	970	311	7,046	8,742	4,738	5,702	10,440	269	380	649	19,831
山ノ内町	172	330	4	506	230	4,316	5,309	2,650	3,499	6,149	152	210	362	11,820
木島平村	128	183	2	313	23	1,628	2,040	1,249	1,347	2,596	73	65	138	4,774
野沢温泉村	57	94	0	151	58	1,102	1,392	839	856	1,695	44	105	149	3,236
不明	0	0	0	0	0	0	1	0	0	0	0	0	0	1
上水内郡	411	732	7	1,150	116	8,347	10,165	5,491	6,212	11,703	396	424	820	22,688
飯綱町	148	327	0	475	52	4,253	4,984	2,712	3,118	5,830	199	217	416	11,210
信濃町	189	320	7	516	50	3,212	4,075	2,046	2,364	4,410	153	161	314	8,799

種別	貨物		乗合		乗川		特種(株)	登録車計	軽四輪		二輪		合計			
	普通	小型	被牽引	計	普通	小型			計	貨物	乗川	計		小型	輕	
市町村	74	85	0	159	14	385	495	880	65	1,118	730	1,463	44	46	90	2,671
小川村	0	0	0	0	0	0	2	2	6	8	0	0	0	0	0	8
不	51	90	0	141	13	270	336	606	138	898	395	1,043	30	35	65	2,006
下水内郡	51	90	0	141	13	270	336	606	138	898	395	1,043	30	35	65	2,006
栄村	0	0	0	0	0	0	0	0	0	0	0	0	0	0	0	0
不	0	0	0	0	0	1	1	2	0	2	201	695	0	501	501	1,198
不明	45,440	72,977	950	119,367	5,576	350,835	463,925	814,260	31,803	971,006	311,594	852,214	33,135	34,820	67,955	1,891,175
長野県合計																

参考

26年3月31日現在	45,444	74,231	930	120,605	5,702	346,530	475,376	821,906	31,696	979,909	312,781	834,350	32,945	34,822	67,767	1,882,026
前年対比	100.0	98.3	102.2	99.0	97.8	101.1	97.6	99.1	100.3	99.1	99.6	102.1	100.6	100.0	100.3	100.5

- (注) 1. 「市町村」欄は、平成27年3月31日現在で記載。
2. 軽三輪・軽四輪の「貨物」欄には、軽特種用途車両及び未分類車両を含む。
3. 二輪車の「軽」欄には、スノーモービル及び被牽引自動車を含む。

3. 長野県における自動車数の推移

車種		年															
		23	30	35'	40	45	50	55	60	元	5	7	8	9	10	11	
貨物	普通	1,843	3,531	4,638	7,493	12,847	20,123	25,830	30,594	36,471	48,332	53,005	55,141	56,982	57,481	57,194	
	小型	4輪	235	1,361	7,255	39,868	111,746	143,742	167,111	155,365	146,747	141,417	138,692	137,395	136,425	133,563	129,134
		3輪	564	5,488	8,687	4,285	1,265	486	203	62	37	28	27	26	26	23	24
	被けん引	0	18	129	175	223	321	407	392	420	540	654	743	787	800	788	
乗合		251	885	1,584	2,450	4,178	5,071	5,839	6,297	6,686	7,018	6,963	6,918	6,931	6,899	6,754	
乗用	普通	320	698	657	807	1,009	2,223	5,523	8,378	12,988	69,975	126,344	158,320	190,880	217,067	236,514	
	小型	170	538	2,372	18,580	101,104	279,921	432,506	524,369	598,803	654,662	650,139	646,284	642,162	635,098	626,006	
特種用途		136	547	967	1,795	3,768	7,226	9,615	11,650	13,765	18,311	20,234	21,686	23,461	24,919	26,460	
大型特殊		0	16	85	556	1,926	4,050	6,774	9,158	11,079	12,920	13,625	14,080	6,295	6,500	6,633	
登録車合計		3,519	13,082	26,374	76,009	238,066	463,163	653,808	746,265	826,996	953,203	1,009,683	1,040,593	1,063,949	1,082,350	1,089,507	
指数		100	372	749	2,160	6,765	13,162	18,579	21,207	23,501	27,087	28,692	29,571	30,234	30,757	30,961	
登録車前年対比%		-	-	-	-	-	-	-	-	103	103	103	103	102	102	101	
小型2輪		84	994	1,326	1,335	2,067	5,996	7,134	16,468	21,777	23,186	25,892	27,022	27,764	28,289	28,774	
軽自動車			5,706	21,796	53,036	125,487	163,780	201,115	334,716	445,970	523,745	557,868	575,843	590,780	602,528	617,597	
合計		3,603	19,782	52,496	130,380	365,620	632,939	862,057	1,097,449	1,294,743	1,500,134	1,593,443	1,643,458	1,682,493	1,713,167	1,735,878	
合計の対前年比		-	-	-	-	-	-	-	-	104	103	103	103	102	102	101	

注 1. 軽二輪車は軽自動車に含む。
 2. 各年とも3月末現在数である。

12	13	14	15	16	17	18	19	20	21	22	23	24	25	26	27
56,818	56,559	55,638	54,513	53,561	53,185	53,017	52,747	51,916	49,860	48,140	46,923	46,262	45,628	45,444	45,440
124,906	121,234	116,681	111,497	106,236	102,392	99,317	95,294	92,149	87,276	83,292	80,180	77,660	75,590	74,218	72,964
21	19	19	18	18	17	17	17	16	15	15	14	14	13	13	13
788	783	784	778	780	799	815	833	857	871	860	873	881	920	930	950
6,646	6,578	6,512	6,470	6,439	6,391	6,335	6,299	6,228	6,132	6,036	5,916	5,762	5,761	5,702	5,576
253,820	272,901	287,644	296,911	306,864	316,095	321,338	324,114	325,370	324,349	326,084	329,904	335,037	340,343	346,530	350,335
617,122	608,524	596,625	588,212	575,689	568,859	562,017	546,938	527,955	514,859	506,075	497,807	493,074	485,956	475,376	463,925
27,810	29,038	29,437	29,064	28,149	27,533	27,289	27,100	26,594	25,538	25,184	24,656	24,542	24,409	24,320	24,179
6,734	6,832	6,965	7,025	7,058	7,049	7,081	7,121	7,157	7,187	7,115	7,137	7,145	7,228	7,376	7,624
1,094,665	1,102,468	1,100,305	1,094,488	1,084,794	1,082,320	1,077,226	1,060,463	1,038,242	1,016,087	1,002,801	993,410	990,377	985,848	979,909	971,006
31,107	31,329	31,268	31,102	30,827	30,756	30,612	30,135	29,504	28,874	28,497	28,230	28,144	28,015	27,846	27,593
100	101	100	99	99	100	100	98	98	98	99	99	100	100	99	99
29,404	29,949	30,506	30,612	30,697	30,794	30,914	31,286	31,605	31,998	31,980	32,036	32,144	32,462	32,945	33,135
637,946	656,697	675,938	694,840	713,650	732,432	750,475	770,452	787,012	802,320	811,310	821,119	833,785	848,879	869,172	887,034
1,762,015	1,789,114	1,806,749	1,819,940	1,829,141	1,845,546	1,858,615	1,862,201	1,856,859	1,850,405	1,846,091	1,846,565	1,856,306	1,867,189	1,882,026	1,891,175
102	102	101	101	101	101	101	100	100	100	100	100	101	101	101	100

4. 長野県保有車両数の推移

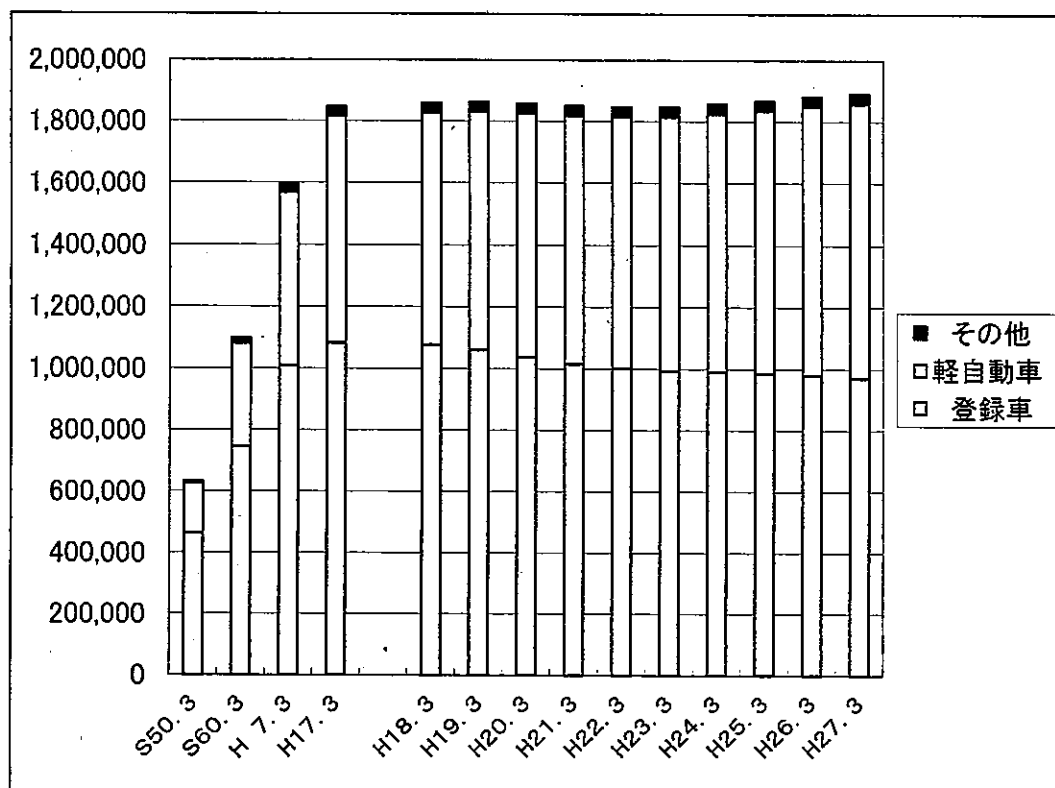

(その他は自動二輪、軽二輪は軽に計上)

年 度	登 録 車	軽 自 動 車	そ の 他	合 計
S50. 3	463,163	163,780	5,996	632,939
S60. 3	746,265	334,716	16,468	1,097,449
H 7. 3	1,009,683	557,868	25,892	1,593,443
H17. 3	1,082,320	732,432	30,794	1,845,546
H18. 3	1,077,226	750,475	30,914	1,858,615
H19. 3	1,060,463	770,452	31,286	1,862,201
H20. 3	1,038,242	787,012	31,605	1,856,859
H21. 3	1,016,087	802,320	31,998	1,850,405
H22. 3	1,002,801	811,310	31,980	1,846,091
H23. 3	993,410	821,119	32,036	1,846,565
H24. 3	990,377	833,785	32,144	1,856,306
H25. 3	985,848	848,879	32,462	1,867,189
H26. 3	979,909	869,172	32,945	1,882,026
H27. 3	971,006	887,034	33,135	1,891,175

5. 長野運輸支局・松本自動車検査登録事務所保有車両比較

保有割合

(平成27年3月末)

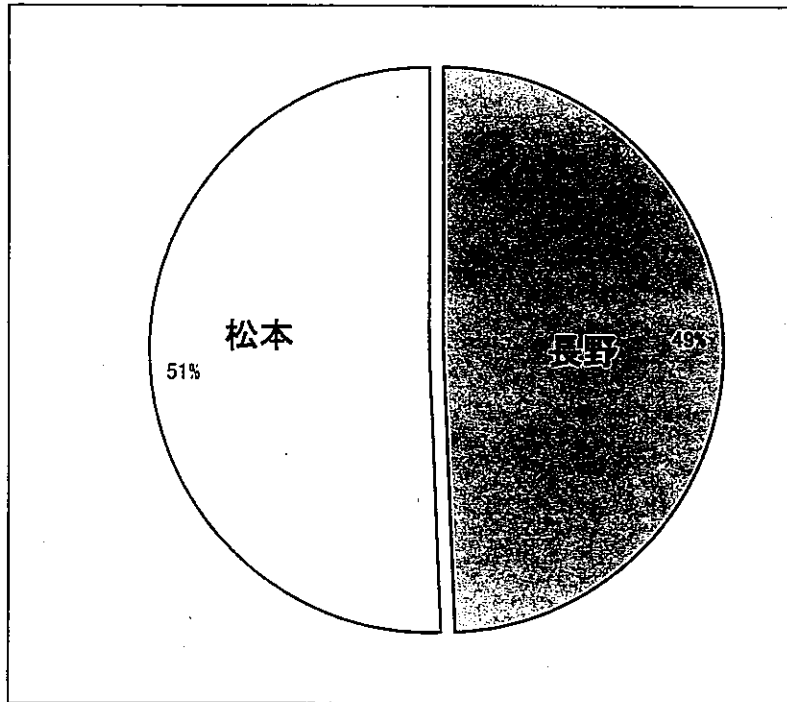

長野	932,915
松本	958,260

登録車・軽自動車普及状況

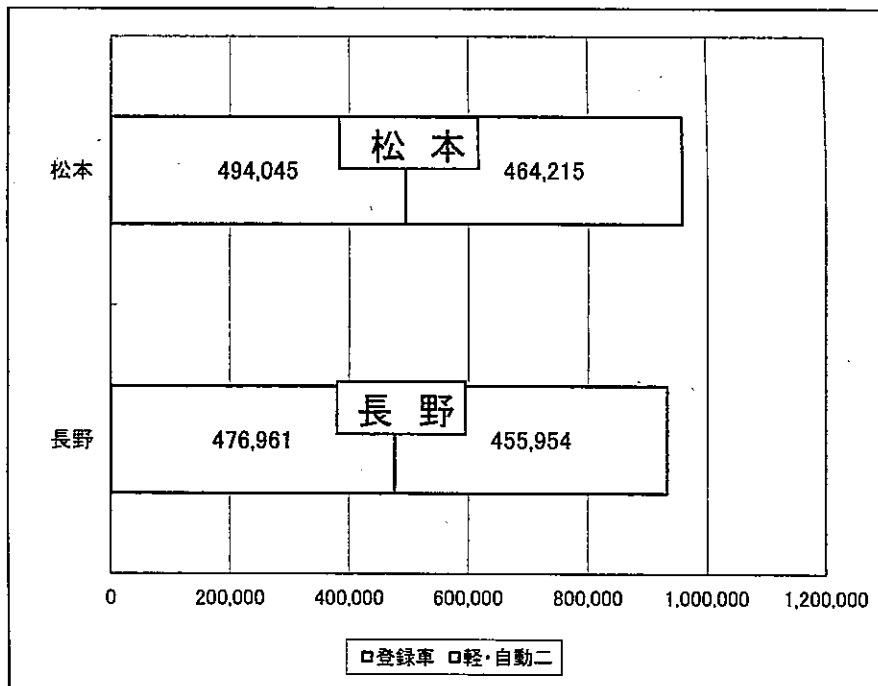

	長野	松本	計
登録車	476,961	494,045	971,006
軽・自動二	455,954	464,215	920,169
計	932,915	958,260	1,891,175

6. 平成26年度 長野県（月別）新車新規登録状況

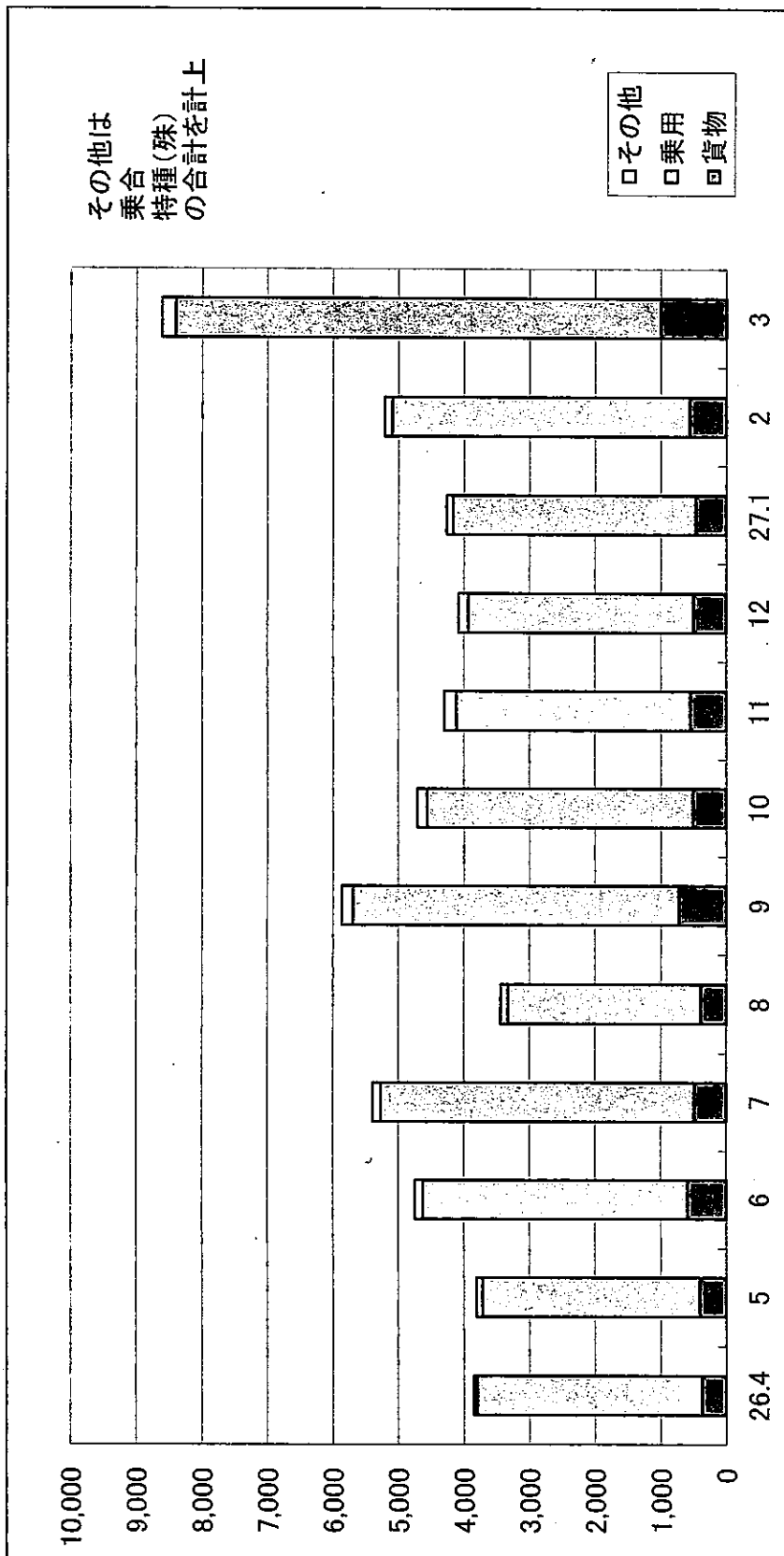

VII 検査整備保安関係

1. 認証工場数及び整備主任者数の推移

(平成27年3月31日現在)

項目	年度	21	22	23	24	25	26
	認証工場数 (A)		2,061	2,068	2,067	2,080	2,094
	前年対比	100.9	100.3	100.0	100.6	100.7	99.7
整備主任者数 (B)		5,162	5,258	5,325	5,360	5,397	5,388
	前年対比	102.2	101.9	101.3	100.7	100.7	99.8
(B) ÷ (A)		2.5	2.5	2.6	2.6	2.6	2.6

2. 指定工場数及び自動車検査員数の推移

(平成27年3月31日現在)

項目	年度	21	22	23	24	25	26
	指定工場数 (A)		498	502	510	514	522
	前年対比	100.8	100.8	101.6	100.8	101.6	101.3
自動車検査員数 (B)		1,544	1,582	1,643	1,629	1,688	1,680
	前年対比	104.7	102.5	103.9	99.1	103.6	99.5
(B) ÷ (A)		3.1	3.2	3.2	3.2	3.2	3.2

3. 優良認定工場数

(平成27年3月31日現在)

区分	一種整備工場	二種整備工場	区 分						合計
			車体一種	車体二種	電 装	原動機	タイヤ	計	
工場数	6	7	31	11	9	0	0	51	64

4. 長野県地区別工場数

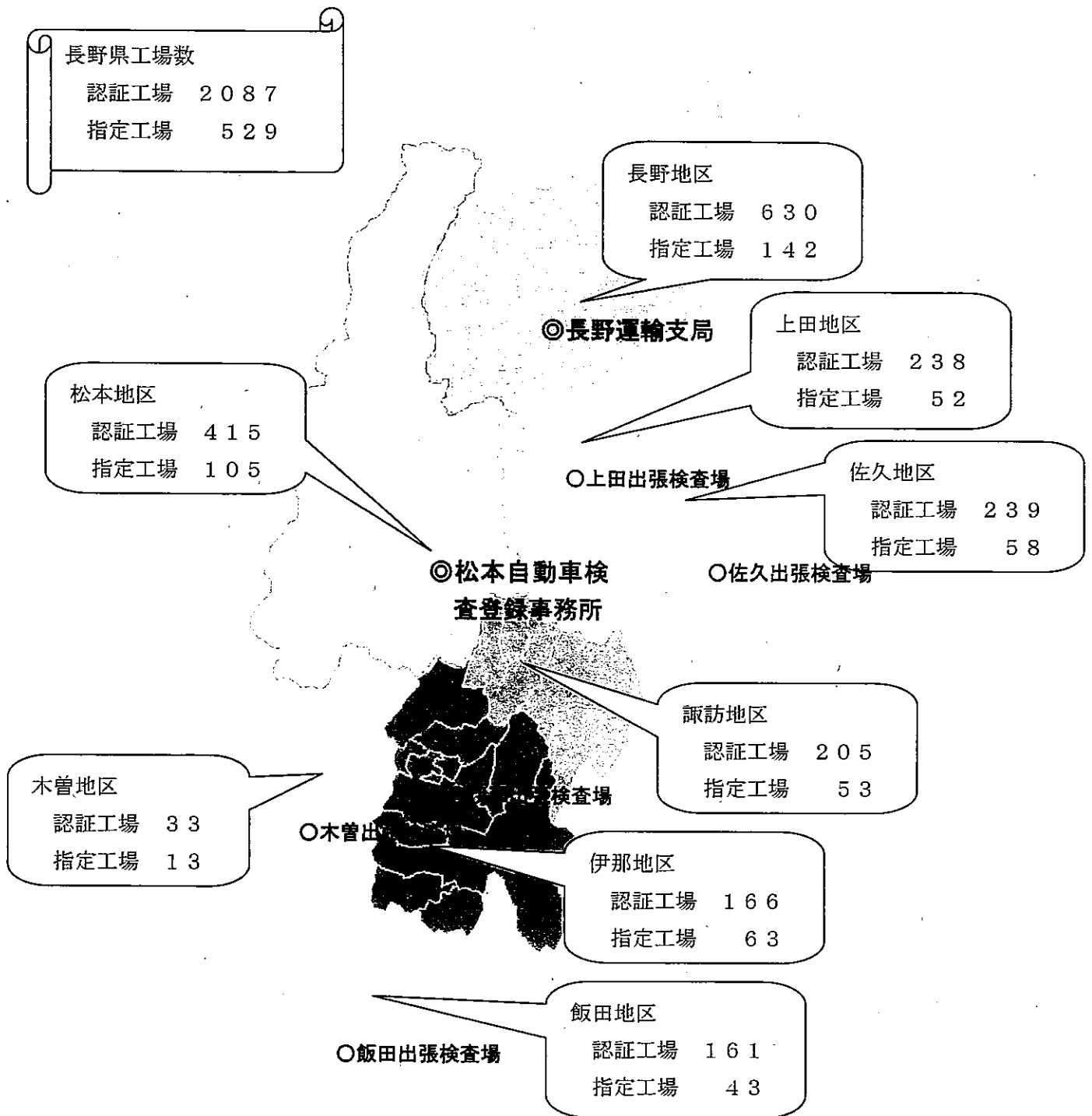

平成27年3月末現在

5. 自動車整備士養成施設

(1) 一種養成施設

(平成27年3月31日現在)

指定番号	指 定 年 月 日	施 設 名 (所 在 地)	養 成 課 程	修 業 年 月	定 員
128	S 40. 3.17	長野県松本技術専門校 (松本市寿北 7-16-1)	二級整備士	2 年	25人
135	S 40. 8.30	長野県飯田技術専門校 (飯田市松尾明 7508-3)	二級整備士	2 年	20人
267	S 44.10. 7	東京都市大学塩尻高等学校 (塩尻市広丘高出 2081)	三級整備士	2年6ヶ月	50人
365	S 54. 8.30	松本少年刑務所中原技能訓練所 (松本市桐 3-9-4)	三級整備士	1 年	20人
428	S 63. 4.27	長野県下伊那農業高等学校 (飯田市鼎名古熊 2366-4)	三級整備士	3 年	40人
476	H12. 2. 9	専門学校カレッジオブキャリア 共和校 (長野市篠ノ井小松原2240-1)	一級整備士 二級整備	4 年 2 年	20人 80人
507	H18. 2. 6	松本情報工科専門学校 (松本市城西1丁目7番1号)	二級整備士	2 年	80人

(2) 二種養成施設

(平成27年3月31日現在)

指定番号	指 定 年 月 日	施 設 名 (所 在 地)	教 場 数	養 成 課 程	総 定 員
二 養 56	S 39. 4. 8	長野県自動車整備振興会技術講習所 (長野市西和田 1 丁目35番 2 号)	長野本教場 上田分教場 松本分教場 伊那分教場 東北信特定分教場 中南信特定分教場	一級整備士 二級整備士 三級整備士 特殊整備士	2,160人

6. 運行管理者選任届出数

業 態		年 度				
		22	23	24	25	26
バ	ス	581	646	659	672	657
ハイヤー・	タクシー	416	424	432	404	402
ト	ラ ッ ク	2,005	2,068	2,110	2,152	2,287
計		3,002	3,138	3,201	3,228	3,346
前 年 対 比		102.8	104.5	102.0	100.8	104.5

7. 整備管理者選任届出数

業 態		年 度					
		22	23	24	25	26	
バ	ス	選任届出者数	293	307	307	302	307
ハイ・タク		選任届出者数	240	240	242	239	243
トラック		選任届出者数	1,573	1,583	1,573	1,578	1,580
レンタカー		選任届出者数	295	296	288	285	290
自家用		選任届出者数	1,304	1,313	1,312	1,288	1,317
計			3,705	3,739	3,723	3,692	3,737
前 年 対 比			102.6	100.9	99.6	99.2	101.2

8. 事業用自動車の重大事故発生件数の推移

(1) 事故発生件数の推移

項目		年					
		21	22	23	24	25	26
事故件数	バス	14	21	25	25	30	32
	ハイ・タク	11	3	3	6	5	7
	トラック	40	31	38	25	36	33
	計	65	55	66	56	71	72
	前年対比	154.8	84.6	120.0	84.8	107.6	101.4
死者数		14	15	12	6	12	13
前年対比		140.0	107.1	80.0	50.0	100.0	108.3
負傷者数		53	42	55	88	115	37
前年対比		135.9	79.2	131.0	160.0	209.1	32.2

(2) 事故種類別件数の推移

種類	年						構成比(%)
	21	22	23	24	25	26	
転覆	4	3	7	3	3	5	6.3
転落	4	1	2	3	2	3	3.8
路外逸脱	0	0	0	0	1	3	3.8
火災	2	4	2	5	3	3	3.8
踏切	0	0	0	0	0	0	0.0
衝突	22	24	20	12	15	24	30.4
車内	0	2	2	4	4	5	6.3
死傷	18	8	8	8	11	15	19.0
車両故障	13	11	20	17	28	16	20.3
危険物等	1	0	0	0	0	0	0.0
健康起因	1	0	3	2	1	0	0.0
飲酒等	0	0	0	1	0	0	0.0
救護違反	0	0	0	1	0	1	1.3
交通傷害	0	1	2	0	3	2	2.5
その他	0	1	0	0	0	2	2.5
計	65	55	66	56	71	79	100

9. 自動車検査実績

(単位 千台)

年度		22	23	24	25	26
長野	新規検査	35.0	35.1	37.6	40.2	36.9
	継続検査	193.7	187.4	192.5	186.3	185.3
	計	228.7	222.5	230.1	226.5	222.2
上田	新規検査	—	—	—	—	—
	継続検査	14.7	12.8	12.6	12.1	12.0
	計	14.7	12.8	12.6	12.1	12.0
佐久	新規検査	—	—	—	—	—
	継続検査	24.6	24.6	21.6	21.1	20.6
	計	24.6	24.6	21.6	21.1	20.6
松本	新規検査	35.0	35.6	37.9	38.0	36.0
	継続検査	222.1	213.9	216.0	211.4	208.6
	計	257.1	249.5	253.9	249.4	244.6
諏訪	新規検査	—	—	—	—	—
	継続検査					
	計					
伊那	新規検査	—	—	—	—	—
	継続検査	5.5	5.3	5.0	5.0	4.9
	計	5.5	5.3	5.0	5.0	4.9
飯田	新規検査	—	—	—	—	—
	継続検査	9.3	8.0	7.2	6.9	7.0
	計	9.3	8.0	7.2	6.9	7.0
木曾	新規検査	—	—	—	—	—
	継続検査	1.0	0.9	0.8	0.9	0.9
	計	1.0	0.9	0.8	0.9	0.9
合計	新規検査	70.1	70.7	75.5	78.2	72.9
	継続検査	470.9	452.9	755.7	443.7	439.4
	計	541.1	523.6	531.2	521.9	512.3
対前年比(%)		102.6	96.8	101.5	98.2	98.2

(注) 構造等変更検査は継続検査に、予備検査は新規検査に計上した。

VIII 倉庫関係

1. 倉庫事業者数

(平成27年3月31日現在)

普通倉庫			冷蔵倉庫			水面倉庫		
業者数	発券許可業者数	営業所数	業者数	発券許可業者数	営業所数	業者数	発券許可業者数	営業所数
66	12	91	17	3	20	—	—	—

注) 倉庫業種を2以上兼業している業者は、それぞれの業種毎に各1社とした。

また、業者数、営業所数には、管外業者（管内に本社を置かないが、営業所等を置く業者）も含む。

2. 平成26年度普通倉庫（1～3類）受寄物入庫量

単位：千トン

入庫量	入庫量の内訳（上位5品目）	入庫量構成比
1,069	食料工業品	44.3%
	金属製品・機械	21.1%
	紙・パルプ	15.6%
	農水産品	6.8%
	雑品	4.7%

3. 平成26年度冷蔵倉庫受寄物入庫量

単位：千トン

入庫量	入庫量の内訳（上位5品目）	入庫量構成比
86	農産物	31.0%
	冷凍食品	30.6%
	農産加工品	12.1%
	塩干水産物	8.1%
	冷凍水産物	5.2%

4. 受寄物年度間入庫量平均月末在庫量及び年度間回転数

平成26年度

	1～3類倉庫		野積倉庫		貯蔵そう倉庫		危険品倉庫		水面倉庫		冷蔵倉庫	
	実績	前年度比	実績	前年度比	実績	前年度比	実績	前年度比	実績	前年度比	実績	前年度比
年度間入庫量	トン	%	トン	%	トン	%	トン	%	トン	%	トン	%
	1,069,176	99.1	1,175	415.2	5,026	167.0	1,052	148.2	—	—	86,047	100.8
平均月末在庫量	トン	%	トン	%	トン	%	トン	%	トン	%	トン	%
	116,446	96.8	55	171.9	3,411	176.8	176	101.7	—	—	19,175	100.2
年度間回転数	回	回	回	回	回	回	回	回	回	回	回	回
	9.2	(10.5)	21.4	(8.8)	1.5	(1.6)	6.0	(4.1)	—	—	4.5	(4.5)

注) 1. () 内は前年度実績

2. 年度間回転数=年度間入庫量÷平均月末在庫量

5. 倉庫保管面（容）積の推移

種類 年度	普通倉庫 (1～3類)	野積倉庫	貯蔵槽倉庫	危険品倉庫		冷蔵倉庫	水面倉庫
	保管面積 (㎡)	保管面積 (㎡)	保管容積 (㎡)	保管面積 (㎡)	保管容積 (㎡)	保管容積 (㎡)	保管面積 (㎡)
17	378,254	5,188	17,936	618	0	142,809	0
18	373,160	5,188	17,936	618	0	144,992	0
19	375,524	5,548	17,936	1,133	0	144,992	0
20	375,712	5,548	17,936	1,133	0	157,808	0
21	377,721	3,575	17,936	1,133	0	160,283	0
22	380,966	3,575	17,936	1,133	1,360	179,706	0
23	384,895	3,575	17,936	1,393	1,360	190,871	0
24	387,240	3,575	17,936	1,393	1,360	181,455	0
25	393,635	7,137	17,936	1,393	1,360	181,455	0
26	389,725	4,063	17,936	2,056	1,360	181,455	0

注) 各年度末現在の数値である。

6. 平均月末在庫・年間入庫実績

○ 平均月末在庫量

(単位：万トン)

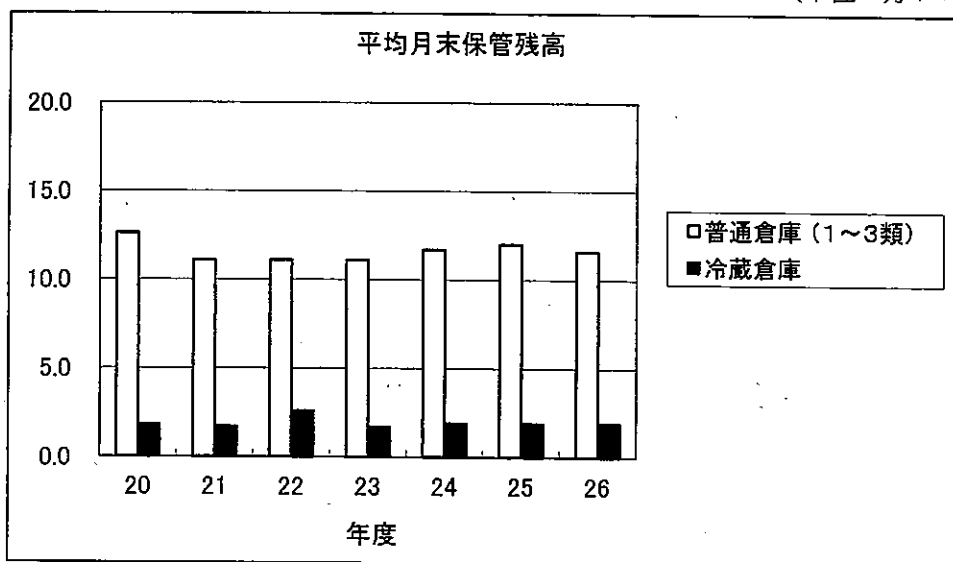

	20	21	22	23	24	25	26
普通倉庫 (1~3類)	12.6	11.1	11.1	11.1	11.7	12.0	11.6
冷蔵倉庫	1.8	1.7	2.6	1.7	1.9	1.9	1.9

○ 年間入庫量

(単位：万トン)

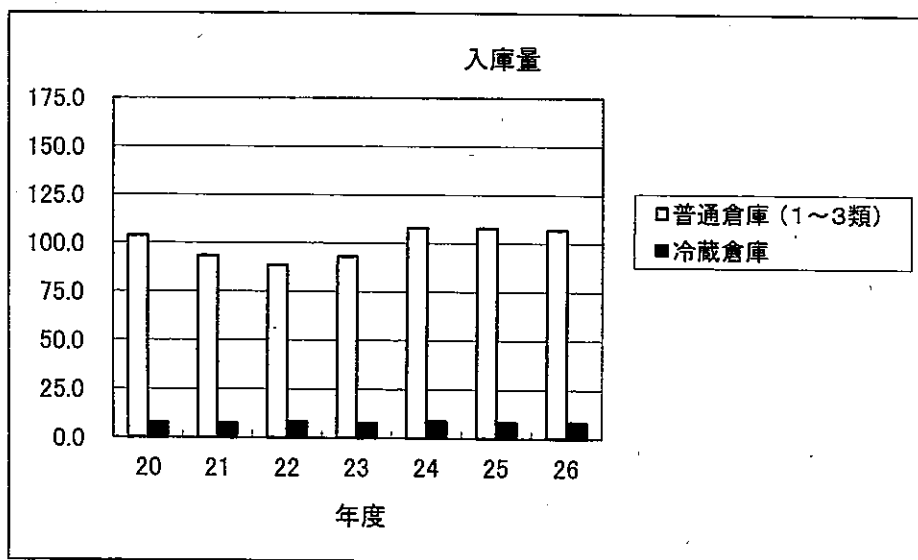

	20	21	22	23	24	25	26
普通倉庫 (1~3類)	103.7	93.4	88.4	93.0	108.0	107.9	106.9
冷蔵倉庫	8.0	7.7	8.6	8.0	8.9	8.5	8.6