

運輸要覧

平成28年度版



国土交通省

北陸信越運輸局長野運輸支局

はじめに

この要覧は、運輸行政に対し広く理解が得られるよう、長野運輸支局及び松本自動車検査登録事務所の業務全般について、平成27年度の長野県内における自動車の輸送、登録、整備及び検査などの実態を統括的にまとめ、編さんしたものです。

この冊子を広くご利用頂くとともに、運輸行政についてご理解頂ければ幸いです。

平成29年3月

目 次

I 沿 革	1
II 一 般	
1. 組織と分掌事務	3
2. 長野運輸支局管轄区域・位置図・構内略図	4
3. 松本自動車検査登録事務所管轄区域・位置図・構内略図	6
4. 北陸信越運輸局管内運輸支局等	8
5. 独立行政法人自動車技術総合機構北陸信越検査部	9
6. 出張検査場	9
7. 軽自動車検査協会	9
8. 独立行政法人自動車事故対策機構	10
9. 自動車登録番号標交付代行者	10
10. 自動車検査登録印紙売りさばき人	10
11. 公益法人・一般法人	11
12. 関係団体	12
○ タクシー協会支部	14
○ 自家用自動車地区協会	14
○ 自動車整備振興会支部	15
○ 軽自動車協会支部	15
III 企画関係	
1. 長野県の観光地利用者数	16
2. 観光圏整備実施計画	16
3. 地域資源を活用した観光地魅力創造事業	17
4. V J (ビジット・ジャパン) 事業	18
5. 広域観光周遊ルート形成促進事業	19
IV 業種別事業者一覧表	20
V 輸送関係	
1. 鉄道事業(民鉄)の輸送実績	21
2. 乗合バス事業の輸送実績	22
3. 乗合バス運賃の概要	23
4. 貸切バス事業の輸送実績	24
5. 貸切バス運賃の概要	25
6. タクシー事業の輸送実績	26
7. タクシー運賃の概要	28
8. 貨物自動車運送事業の推移	30

VI 登録関係

1. 全国都道府県別自動車保有車両数等調	32
2. 長野県市町村別自動車保有車両数	34
3. 長野県における自動車数の推移	38
4. 長野県保有車両数の推移	40
5. 長野運輸支局・松本検査登録事務所保有車両比較	41
6. 平成27年度長野県（月別）新車新規登録状況	42

VII 検査整備保安関係

1. 認証工場及び整備主任者数の推移	43
2. 指定工場及び自動車検査員数の推移	43
3. 優良認定工場数	43
4. 長野県地区別工場数	44
5. 自動車整備士養成施設	45
6. 運行管理者選任届出数	46
7. 整備管理者選任届出数	46
8. 事業用自動車の重大事故発生件数の推移	47
9. 自動車検査実績	48

VIII 倉庫関係

1. 倉庫事業者数	49
2. 平成27年度普通倉庫（1～3類）受寄物入庫量	49
3. 平成27年度冷蔵倉庫受寄物入庫量	49
4. 受寄物年度間入庫量平均月末在庫量及び年度間回転数	50
5. 倉庫保管面（容）積の推移	50
6. 平均月末在庫・年間入庫実績	
○ 平均月末在庫量	51
○ 年間入庫量	51

I 沿 革

○ 自動車事務所の設置（昭和22年3月25日）

昭和21年9月法律第32号で臨時物資需給調整法の公布によって従来の自動車その他陸運関係資材の配給系統が改正され、翌22年3月運輸省告示第70号をもって各都道府県に鉄道局の地方機関として自動車事務所が設置されて、民間自動車及び車両整備鉦業に対する石油製品並びに指定生産資材の割当官署として発足した。

○ 道路運送監理事務所の設置（昭和23年1月1日）

その後道路運送に関する公共の福祉を確保するために昭和22年12月法律第191号で道路運送法が公布され、翌23年1月同法施行によって自動車事務所を廃止し、運輸省直轄の地方機関として各都道府県に道路運送監理事務所が設置されて自動車事務所の所掌した事項と道路運送法及び関係法律の施行に基づく自動車運送事業、自家用自動車の使用に関する行政事務と自動車の登録及び検査を所掌した。

○ 陸運局分室の設置（昭和24年8月1日）

昭和24年5月法律第157号により運輸省設置法が制定され、それとともに全国9の特定道路運送監理事務所は廃止、それぞれ陸運局として発足した。（即ち、新潟、長野、山形、秋田の4県を管轄地域とする新潟陸運局が誕生した。）これに伴う所管事項は従来、特定道路運送監理事務所の行政事務と日本国有鉄道法の施行により鉄道局の所管していた地方鉄道、軌道、専用鉄道、索道、通運及び倉庫並びに観光行政事務をあわせて行うことになり、運輸行政の一元化に基づくその確立をみた。

なお、特定以外の道路運送監理事務所は陸運局の下部組織として行政事務を所掌していたが昭和24年7月31日をもって廃止され、翌8月1日から運輸省設置法に基づく運輸省令第24号陸運局分室組織規程によってそれぞれ所定の地名を冠し陸運局分室となった。

○ 陸運事務所の設置（昭和24年11月1日）

その後同年11月1日地方自治の強化とドッジ政策のために地方自治法の一部改正に伴い、運輸大臣権限の一部を都道府県知事に委任する省令第68号により、道路運送法指定生産資材割当規則石油製品配給規則並びに指定物資輸送証明規則に基づく運輸大臣権限の一部を知事に委任することになり、陸運局分室が廃止され、各都道府県にそれぞれ陸運事務所が設置されることになり、長野県陸運事務所が設置された。

○ 松本支所の設置（昭和41年4月1日）

その後、逐年増加してきた自動車数に比例し、飛躍的に増大した車検、登録業務の合理的運営を図るため、昭和41年3月31日長野県組織規則の一部改正（長野県規則76号）により、自動車検査及び登録関係業務を所掌事務とし、県内南信地区9市7郡を担当区域とする松本支所が設置された。

○ 長野県陸運事務所車両課設置（昭和51年5月10日）

その他、自動車数の増加に伴い、社会的な要請により、自動車の安全、公害防止に対する検査行政の厳正を期する必要と指定整備工場の適正な整備体制の確立と指導監督を強化するため、昭和51年5月6日長野県組織規則の一部改正（長野県規則第30号）により長野県陸運事務所に車両課が設置された。

○ 陸運支局等の設置（昭和60年4月1日）

昭和59年8月10日法律第67号による道路運送法等の一部を改正する法律の施行により、陸運関係事務に係る運輸大臣及び地方運輸局長の権限を都道府県知事に委任していた制度が廃止され、これらの権限は地方運輸局長または地方運輸局陸運支局長に委任されることになった。

これに伴い運輸省設置法の一部も改正され、従来の長野県陸運事務所と長野県陸運事務所松本支所は、それぞれ新潟運輸局長野陸運支局並びに長野陸運支局松本自動車検査登録事務所となった。

○ 検査・登録関係組織のスタッフ制（専門職制）への移行（平成9年4月1日）

地方運輸局陸運支局等組織規程（昭和60年運輸省令第6号）の一部改正、自動車検査登録事務所組織規程により「登録課」及び「車両課」は、「自動車登録官」及び「自動車検査官」のスタッフ制へ移行した。

○ 運輸支局の設置（平成14年7月1日）

平成14年5月法律第54号により国土交通省設置法の一部を改正する法律が施行され、陸運支局は、従来の自動車行政に加え、鉄道と観光並びに海事関係業務を総合的に実施することで、地域に密着した交通政策・観光行政を推進するとともに行政サービスの向上を目的とし、運輸支局に改組された。

なお、本法律の施行に伴い、地方運輸局の本局の再編、管轄区域の見直しを内容とした「国土交通省組織令の一部を改正する政令」が施行され、管轄区域を、新潟県、富山県、石川県、長野県に変更し、名称を「北陸信越運輸局」とした。

○ 自動車検査の独立行政法人への移行（平成14年7月1日）

従来、国が行っていた自動車の検査に関する事務のうち、保安基準に適合するかどうかの審査を行う業務を自動車検査独立行政法人（平成11年12月法律第218号で設立）に移行した。

○ スタッフ職の設置（平成18年7月1日）

地方運輸局組織規則（平成14年国土交通省令第73号）の一部改正、運輸支局及び自動車検査登録事務所においては、これまでの課制等を廃止して運輸企画専門官等のスタッフ職が設置された。

Ⅱ 一般

1. 組織と分掌事務

(平成28年4月1日現在)

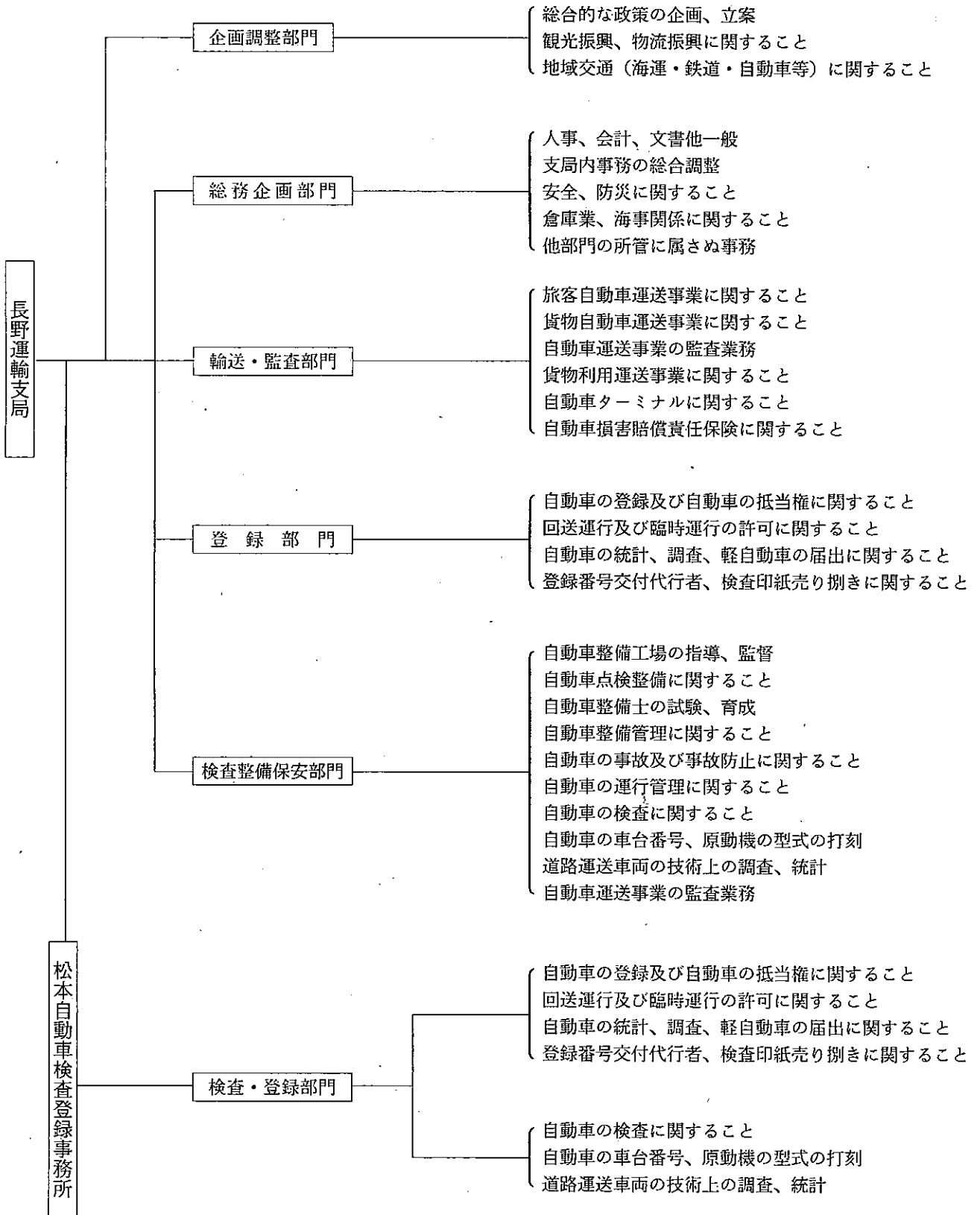

2. 長野運輸支局管轄区域・位置図・構内略図

北陸信越運輸局

長野運輸支局

住所	〒381-8503	長野県長野市西和田1丁目35番4号		
電話	代表	026-243-4384	輸送・監査部門	026-243-4603
	登録部門	050-5540-2042	F A X	026-244-1462
	検査整備保安部門	026-243-5525	自動車の検査・ユーザー車検	050-5540-2042
利用交通機関	<ul style="list-style-type: none"> ・JR長野駅下車（約4km） アルピコ交通（北屋島線）で古牧小学校下車、徒歩3分 長電バス（平林線・柳原線）で西和田下車、徒歩10分 ・上信越道 須坂・長野東インターから自動車で15分 			
管轄区域	長野市、上田市、須坂市、小諸市、中野市、飯山市、千曲市、佐久市、東御市、南佐久郡、北佐久郡、小県郡、埴科郡、上高井郡、下高井郡、上水内郡、下水内郡			

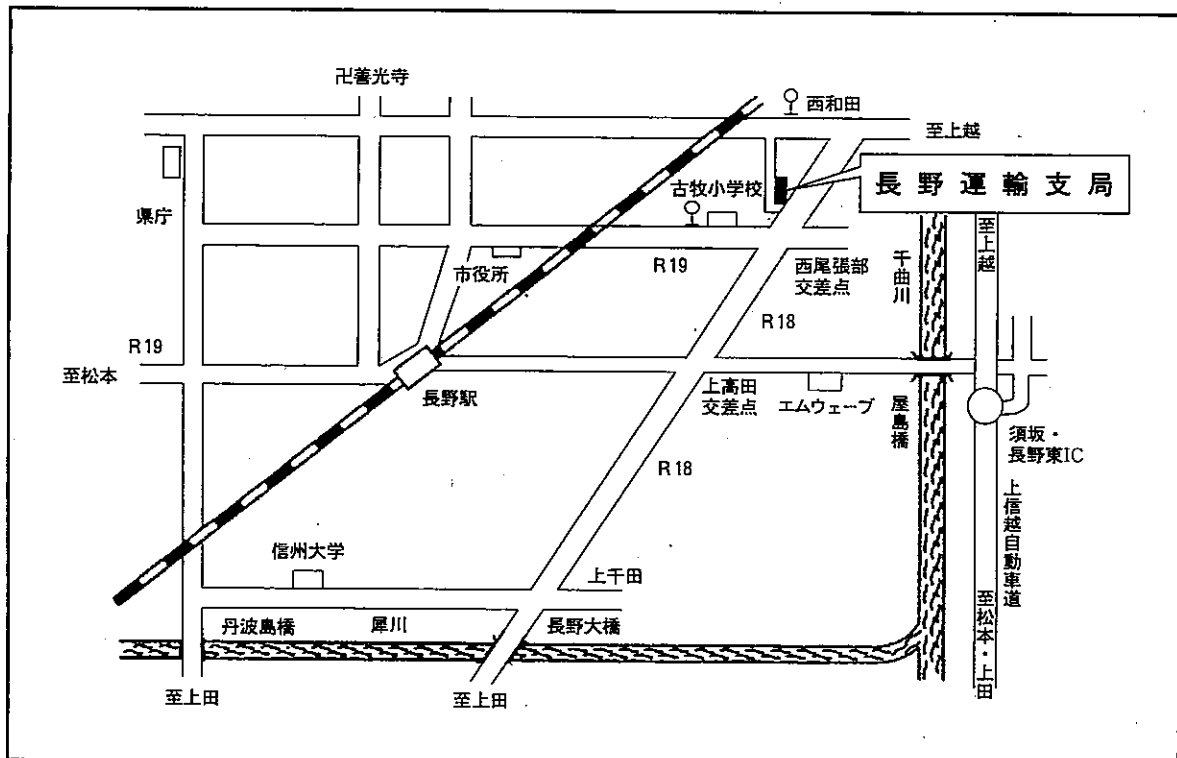

長野運輸支局

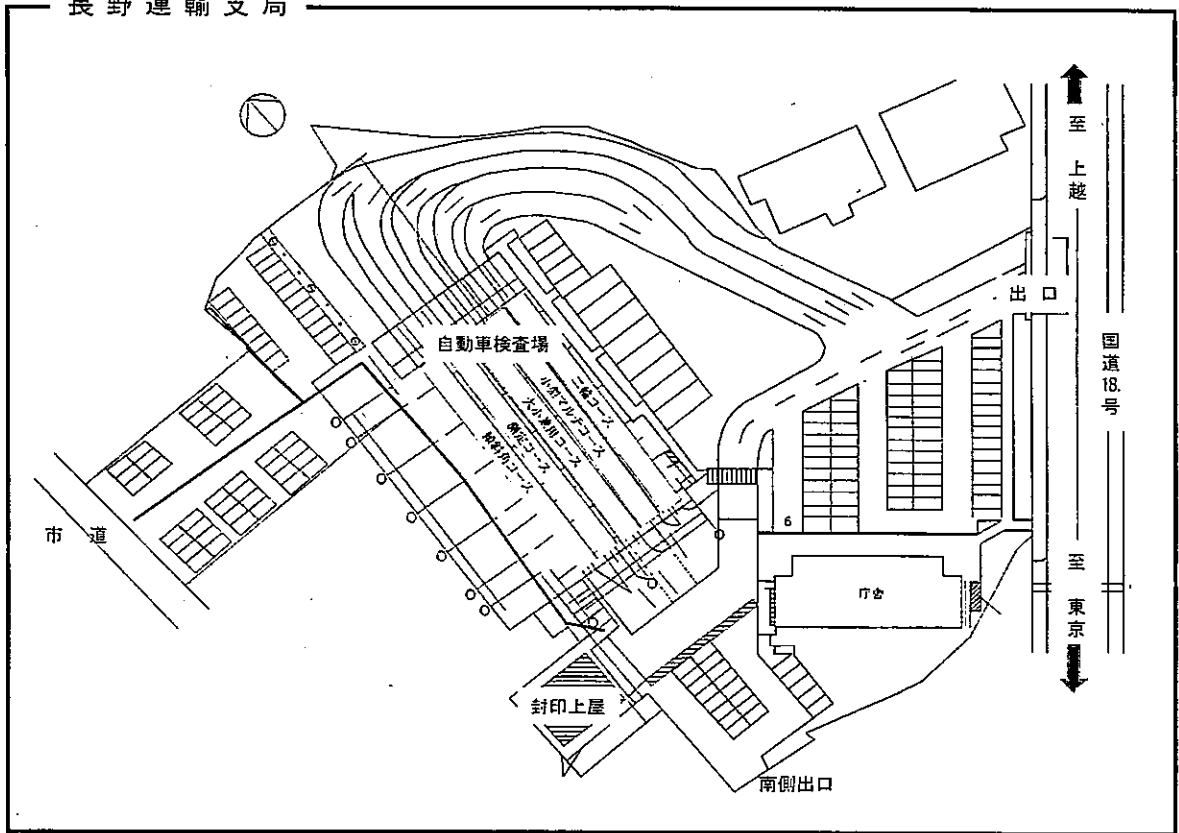

3. 松本自動車検査登録事務所管轄区域・位置図・構内略図

北陸信越運輸局長野運輸支局

松本自動車検査登録事務所

住所	〒399-0014	長野県松本市平田東2丁目5番10号		
電話	登録部門	050-5540-2043	FAX	0263-86-4751
	検査部門	050-5540-2043		
利用交通機関	<ul style="list-style-type: none"> ・JR平田駅下車（約600m）徒歩7分 ・JR松本駅下車（約5km） 松本電鉄バス（松電バスターミナルより塩尻営業所行他1番系統）で竹測橋又は平田下車、徒歩5分 ・長野自動車高速道路、塩尻北インターより、国道19号線を松本市方面へ向かって車で約15分（約4km）平田北信号機を左折 			
管轄区域	松本市、岡谷市、飯田市、諏訪市、伊那市、大町市、駒ヶ根市、茅野市、塩尻市、安曇野市、諏訪郡、上伊那郡、下伊那郡、木曾郡、東筑摩郡、北安曇郡			

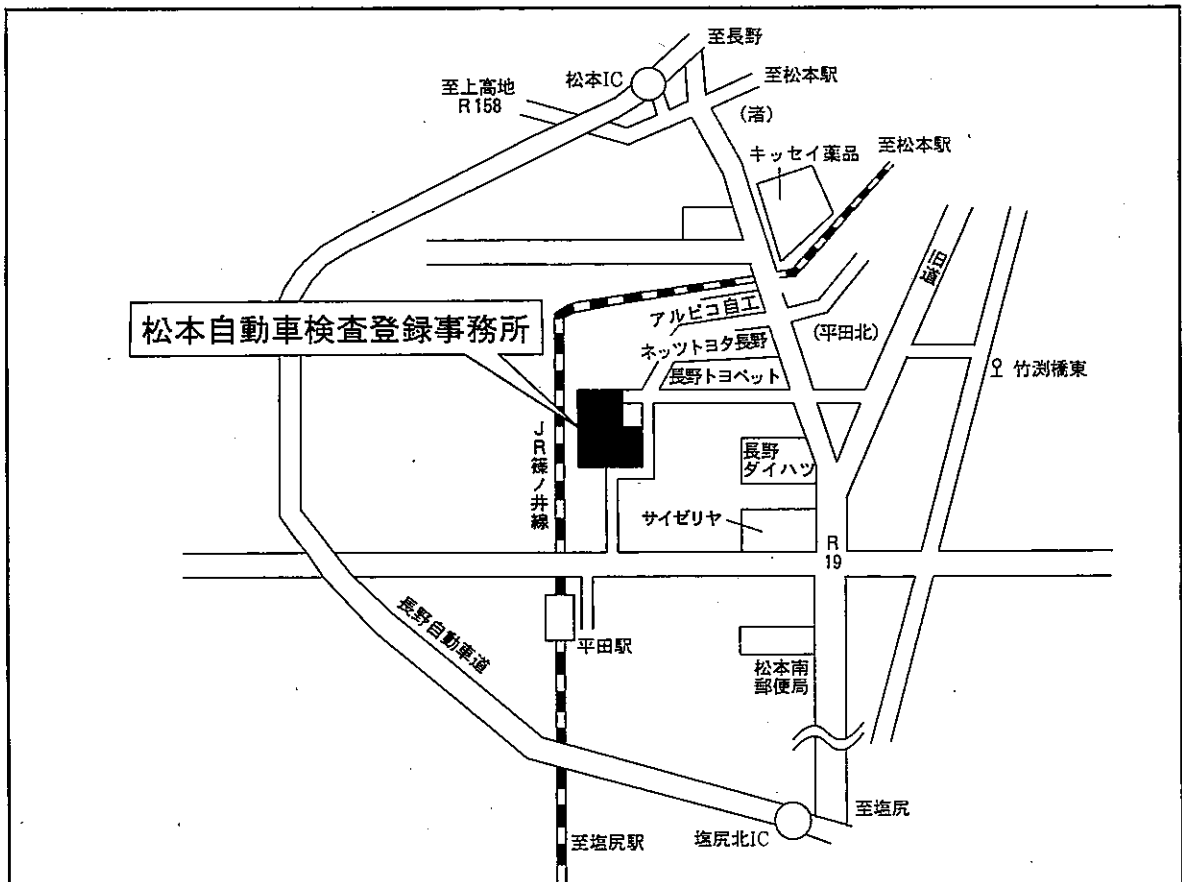

松本自動車検査登録事務所

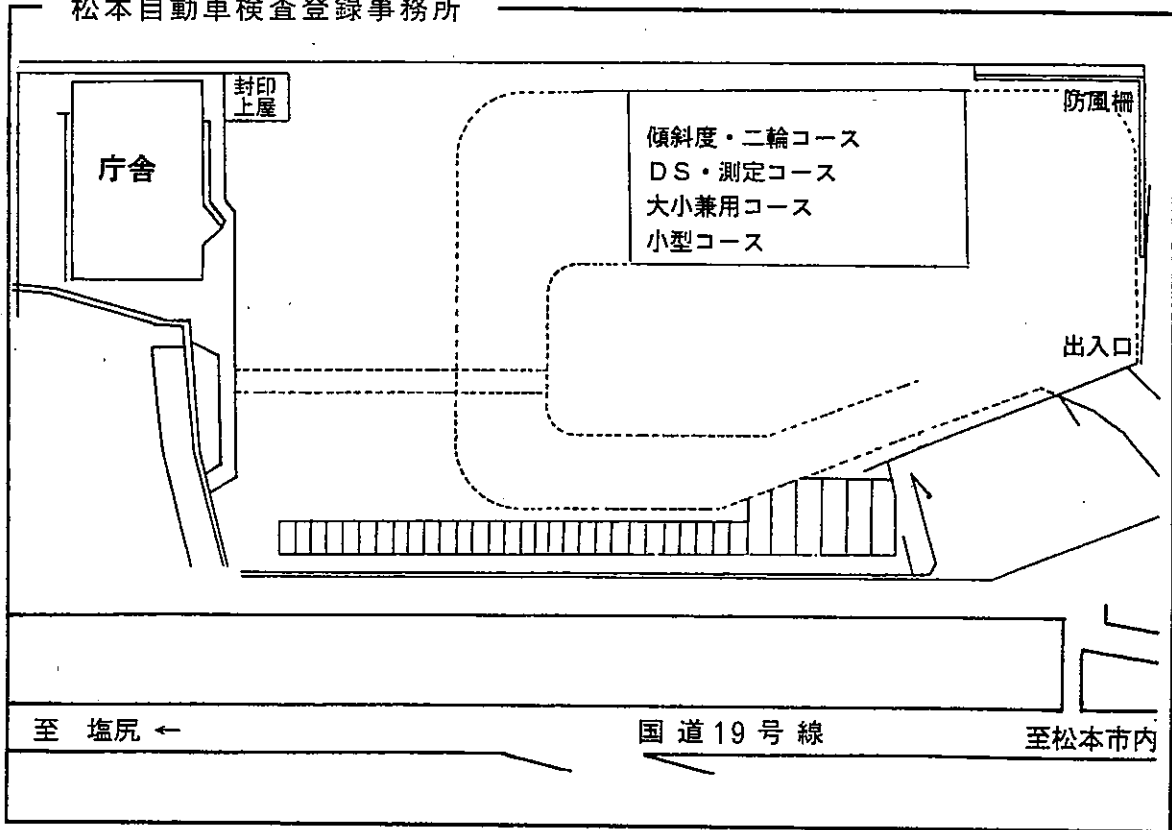

4. 北陸信越運輸局管内運輸支局等

名 称	所 在 地	郵便番号	電 話 番 号
北陸信越運輸局 ホームページアドレス	新潟市中央区美咲町1丁目2-1 http://www.tb.mlit.go.jp/hokushin/	950-8537	TEL 025-285-9000 FAX 025-285-9170
新潟運輸支局 ホームページアドレス	新潟市中央区東出来島14-26 http://www.tb.mlit.go.jp/hokushin/niigata/	950-0961	TEL 025-285-3123 FAX 025-285-0473
長岡自動車検査 登録事務所	長岡市撰田屋町2643-1	940-1104	TEL 0258-21-1027 FAX 0258-22-3487
長野運輸支局 ホームページアドレス	長野市西和田1丁目35番4号 http://www.tb.mlit.go.jp/hokushin/nagano/	381-8503	TEL 026-243-4384 FAX 026-244-1462
松本自動車検査 登録事務所	松本市平田東2丁目5-10	399-0014	TEL 0263-85-3582 FAX 0263-86-4751
富山運輸支局 ホームページアドレス	富山市新庄町馬場82 http://www.tb.mlit.go.jp/hokushin/toyama/	930-0992	TEL 076-423-0894 FAX 076-423-1525
【伏木庁舎】	高岡市伏木錦町11-15	933-0105	TEL 0766-44-1367 FAX 0766-44-1368
石川運輸支局 ホームページアドレス	金沢市入江3丁目153 http://www.tb.mlit.go.jp/hokushin/ishikawa	921-8011	TEL 076-291-7854 FAX 076-292-0129
【七尾庁舎】	七尾市矢田新町二部172	962-0015	TEL 0767-53-1120 FAX 0767-54-8120

5. 独立行政法人自動車技術総合機構北陸信越検査部

(平成28. 4. 1 現在)

名 称	郵便番号	所 在 地	役 職 員
長野事務所	381-0037	長野市西和田 1 丁目35番 4 号 TEL 026-243-5542	所 長 渡邊 賢
松本事務所	399-0014	松本市平田東 2 丁目 5 - 10 TEL 0263-58-0520	所 長 高橋 貢

6. 出張検査場

(平成28. 4. 1 現在)

検査場団体名	郵便番号	所 在 地	代 表 者
一般財団法人上田自動車協会	386-0002	上田市大字住吉字諏訪田65 TEL 0268-22-3310 FAX 0268-23-1753	太田 元吉
一般財団法人佐久自動車協会	385-0051	佐久市大字中込3387- 1 TEL 0267-67-4676	依田貞太郎
福島自動車検査場維持会	397-0000	木曾郡木曾町福島沼田野3385- 1 TEL 0264-22-3229	大西 成
上伊那自動車検査場維持会	396-0011	伊那市中央5007 TEL 0265-72-3511	小林 紀玄
一般社団法人飯田自動車協会	395-0807	飯田市鼎切石5123 TEL 0265-23-5896	小池 亮一

7. 軽自動車検査協会

(平成28. 4. 1 現在)

名 称	郵便番号	所 在 地	役 職 員
長野事務所	381-0037	長野市西和田 1 丁目38番 1 号 コールセンター 050-3816-1854	所 長 青山 勝幸
松本支所	399-0014	松本市平田東2丁目 1 - 11 コールセンター 050-3816-1855	支 所 長 徳竹 幸正

軽自動車検査協会は、昭和47年法律第62号により軽自動車の検査を行うことを目的として、当時の運輸大臣（現国土交通大臣）の認可を受けた特殊法人で、全国89ヶ所に事務所・支所・分室が配置され、次の業務を行っている。

- (1) 軽自動車の検査業務
- (2) 自動車重量税の納付の確認及び税額の認定の事務
- (3) 軽自動車税の納付の確認の事務
- (4) 自動車損害賠償責任保険の契約の確認の事務
- (5) 前各号に附帯する業務

8. 独立行政法人自動車事故対策機構

(平成28. 4. 1 現在)

名 称	郵便番号	所 在 地	役 職 員
長野支所	381-8556	長野市南長池710-3 長野県トラック会館2F T E L 026-480-0521 F A X 026-263-1570	支所長 吉澤 實敏
<p>昭和48年7月法律第65号のより、政府出資法人自動車事故対策センターとして、自動車事故発生の防止と自動車事故による被害者保護の増進を目的として、設立され業務を行ってきたところであるが、平成15年10月1日より、新たに、独立行政法人自動車事故対策機構とかわり、次の業務を行っている。</p> <p>(1) 自動車事故の発生防止</p> <ul style="list-style-type: none"> ・ 運行管理者等の指導講習 ・ 運転者の適性診断 ・ NASVA 安全マネジメントサービス ・ 自動車アセスメント情報の提供 <p>(2) 自動車事故の被害者保護の増進</p> <ul style="list-style-type: none"> ・ 育成資金の無利子貸付 ・ 家庭相談、友の会の運営 ・ 介護料の支給 ・ 交通事故被害者ホットライン ・ 療護施設の設置、運営 <p>(3) 自賠制度の周知宣伝等</p>			

9. 自動車登録番号標交付代行者

(平成28. 4. 1 現在)

名 称	指定日	法人 設立日	所 在 地	役 員
一般財団法人 長野県自動車標板協会	昭 36.7.27	昭 38.12.13	〒381-0037 長野市西和田1丁目35番5号 T E L 026-243-0843 F A X 026-243-1291	理 事 長 山口 戈止夫
一般財団法人 長野県自動車標板協会 松 本 支 所	昭 40.12.28		〒399-0014 松本市平田東2丁目4-1 T E L 0263-58-3283 F A X 0263-58-3291	支所長 興 幸明

10. 自動車検査登録印紙売りさばき人

(平成28. 4. 1 現在)

名 称	委託 年月日	所 在 地	代 表 者	売りさばき所
一般財団法人 長野県自動車標板協会	昭 40.4.1	〒381-0037 長野市西和田 1丁目35番5号 T E L 026-243-0843	山口 戈止夫	長野市西和田 1丁目35番5号 松本市平田東2丁目4-1

11. 公益・一般法人

(平成28.10.1現在)

名 称	設立許可 年月日	所 在 地	代 表 者	
一般社団法人 長野県自動車整備振興会	昭27. 9. 26	〒381-8501 長野市西和田1丁目35番2号 T E L 026-243-4839	会 長	和田 晶宜
一般社団法人 長野県自家用自動車協会	昭30. 12. 26	〒381-0037 長野市西和田1丁目35番3号 T E L 026-243-4526	理事長	加藤 誠
一般財団法人 佐久自動車協会	昭34. 12. 22	〒385-0051 佐久市中込3387-1 T E L 0267-67-4676	理事長	依田貞太郎
一般財団法人 長野県自動車標板協会	昭38. 12. 13	〒381-0037 長野市西和田1丁目35番5号 T E L 026-243-0843	理事長	山口戈止夫
一般財団法人 松本自動車協会	昭39. 3. 14	〒399-0014 松本市平田東2丁目4-1 T E L 0263-58-3282	理事長	夏目 眞一
一般財団法人 諏訪自動車協会	昭39. 11. 11	〒393-0000 諏訪郡下諏訪町赤砂崎10795 T E L 0266-27-9206	代表理事	矢崎 和廣
一般財団法人 上田自動車協会	昭44. 12. 26	〒386-0002 上田市大字住吉字諏訪田65 T E L 0268-22-3310	理事長	太田 元吉
一般社団法人 信越自動車無線協会	昭45. 12. 23	〒381-0034 長野市大字高田字高田沖359-3 長野県タクシー会館内 T E L 026-226-3866	会 長	宇都宮健雄
公益社団法人 長野県トラック協会	昭49. 4. 24	〒381-8556 長野市南長池710-3 T E L 026-254-5151	会 長	岩下 勝美
公益社団法人 長野県バス協会	昭51. 8. 3	〒380-0936 長野市大字中御所字鶴田560-4 T E L 026-226-3288	会 長	中島 一夫
一般社団法人 長野県タクシー協会	昭39. 4. 15	〒381-0034 長野市大字高田字高田沖359-3 T E L 026-227-7177	会 長	柳澤 正登
一般社団法人 飯田自動車協会	昭7. 1. 12	〒395-0807 飯田市鼎切石5123 T E L 0265-23-5896	会 長	小池 亮一
一般社団法人 日本二輪車普及安全協会	平25. 10. 1	〒170-0005 東京都豊島区南大塚2-25-15 South新大塚ビル7F	会 長	福井 威夫

12. 関係団体

(平成28.10.1現在)

名 称	所 在 地	主 な 役 員
公益社団法人 長野県バス協会	〒380-0936 長野市大字中御所字鶴田560-4 TEL 026-226-3288 FAX 026-226-3654	会 長 中島 一夫 副 会 長 堀籠 義雄 " 湯本 卓邦 専務理事 倉島 義和
一般社団法人 長野県タクシー協会	〒381-0034 長野市大字高田字高田沖359-3 TEL 026-227-7177 FAX 026-228-9558	会 長 柳澤 正登 副 会 長 飯島 正明 " 耳塚 喜門 " 山谷 恭博 専務理事 大日向正英
公益社団法人 長野県トラック協会	〒381-8556 長野市南長池710-3 TEL 026-254-5151 FAX 026-254-5155	会 長 岩下 勝美 副 会 長 小池 長 " 加藤 憲治 " 中野 成人 専務理事 番場 千秋
一般社団法人 長野県自家用自動車協会	〒381-0037 長野市西和田1丁目35番3号 TEL 026-243-4526 FAX 026-243-4741	理 事 長 加藤 誠 副理事長 塚田 哲郎 " 大西 崇弘 " 矢島 實 " 田内 光一 専務理事 中嶋 豊
一般社団法人 長野県自動車整備振興会	〒381-0037 長野市西和田一丁目35番3号 TEL 026-243-4839 IPTEL 050-3535-4044 FAX 026-243-9810	会 長 和田 晶宜 副 会 長 井堀 雅秀 " 宇都宮進一 " 伊藤 恒一 " 長澤 一臣 " 斎藤 一彦 専務理事 吉澤 定幸
一般社団法人 長野県自動車販売店協会	〒381-0034 長野市大字高田五分一沖679-10 TEL 026-226-5416 FAX 026-226-5194	理 事 長 宇都宮進一 副理事長 仁科 良三 " 和田 晶宜 専務理事 上原 英二
長野県中古自動車販売協会	〒399-0701 塩尻市広丘吉田525-3 TEL 0263-58-3700 FAX 0263-58-5929	会 長 塚田 長志 副 会 長 山田 庸男 " 一ノ瀬 憲一 " 水谷 正直 " 杉浦 義人 " 中村 充良 専務理事 羽生田隆敏
長野県軽自動車協会	〒381-0037 長野市西和田1丁目35番1号 TEL 026-243-1967 FAX 026-244-8396	会 長 柴田 忠昭 副 会 長 和田 晶宜 " 関本 一男 " 田島 和雄 " 中江 直紀 " 内藤 都宏 " 小林 純一 " 小林 代治 専務理事 小口 裕之

名 称	所 在 地	主 な 役 員
長野県レンタカー協会	〒380-0935 長野市中御所1-20-1 裾花ビル1F TEL 026-227-7561 FAX 026-227-1330	会 長 小出 剛 副 会 長 小川 重男 " 高谷 伸一 " 澤柳 實 専務理事 塩澤 隆充
一般財団法人 日本自動車査定協会 長野県支所	〒381-0034 長野市大字高田五分一沖679-10 長野県自動車会館別館2階 TEL 026-227-2236 FAX 026-227-2225	支 所 長 宇都宮 進一 査 定 長 若林 盛太
一般社団法人 全国軽自動車協会連合会 長野県事務所	〒381-0037 長野市西和田1丁目35番1号 TEL 026-243-1967 FAX 026-244-8396	代表責任者 柴田 忠昭
一般社団法人 全国個人タクシー協会 北陸信越支部 長野県個人タクシー協会	〒381-0813 長野市緑町1104-17 TEL 026-227-2261 FAX 026-227-4060	会 長 塩野入 英幸
松本市個人タクシー協会	〒390-0313 松本市大字岡田下岡田297-2 TEL 0263-46-6438	会 長 清水 洸
長野県倉庫協会	〒394-0021 岡谷市郷田1丁目3-1 (諏訪倉庫(株)内) TEL 0266-22-3535 FAX 0266-22-3072	会 長 牛山 英一 副 会 長 神津 恭通 " 小山 昭雄 " 野村 俊介 専務理事 中山 千浩
長野県冷蔵倉庫協会	〒381-0103 長野市若穂川田3800-11 (マルイチ・ロジスティクス・サービス(株)内) TEL 026-282-1139 FAX 026-282-1110	会 長 桑原 茂実 副 会 長 田中 崇喜 " 寺沢 道明 専務理事 戸田 正直
公益社団法人 鉄道貨物協会長野支部	〒381-0037 長野市栗田源田窪992-6 JR東日本長野支社ビル4F 日本貨物鉄道(株)関東支社南東京支社店 長野営業所内	支 所 長 高木幸一郎

○タクシー協会支部

(平成28.10.1現在)

支部名	支部長所属会社名及び支部長名	電話番号
長野	桜観光タクシー(株) 中村 行隆	026-244-3066
更埴	更埴観光タクシー(株) 新井 誠一	026-273-2627
高水	北信タクシー(株) 駒津 健一	026-245-4598
上小	上田観光自動車(株) 中嶋 健彦	0268-22-2012
佐久	松葉タクシー(株) 松葉 和彦	0268-23-1161
中信	アルプス交通(株) 伊藤 文保	0263-58-2021
諏訪上伊那	諏訪交通(株) 山谷 恭博	0266-53-1121
下伊那	南信州広域タクシー(有) 鈴木 佳史	0265-28-2800

○自家用自動車地区協会

(平成28.10.1現在)

協会名	所在地	電話番号	協会長名
長野	〒381-0037 長野市西和田1丁目35-3	026-243-5379	塚田 哲郎
飯山	〒389-2253 飯山市大字飯山2239-1	0269-62-5949	小林 仁
中高	〒383-0022 中野市中央3-5-7 中野警察署内	0269-22-3077	田中 篤
須高	〒382-0073 須坂市大字須坂1725-1 須坂警察署内	026-245-3805	横山 勝登
長野南	〒388-8007 長野市篠ノ井布施高田96	026-293-2440	中嶋 君忠
松代	〒381-1231 長野市松代町松代185 松代交番内	026-278-4459	春原 芳夫
更埴	〒387-0006 千曲市大字粟佐1548-1 千曲警察署内	026-273-2618	宮坂 政光
上小	〒386-0002 上田市住吉65	0268-23-1875	中村 義介
依田窪	〒386-0404 上田市上丸子224-3 上田警察署 依田窪庁舎内	0268-42-2758	早乙女 守
小諸	〒384-0024 小諸市八幡町3-13-15	0267-22-0496	大西 崇弘
川西	〒384-2202 佐久市望月23-1	0267-53-2531	花澤 政雄
軽井沢	〒389-0112 北佐久郡軽井沢町大字中軽井沢18-5	0267-45-4360	巴 金一
佐久	〒385-0051 佐久市大字中込3387	0267-67-4677	中島 和彦
諏訪	〒382-0027 諏訪市湖岸通り1-13-15	0266-52-2244	井口 恒雄
岡谷	〒384-0021 岡谷市郷田1-4-1 商工会館内	0266-22-4071	矢島 實
上伊那	〒396-0015 伊那市中央5007	0265-72-7121	白鳥 和夫
飯田	〒395-0807 飯田市鼎切石5123	0265-22-0450	濱島 光男
木曾	〒397-0001 木曾郡木曾町福島4871-12	0264-23-3230	青木 一
塩尻	〒399-6461 塩尻市大字宗賀73-305 塩尻警察署内	0263-52-2169	青木 博文
松筑	〒390-0837 松本市鎌田1-2-2 鎌田マンション103号	0263-26-9120	田内 光一
安曇野	〒399-8205 安曇野市豊科4704-4	0263-72-2621	山崎 素史
池田	〒399-8601 北安曇郡池田町大字池田4131	0261-62-2460	相澤 勝彦
大町	〒398-0002 大町市大字大町字高見町3341-5	0261-22-1276	松田 邦正

○自動車整備振興会支部

(平成28.10.1現在)

支部名	所在地	電話番号	支部長名
長野	〒381-0037 長野市西和田1丁目35番2号	026-243-4847	石坂 榮造
高水	〒383-0041 中野市大字岩船167	0269-26-2890	山崎 義明
上田	〒386-0002 上田市住吉65 上田自動車検査場内	0268-22-6392	藤森 義晴
佐久	〒385-0051 佐久市中込3387-1 佐久自動車協会内	0267-67-5092	渋谷 一之
松本	〒399-0014 松本市平田東2-4-1 松本自動車協同ビル内	0263-58-3284	島田 三男
大町	同上	0263-31-3715	斎藤 一彦
木曾	〒397-0001 木曾郡木曾町福島3385-1 福島自動車検査場内	0264-22-3229	春日 正志
諏訪	〒393-0046 諏訪郡下諏訪町赤砂崎10795 諏訪自動車協会内	0266-27-9207	小平 祐一
伊那	〒396-0015 伊那市中央5075-1	0265-78-3868	重盛五十二
飯田	〒395-0807 飯田市鼎切石5086-1	0265-22-6302	宮澤 修一

○軽自動車協会支部

(平成28.10.1現在)

支部名	所在地	電話番号	支部長名
長野	〒381-2217 長野市稲里町中央4-16-33	026-285-2471	中江 直紀
上田	〒386-0405 上田市中丸子1415	0268-42-2215	竹内 敬三
佐久	〒385-0011 佐久市猿久保438-3	0267-67-4510	内藤 都宏
中信	〒399-0841 松本市渚2-7-27	0263-25-8282	小池 雅一
諏訪	〒394-0005 岡谷市山下町2-11-20	0266-23-2222	武居 史敏
伊那	〒399-0428 上伊那郡辰野町新町4688-3	0266-41-0586	小林 代治
飯田	〒399-2222 飯田市千代983-3	0265-59-2252	小嶋 啓二

Ⅲ 企画関係

1. 長野県の観光地利用者数

(単位：万人、億円)

区分	平成23年	平成24年	平成25年	平成26年	平成27年
延利用者数	8,435	8,473	8,555	8,418	9,331
観光消費額	3,067	3,097	3,148	2,974	3,302

調査対象：平成27年長野県内282か所の観光地（平成26年：283か所）

※資料 長野県観光部山岳高原観光課（長野県ホームページより）

2. 観光圏整備実施計画

観光庁では、観光立国の実現に向けて、国際競争力の高い魅力ある観光地の形成を促進するため、「観光圏の整備による観光旅客の来訪及び滞在の促進に関する法律」に基づき、複数の観光地が連携して2泊3日以上の滞在型観光を目指す「観光圏」の形成を促進しているところです。

長野県内においては、下表のとおり3観光圏が認定を受けています。

平成24年度観光圏整備実施計画認定対象地域（長野県関係）

圏域名	協議会名	目指す観光圏の姿（キーコンセプト）
信越観光圏	信越観光圏協議会	善光寺発こころの旅路「信越ふるさと回廊」を基本コンセプトに、むかし懐かしい原風景の地を巡り、地域の人々との暮らしの知恵や技を通じた交流、そしてウィンタースポーツ、トレッキング、ウォーキング、温泉等を楽しみながら、豊かな心を取り戻していくふるさとのような観光圏の形成を目指す。
長野県：長野市、須坂市、中野市、飯山市、千曲市、山ノ内町、小布施町、信濃町、坂城町、小川村、高山村、飯綱町、野沢温泉村、木島平村 新潟県：上越市、妙高市		

平成25年度新観光圏整備実施計画認定対象地域（長野県関係）

圏域名	協議会名	目指す観光圏の姿（キーコンセプト）
雪国観光圏	雪国観光圏推進協議会	雪国の自然環境と文化の魅力を国内外にアピールし、観光客の来訪及び滞在促進をめざす雪国観光圏ブランドを確立する。
長野県：栄村 新潟県：十日町市、魚沼市、南魚沼市、湯沢町、津南町 群馬県：みなかみ町		
八ヶ岳観光圏	八ヶ岳観光圏整備推進協議会	豊かな自然と歴史文化、芸術に彩られた上質な日常を、暮らすように旅する滞在型観光地として、農的な体験等の特色ある優れた景観と様々な活動・体験のブランドイメージを形成し、連泊滞在、リピートを促進する。
長野県：富士見町、原村、山梨県：北杜市		

3. 地域資源を活用した観光地魅力創造事業

我が国には、世界屈指の大都市から四季折々に表情を変える自然豊かな農山漁村、集落、散居村まで、或いは雪国文化から亜熱帯文化まで、また長い歴史の中に佇む建築物や文化財から特色あふれる商店街や町工場まで、外国人旅行者の様々な期待・ニーズに応えることのできるポテンシャルがあります。こうした地域の観光資源を世界に通用するレベルまで磨き上げるため、歴史的景観、美しい自然、海洋資源、豊かな農山漁村、魅力ある食文化等の観光資源を活かした地域づくり施策と、体制づくり、受入環境整備、二次交通の充実等の観光振興のための施策を各地域の協議会と一体で事業を実施します。

長野県内においては、下記のとおり3地域が選定されています。

○山ノ内町地域の取組について

【協議会名】(株)WAKUWAKUやまのうちまちづくり協議会

【活用方法】

- ・湯田中温泉
玄関口である「湯田中温泉」の滞在環境を整備し、温泉郷を含む地域を周遊する着地ツアーを企画する。
- ・志賀高原
体験型ツアーやカフェの整備等により、グリーンシーズンの集客や温泉郷との周遊を促進する。

【取組内容】

- ①マーケティング調査 ②滞在型コンテンツの充実、強化 ③来訪需要の喚起
- ④来訪者の利便性等向上 ⑤外国人受入環境整備

○松本市地域の取組について

【協議会名】松本市アルプス観光協会

【活用方法】

- ・アルプス山岳郷DMOの組織づくりを進め、継続的なマーケティング体制を整えることで、カーフリーリゾート構想を推進する。
- ・カーフリーリゾート構想を実現するための核となる観光コンテンツとしてのエコツーリズムを推進する。
- ・マイカーを使わずエリア内を移動出来る環境を実現するため、沢渡をハブに上高地、乗鞍、白骨を周遊するバスを整備する。

【取組内容】

- ①DMOとしての戦略立案 ②観光コンテンツのテストマーケティング ③マーケティング調査

○阿智村地域の取組について

【協議会名】(株)阿智屋神観光局

【活用方法】

- ・「日本一の星空」としての地域資源について、来訪者への満足度向上や首都圏マーケットへの情報発信と併せ、全村的な事業として住民を含め裾野を広げる。
- ・屋神温泉郷と「日本一の星空」と連携した旅行商品や域内周遊で経済還流や交流人口の増大を図る。

【取組内容】

- ①来訪者の利便性等向上 ②域内での消費拡大 ③マーケティング調査 ④来訪需要の喚起

4. V J (ビジット・ジャパン) 事業

平成28年度V J 地方連携事業計画一覧 (長野県関係分)

事業名	対象国	事業実施主体 (長野県関係)	事業概要
スキー観光客等誘致推進事業	オーストラリア イギリス 香港 シンガポール	長野-新潟スノーリゾートアライアンス実行委員会	長野県白馬・志賀高原・野沢温泉、新潟県妙高高原のスキー観光資源をPRし誘客を図るため、オーストラリア(メルボルン、シドニー)、イギリスで開催される旅行博への出展及び現地旅行会社へのセールスコールを実施する。また、オーストラリア、イギリスのほか、訪日旅行者の約9割がFIT(個人旅行)であるシンガポール及び冬期間の入込数が多い香港に対し、インターネット広告による情報発信をする。 あわせて、オールシーズンの山岳リゾートとしての認知度向上を図るため、グリーンシーズンにアメリカからメディア招請を実施する。
中国からスノーリゾートへの誘客事業	中国	長野県	中国では、2022年の冬季オリンピック開催が北京に決定したことにより、ウィンタースポーツの人気が高まっている。長野県のスノーリゾート及び北陸新幹線の利便性を活かした長野県・富山県・石川県の冬の観光地の魅力をPRし、当該地域への旅行商品の造成や認知度向上を図るため、旅行会社、スキー関係者及びメディア招請、現地セミナーやセールスコールを実施する。
台湾FIT向け魅力発信・誘致促進事業	台湾	長野県	台湾からの訪日観光客の約8割がリピーターである。また、リピーターの増加を受けて、日本の地方を訪問するニーズが非常に高まっている。今後、FITの更なる誘客を図るため、ブロガーを招請し、長野県と岐阜県のサイクリング、自然景観や温泉といった新たな観光資源を情報発信する。
韓国からの誘客促進事業	韓国	長野県	韓国では、登山・トレッキングが盛んである。3,000mを超える山岳高原地を有する長野県及び富山県の魅力を発信するため、旅行会社招請及び山岳系の専門誌への広告を実施し、旅行商品の造成及び当該地域の認知度向上を図る。

事業名		対象国	事業実施主体 (長野県関係)	事業概要
タイ誘客 促進事業	○旅行博出展 ○セールスコール ○現地セミナー・商 談会 ○旅行会社招請	タイ	長野県	東南アジア地域の中でも最大の市場規模を有し、個人旅行者の増加とリピーター層の拡大が見られるタイを対象に、バンコクでの旅行博出展や観光セミナー・商談会の開催、また旅行会社を招請することにより、認知度向上と誘客の促進を図る。
台湾親子 自然・文化体験観 光誘致推 進事業	○セールスコール ○旅行会社招請	台湾	諏訪地方観光連盟	台湾における家族旅行を対象として長野県諏訪地域及び名古屋市への誘客を促進するため、旅行会社を招請し、親子で楽しめる自然・文化体験及びモノづくり体験を紹介するとともに、現地旅行会社を訪問する。

5. 広域観光周遊ルート形成促進事業

外国人旅行者の地方への誘客を図るため、複数の広域観光周遊ルートを認定し、関係省庁の施策を集中投入するとともに、地域が推進する取組をパッケージで支援し、海外に強力に発信する事業です。〔各ルートでの取組例〕マーケティング調査、海外プロモーションの実施、計画策定（専門家の招へい等を含む）、広域周遊ツアーの企画・販売、観光資源の磨き上げ、その他広域での地域共通の取組等、受入環境整備（多言語表示、無料Wi-Fi環境など）

長野県内地域を含む周遊ルートは以下の2本です。

(1) 昇龍道（SHORYUDO（Dragon-rise Region））

【コンセプト等】

- ・副題：日本の「まんなか」探訪
- ・コンセプト：日本の「まんなか」9県の広域共通のテーマである「サムライ」、「ものづくり」等をストーリー化して海外へ発信
- ・主な対象市場：中華圏、東南アジア、韓国、米国

(2) 広域関東周遊ルート「東京圏大回廊」(The Wider Kanto Route “Around Tokyo”)

【コンセプト等】

- ・副題：～広域関東で、多様な日本を楽しむ旅～
- ・コンセプト 2020年オリンピック・パラリンピック東京開催を控え、現状では東京都心部に一極集中する外国人観光客の受入状況を変え、関東やこれに隣接する各県まで広域的にその効果を拡大させようとする広域観光周遊ルート形成計画です。
- ・主な対象市場：中国、台湾、韓国、タイ等の東南アジア、欧米等のFITリピーター層

IV 業種別事業者一覧表

(平成28年3月31日現在)

業 種		基 本 数	事業者(場)数	車 両 数
旅 客	一般乗合旅客自動車運送事業		98	1,612
	一般貸切旅客自動車運送事業		151	1,201
	一般乗用旅客 自動車運送事業	法 人	228	2,929
		個 人	94	94
		計	322	3,023
貨 物	一般貨物自動車運送事業		900	17,781
	(特別積合せ)		9	186
	(霊 柩)		86	238
	特定貨物自動車運送事業		6	33
	計		906	17,814
整 備	認証工場		2,092	
	指定整備工場		532	
	整備士養成施設	1 種	6	
		2 種	6	
登 録	自動車販売(封印委託)		甲種 1	
			乙種 80	
			丙種 44	
	自動車回送運行		442	
一般自動車ターミナル			1	

※ 事業者(場)数及び車両数については、県内に営業所を有する他県事業者も含まれる。

※ 特別積合せトラックについては、県内に本社を有する事業者のみで、車両数は県内に配置する運行車数のみである。

V 輸送関係

1. 鉄道事業（民鉄）の輸送実績

民鉄輸送実績

単位：千人

事業者名	項目		年 度					
			23	24	25	26	27	
長野電鉄株式会社	営業キロ		57.6	44.2	33.2	33.2	33.2	
	輸送人員 (千人)	定期外	3,118	2,877	2,907	2,878	3,161	
		定 期	通勤	2,230	2,163	2,104	2,403	2,370
			通学	2,664	2,472	2,331	2,374	2,546
			計	4,894	4,635	4,434	4,777	4,916
合 計		8,012	7,512	7,341	7,655	8,077		
上田鉄道株式会社	営業キロ		11.6	11.6	11.6	11.6	11.6	
	輸送人員 (千人)	定期外	617	606	626	610	664	
		定 期	通勤	228	214	211	222	243
			通学	331	359	381	395	392
			計	559	573	592	617	635
合 計		1,176	1,179	1,218	1,227	1,299		
しなの鉄道株式会社	営業キロ		65.1	65.1	65.1	102.4	102.4	
	輸送人員 (千人)	定期外	2,943	2,950	2,991	3,068	4,272	
		定 期	通勤	2,997	2,948	3,000	3,118	4,498
			通学	4,101	4,176	4,383	4,143	5,938
			計	7,098	7,124	7,383	7,262	10,436
合 計		10,041	10,074	10,374	10,329	14,708		
アルピコ交通株式会社 (松本電鉄)	営業キロ		14.4	14.4	14.4	14.4	14.4	
	輸送人員 (千人)	定期外	515	545	555	539	579	
		定 期	通勤	187	199	217	217	225
			通学	798	813	868	841	863
			計	985	1,012	1,085	1,058	1,088
合 計		1,500	1,557	1,640	1,597	1,667		
関西電力株式会社	営業キロ		6.1	6.1	6.1	6.1	6.1	
	輸送人員 (千人)	定期外	865	888	992	920	1,010	
		定 期	通勤	0	0	0	0	0
			通学	0	0	0	0	0
			計	865	888	992	920	1,010
合 計		865	888	992	920	1,010		

資料：鉄道事業実績報告書

注) 上田電鉄株式会社は、平成17年10月3日上田交通株式会社から分割により設立

しなの鉄道株式会社は、平成27年3月14日の北陸新幹線長野・金沢間の開業に伴い、東日本旅客鉄道株式会社（JR東日本）から経営分離される長野以北の信越本線長野・妙高高原間の経営を引き受けた。

2. 乗合バス事業の輸送実績

(1) 輸送実績

区分 \ 年度	23	24	25	26	27
事業者数	77	91	93	94	98
車両数(両)	1,370	1,491	1,440	1,352	1,612
輸送人員(千人)	20,203	20,541	21,408	21,375	21,373
走行キロ(千キロ)	54,517	57,962	57,610	50,742	59,082
営業収入(万円)	1,208,331	1,207,620	1,235,775	1,275,966	1,482,252

(2) 輸送概況指数

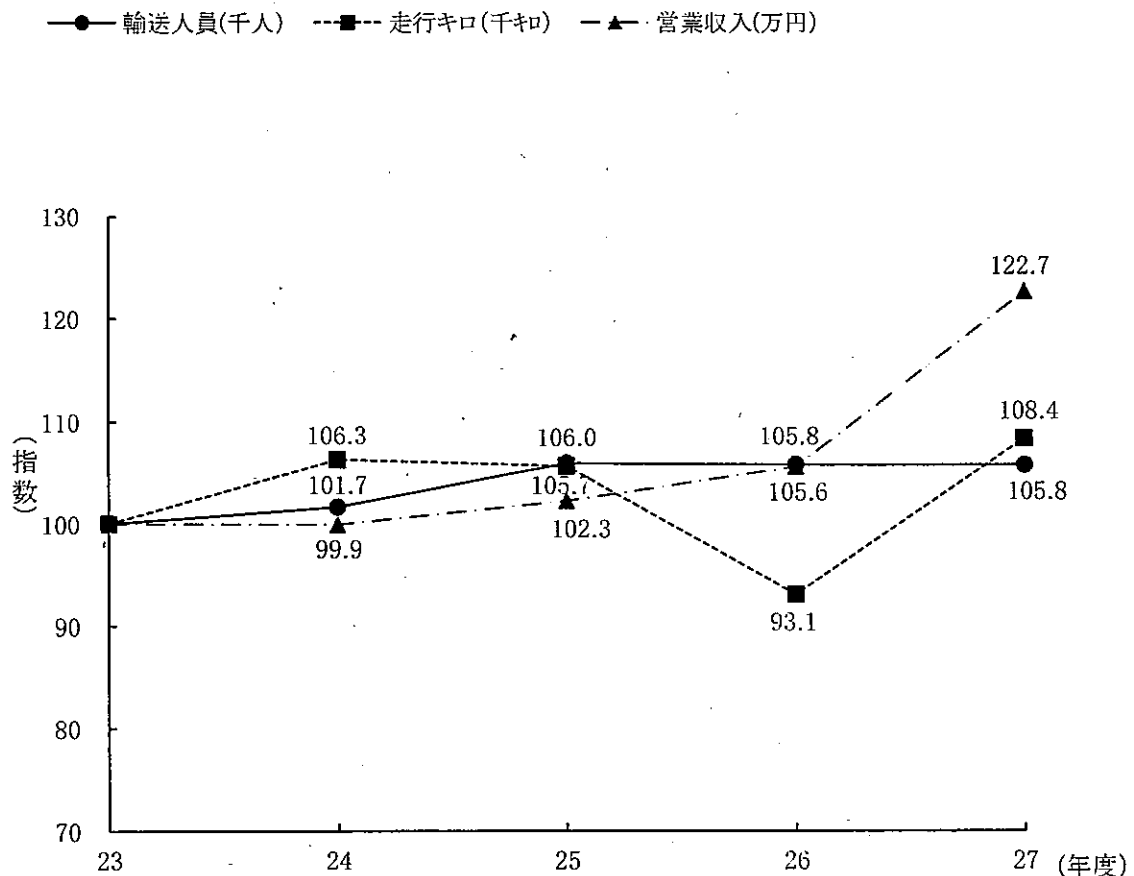

注1. 平成20年度からは、平成18年10月の道路運送法改正により、一般乗合旅客自動車運送事業の許可を受けたものと見なされた事業者の実績を含む。

注2. 他県に主たる事務所を有する事業者の実績を含む。

3. 乗合バス運賃の概要

(1) 運賃算定の基礎

(A+B+C+D+E)	2 km まで…キロ程 × 2 a	A
	2.1km ~ 10kmまで…キロ程 × a	B
	10.1km ~ 20kmまで…キロ程 × 0.8 ~ 1.0 a	C
	20.1km ~ 30kmまで…キロ程 × 0.7 ~ 0.9 a	D
	30.1km 以上…キロ程 × 0.6 ~ 0.75 a	E
a ……基準賃率		

(2) 定期旅客運賃

通 勤	1ヶ月	旧区間基準運賃 × 60 × (1 - 0.3) × 108 / 105	一ヶ月・二ヶ月以外は一部事業者が取り扱う。
	2ヶ月	1ヶ月の定期運賃 × 2 × (1 - 0.02)	
	3ヶ月	1ヶ月の定期運賃 × 3 × (1 - 0.05)	
	4ヶ月	1ヶ月の定期運賃 × 4 × (1 - 0.07)	
	6ヶ月	1ヶ月の定期運賃 × 6 × (1 - 0.1)	
通 学	1ヶ月	15.0kmまで旧区間基準運賃 × 60 × (1 - 0.4) × 108 / 105 15.0km以上旧区間基準運賃 × 60 × (1 - 0.8) × 108 / 105	
	2ヶ月	1ヶ月の定期運賃 × 2 × (1 - 0.02)	
	3ヶ月	1ヶ月の定期運賃 × 3 × (1 - 0.05)	
	4ヶ月	1ヶ月の定期運賃 × 4 × (1 - 0.07)	
	6ヶ月	1ヶ月の定期運賃 × 6 × (1 - 0.1)	
その他、片道通勤、片道通学、特殊定期、観光特殊定期、持参人式等があります。			

※旧区間基準運賃……消費税8%転嫁前の基準賃率に基づく運賃

※1ヶ月定期の算定方法は、事業者により異なる。

(3) 回数旅客運賃

普通回数券(9%引) 特殊(買物) 回数券(20%引・23%引)

通学回数券(23%引) など

ほかに特殊割引(身体障害者割引・児童障害者割引・知的障害者割引) 特殊割増(有料道路割増・観光割増)等がある。

4. 貸切バス事業の輸送実績

(1) 輸送実績

区分 \ 年度	23	24	25	26	27
事業者数	159	162	154	152	151
車両数(両)	1,315	1,288	1,144	1,074	1,201
輸送人員(千人)	4,783	4,987	4,563	4,336	4,497
走行キロ(千キロ)	45,935	48,346	43,634	40,869	38,408
運行回数(回)	212,398	217,406	191,400	173,223	157,999
営業収入(万円)	1,190,966	1,216,214	1,074,919	1,041,137	1,291,215

(2) 輸送概況指数

- 輸送人員(千人)
- 走行キロ(千キロ)
- ▲- 営業収入(万円)

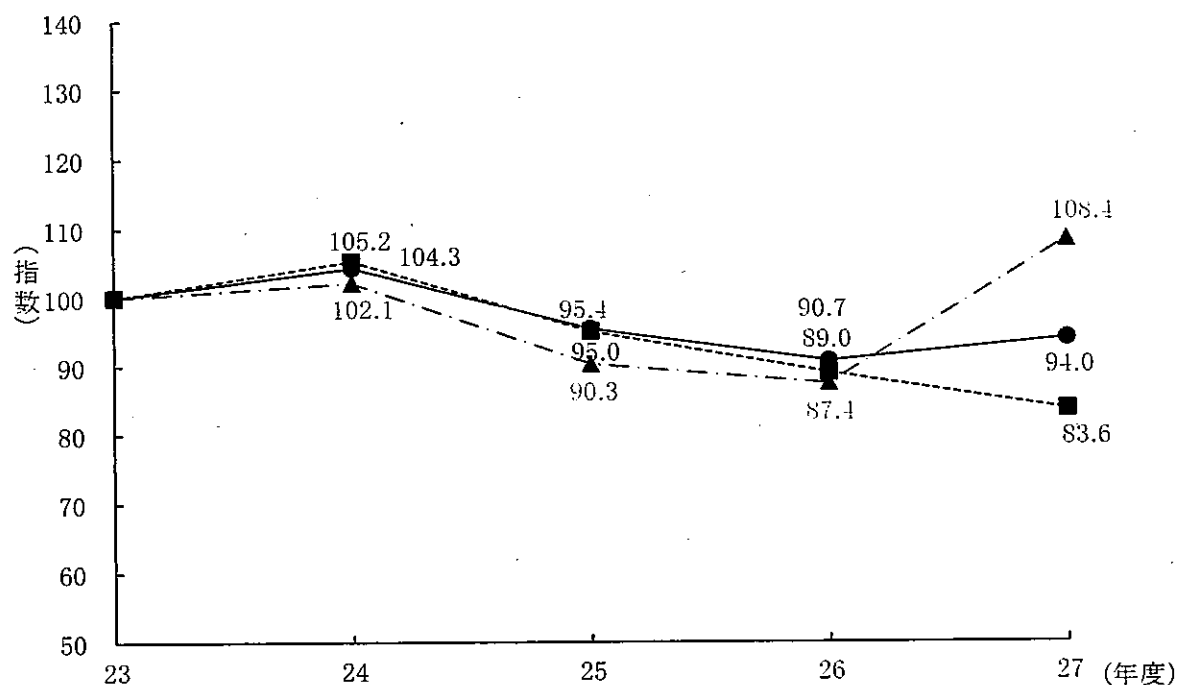

注1. 19年度から道路運送法第21条第2号の許可に基づく乗合運送の実績は除く。

注2. 他県に主たる事務所を有する事業者の実績は除く。

5. 貸切バス運賃の概要

公示年月日 平成26年3月26日

単位(円)

			上 限	下 限
運 賃	キロ制運賃 (1km当り)	大型車	170	120
		中型車	150	100
		小型車	120	90
	時間制運賃 (1時間当り)	大型車	7,350	5,090
		中型車	6,210	4,300
		小型車	5,330	3,690
料 金	交替運転者配置料金	1km当り	30	20
		1時間当り	2,820	1,950
	深夜早朝運行料金		時間制運賃及び交替運転者配置 料金(1時間当り)の2割増し以内	
	特殊車両割増料金		運賃の5割増し以内	

6. タクシー事業の輸送実績

1. 法人

(1) 輸送実績

年度 区分	23	24	25	26	27
事業者数	209	211	218	223	228
車両数(両)	3,039	2,983	2,967	2,801	2,929
輸送人員(千人)	14,529	14,122	13,806	13,310	13,301
走行キロ(千キロ)	89,932	85,553	85,891	82,332	79,676
運行回数(千回)	9,438	9,215	9,068	8,730	8,523
営業収入(万円)	1,603,486	1,537,751	1,541,873	1,491,479	1,454,359

(2) 輸送概況指数

- 輸送人員
- 走行キロ
- ▲ 営業収入

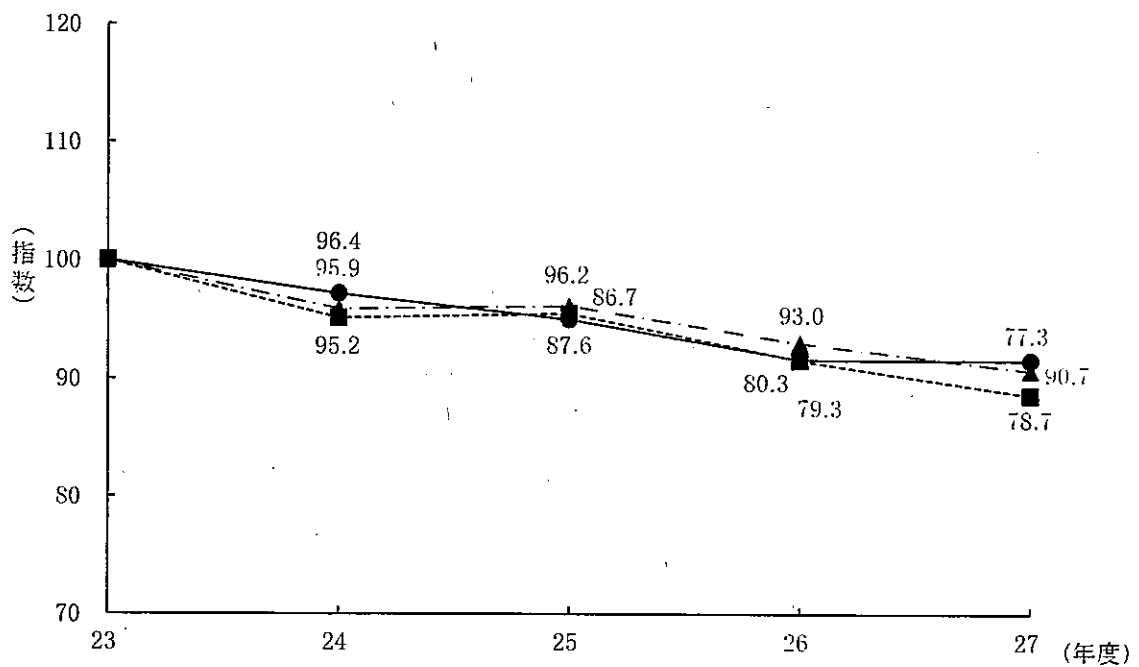

注1. 道路運送法第21条第2号の許可に基づく乗合運送の実績は除く。

注2. 他県に主たる事務所を有する事業者の実績を含む。

2. 個人タクシー

(1) 輸送実績

年度 区分	23	24	25	26	27
事業者数	101	100	99	97	94
車両数(両)	101	100	99	97	94
輸送人員(千人)	230	236	238	220	232
走行キロ(千キロ)	1,892	1,946	1,856	1,857	1,846
運行回数(千回)	170	159	156	147	149
営業収入(万円)	30,199	32,737	29,742	29,927	30,086

(2) 輸送概況指数

- 輸送人員(千人)
- 走行キロ(千キロ)
- ▲ 営業収入(万円)

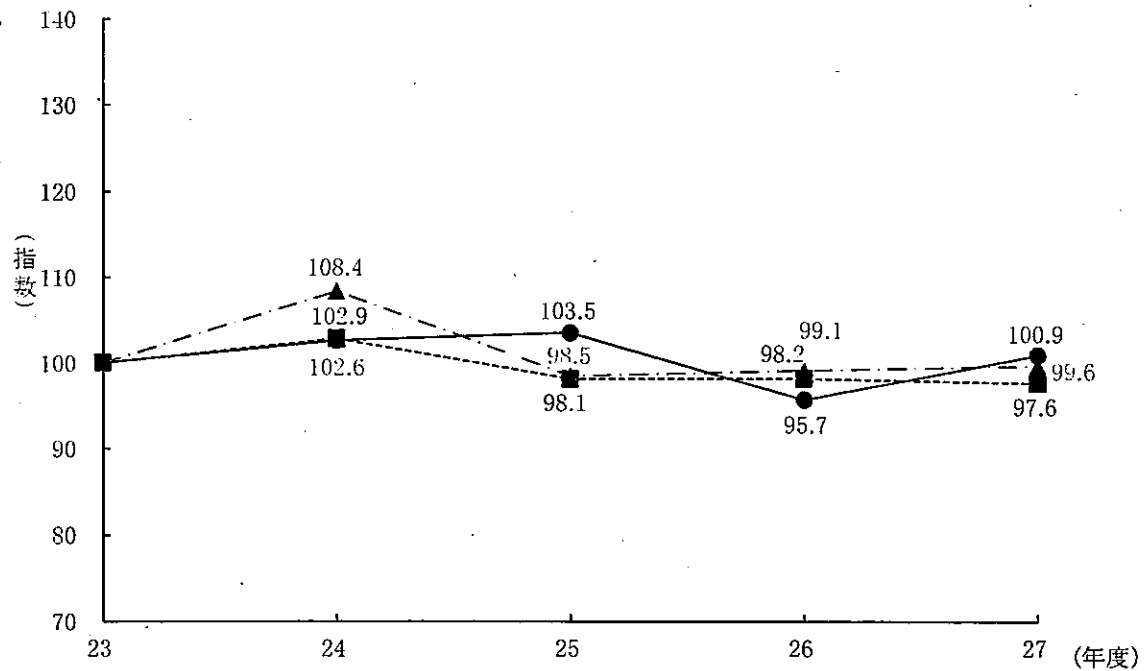

7. タクシー運賃の概要

- ・長野県A地区（長野市A（長野市のうち、平成17年1月1日合併前の長野市及び平成17年1月1日に編入された旧更級郡大岡村、旧上水内郡戸隠村・鬼無里村の区域）、千曲市、埴科郡の区域）

区 分		初 乗 運 賃		加 算 運 賃	
距離 制 運 賃	特定大型車	1.458kmまで	890円～940円	235m～248mまでごとに	120円
	大 型 車	1.458kmまで	830円～880円	205m～217mまでごとに	120円
	普 通 車	1.458kmまで	670円～710円	286m～303mまでごとに	100円
運賃 時間 及距離 併 待併 料用 金制	特定大型車	時速10km以下の走行時間について		1分25秒～30秒ごとに	120円
	大 型 車	時速10km以下の走行時間について		1分15秒～20秒ごとに	120円
	普 通 車	時速10km以下の走行時間について		1分45秒～50秒ごとに	100円
時 間 制 運 賃	特定大型車	最初の1時間まで	9,450円～10,000円	以後30分ごと	4,700円～5,000円
	大 型 車	最初の1時間まで	9,200円～9,800円	以後30分ごと	4,600円～4,900円
	普 通 車	最初の1時間まで	6,600円～7,000円	以後30分ごと	3,300円～3,500円
待 料 金	特定大型車	1分25秒～30秒増すごとに		120円	
	大 型 車	1分15秒～20秒増すごとに		120円	
	普 通 車	1分45秒～50秒増すごとに		100円	
迎車回送料金		1車1回ごとに	150円～180円		

※迎車回送料金以外の運賃料金については、平成14年7月1日付け北陸信越運輸局長公示第16号の「自動認可運賃」による（26. 2.28改正）

- ・身体障害者割引・知的障害者割引……………1割引
 - ・遠距離割引……………9,000円を超えた額に対して1割引
 - ・深夜早朝割増（午後10時以降午前5時までの間）……………2割増
 - ・冬期割増（12月24日～3月5日）……………2割増
- 飯山市、中野市、下水内郡、下高井郡、北安曇郡小谷村・白馬村、上水内郡信濃町・飯綱町の地域を走行する自動車に限る。

・長野県B地区（長野市A地区を除く長野県全域）

区分		初乗運賃		加算運賃	
距離制運賃	特定大型車	1.458kmまで	850円～920円	208m～225mまでごとに	120円
	大型車	1.458kmまで	790円～860円	210m～229mまでごとに	120円
	普通車	1.458kmまで	650円～700円	288m～310mまでごとに	100円
運賃時間及距離併待料用金制	特定大型車	時速10km以下の走行時間について		1分15秒～25秒ごとに	120円
	大型車	時速10km以下の走行時間について		1分20秒～25秒ごとに	120円
	普通車	時速10km以下の走行時間について		1分45秒～55秒ごとに	100円
時間制運賃	特定大型車	最初の1時間まで	9,150円～9,950円	以後30分ごと	4,500円～4,900円
	大型車	最初の1時間まで	9,000円～9,850円	以後30分ごと	4,450円～4,850円
	普通車	最初の1時間まで	6,500円～7,050円	以後30分ごと	3,200円～3,450円
待料金	特定大型車	1分15秒～25秒増すごとに		120円	
	大型車	1分20秒～25秒増すごとに		120円	
	普通車	1分45秒～55秒増すごとに		100円	
迎車回送料金		1車1回ごとに		150円～180円	

※迎車回送料金以外の運賃料金については、平成14年7月1日付け北陸信越運輸局長公示第16号の「自動認可運賃」による。(26. 2.28改正)

- ・身体障害者割引・知的障害者割引……………1割引
- ・遠距離割引……………9,000円を超えた額に対して1割引
- ・深夜早朝割増（午後10時以降午前5時までの間）……………2割増
- ・冬期割増（12月24日～3月5日）……………2割増

飯山市、中野市、下水内郡、下高井郡、北安曇郡小谷村・白馬村、上水内郡信濃町・飯綱町の地域を走行する自動車に限る。

8. 貨物自動車運送事業の推移

1. 特別積合せトラック事業

区分 \ 年度	23	24	25	26	27
事業者数	11	11	10	10	10
車両数(両)	227	191	192	184	186

注 1. 事業者数は、県内に本社を有する事業者と日本通運(株)長野支店を計上した。

2. 車両数は、運行車のみ計上した。

2. 一般トラック事業

区分 \ 年度	23	24	25	26	27
事業者数	810	799	796	809	814
車両数(両)	16,985	17,060	17,855	17,219	17,543

注 1. 霊柩を除いて計上した。

3. 特定トラック事業

区分 \ 年度	23	24	25	26	27
事業者数	7	7	7	7	6
車両数(両)	108	106	106	108	33

VI 登録関係

1. 全国都道府県別自動車保有車両数等調

種別 都道府県	検査自動車			軽自動車	合計	順位	人口比		順位
	登録車	小型二輪車	計				人口	1台当り人口	
北海道	2,452,156	54,864	2,507,020	1,220,486	3,727,506	6	5,401,210	1.45	35
青森	524,495	11,821	536,316	466,849	1,003,165	30	1,338,465	1.33	29
岩手	538,375	14,554	552,929	471,469	1,024,398	27	1,289,470	1.26	17
宮城	1,009,132	33,035	1,042,167	645,992	1,688,159	17	2,324,466	1.38	32
秋田	424,621	10,331	434,952	383,112	818,064	38	1,043,015	1.27	19
山形	496,538	12,952	509,490	424,209	933,699	33	1,129,560	1.21	9
福島	941,759	29,923	971,682	684,548	1,656,230	19	1,953,699	1.18	6
東北局計	3,934,920	112,616	4,047,536	3,076,179	7,123,715	-	9,078,675	1.27	-
茨城	1,584,667	49,085	1,633,752	940,842	2,574,594	11	2,970,231	1.15	4
栃木	1,054,283	37,276	1,091,559	620,793	1,712,352	16	1,998,864	1.17	5
群馬	1,041,198	34,695	1,075,893	708,857	1,784,750	15	2,005,320	1.12	1
埼玉	2,604,280	94,542	2,698,822	1,361,473	4,060,295	3	7,323,413	1.80	42
千葉	2,340,007	77,084	2,417,091	1,175,267	3,592,358	7	6,265,899	1.74	41
東京都	3,149,886	169,715	3,319,601	1,093,556	4,413,157	2	13,415,349	3.04	47
神奈川県	2,757,989	123,777	2,881,766	1,111,723	3,993,489	4	9,136,151	2.29	45
山梨	393,804	13,871	407,675	344,966	752,641	40	849,784	1.13	2
関東局計	14,926,114	600,045	15,526,159	7,357,477	22,883,636	-	43,965,011	1.92	-
新潟	969,266	28,833	998,099	843,738	1,841,837	14	2,319,435	1.26	17
富山	515,387	12,137	527,524	370,818	898,342	36	1,080,160	1.20	7
石川	530,661	11,821	542,482	356,483	898,965	35	1,157,042	1.29	23
長野	965,900	33,178	999,078	893,977	1,893,055	12	2,137,666	1.13	2
北信局計	2,981,214	85,969	3,067,183	2,465,016	5,532,199	-	6,694,303	1.21	-
福井	363,819	7,780	371,599	289,930	661,529	43	799,220	1.21	9
岐阜	969,086	25,715	994,801	680,570	1,675,371	18	2,076,195	1.24	12
静岡県	1,609,941	57,873	1,667,814	1,196,306	2,864,120	10	3,770,619	1.32	25
愛知	3,382,578	105,246	3,487,824	1,679,417	5,167,241	1	7,509,636	1.45	35
三重	819,230	25,487	844,717	658,575	1,503,292	21	1,850,028	1.23	11
中部局計	7,144,654	222,101	7,366,755	4,504,798	11,871,553	-	16,005,698	1.35	-
滋賀	538,052	17,785	555,837	463,842	1,019,679	28	1,419,863	1.39	33
京都	769,166	31,751	800,917	536,327	1,337,244	24	2,574,842	1.93	44
大阪	2,367,428	91,458	2,458,886	1,275,376	3,734,262	5	8,865,502	2.37	46
奈良	461,515	14,279	475,794	356,569	832,363	37	1,387,818	1.67	40
和歌山	334,624	10,893	345,517	405,604	751,121	41	994,317	1.32	25
兵庫県	1,799,228	65,142	1,864,370	1,146,206	3,010,576	9	5,621,087	1.87	43
近畿局計	6,270,013	231,308	6,501,321	4,183,924	10,685,245	-	20,863,429	1.95	-
鳥取	214,621	5,222	219,843	243,377	463,220	47	579,309	1.25	14
島根	253,851	5,608	259,459	291,738	551,197	46	701,394	1.27	19
岡山	765,777	26,096	791,873	733,595	1,525,468	20	1,933,781	1.27	19
広島	1,009,263	35,527	1,044,790	840,745	1,885,535	13	2,863,211	1.52	38
山口	544,383	15,302	559,685	512,722	1,072,407	26	1,419,781	1.32	25
中国局計	2,787,895	87,755	2,875,650	2,622,177	5,497,827	-	7,497,476	1.36	-
徳島	305,510	8,802	314,312	305,088	619,400	44	770,057	1.24	12
香川	387,325	12,219	399,544	380,971	780,515	39	1,002,173	1.28	22
愛媛	472,732	15,326	488,058	525,563	1,013,621	29	1,415,997	1.40	34
高知	242,702	9,591	252,293	308,121	560,414	45	740,059	1.32	25
四国局計	1,408,269	45,938	1,454,207	1,519,743	2,973,950	-	3,928,286	1.32	-
福岡	1,879,984	70,089	1,950,073	1,388,921	3,338,994	8	5,122,448	1.53	39
佐賀	317,940	12,367	330,307	341,730	672,037	42	842,457	1.25	14
長崎	406,722	16,115	422,837	521,887	944,724	31	1,404,103	1.49	37
熊本	679,131	21,950	701,081	661,403	1,362,484	22	1,810,343	1.33	29
大分	453,892	13,133	467,025	448,773	915,798	34	1,183,961	1.29	23
宮崎	431,338	15,848	447,186	492,513	939,699	32	1,128,078	1.20	7
鹿児島	612,467	20,521	632,988	709,866	1,342,854	23	1,679,502	1.25	14
九州局計	4,781,474	170,023	4,951,497	4,565,093	9,516,590	-	13,170,892	1.38	-
沖縄	457,951	17,842	475,793	612,716	1,088,509	25	1,461,231	1.34	31
全国計	47,144,660	1,628,461	48,773,121	32,127,609	80,900,730	-	128,066,211	1.58	-

(注) 1. 自家用乗用車数には、軽乗用自動車を含む。

① 自動車数→国土交通省自動車交通局「自動車保有車両数(平成28年3月31日現在)」

② 人口・世帯数→総務省自治行政局「住民基本台帳に基づく人口及び世帯数(平成28年1月1日現在)」

③ 面積→国土交通省国土地理院「全国都道府県市町村別面積調(平成27年10月1日現在)」

※(面積)全国計には都県にまたがる境界未定地域含む 12,780.26km²

平成28年3月31日現在

世帯比			面積比			自家用乗用車数比					
世帯数	世帯当り台数	順位	面積	1km当り台数	順位	自家用乗用車数	順位	1台当り人口	順位	世帯当り台数	順位
2,751,282	1.35	40	83,424	45	47	2,768,065	5	1.95	12	1.01	40
588,464	1.70	30	9,646	104	42	720,811	30	1.86	15	1.22	31
520,986	1.97	14	15,275	67	46	730,782	28	1.76	24	1.40	17
971,642	1.74	27	6,859	246	20	1,270,957	18	1.83	18	1.31	24
426,035	1.92	16	11,638	70	45	590,847	38	1.77	23	1.39	20
410,329	2.28	2	6,652	140	38	688,816	33	1.64	36	1.68	3
774,515	2.14	6	13,784	120	41	1,211,071	19	1.61	40	1.56	9
3,691,971	1.93	-	63,852	112	-	5,213,284	-	1.74	-	1.41	-
1,208,718	2.13	7	6,097	422	10	1,939,984	11	1.53	45	1.60	6
809,857	2.11	9	6,408	267	18	1,314,333	16	1.52	46	1.62	5
823,565	2.17	5	6,362	281	15	1,357,393	14	1.48	47	1.65	4
3,167,510	1.28	42	3,768	1,078	4	3,153,036	2	2.32	6	1.00	41
2,773,070	1.30	41	5,083	707	6	2,758,478	6	2.27	7	0.99	42
6,889,913	0.64	47	2,106	2,095	1	3,098,357	3	4.33	1	0.45	47
4,193,331	0.95	45	2,416	1,653	3	3,039,047	4	3.01	3	0.72	45
354,020	2.13	7	4,254	177	30	547,342	40	1.55	43	1.55	10
20,219,984	1.13	-	36,494	627	-	17,207,970	-	2.55	-	0.85	-
885,719	2.08	10	10,364	178	29	1,376,260	13	1.69	35	1.55	10
411,570	2.18	4	2,046	439	9	702,157	32	1.54	44	1.71	2
474,789	1.89	18	4,186	215	25	707,073	31	1.64	36	1.49	13
856,348	2.21	3	13,104	144	37	1,356,595	15	1.58	42	1.58	8
2,628,426	2.10	-	29,700	186	-	4,142,085	-	1.62	-	1.58	-
288,163	2.30	1	4,190	158	34	504,109	42	1.59	41	1.75	1
804,061	2.08	10	9,769	172	32	1,283,308	17	1.62	38	1.60	6
1,544,095	1.85	20	7,253	395	12	2,183,258	10	1.73	28	1.41	16
3,171,435	1.63	32	5,123	1,009	5	4,085,701	1	1.84	17	1.29	26
777,756	1.93	15	5,759	261	19	1,138,776	20	1.62	38	1.46	14
6,585,510	1.80	-	32,094	370	-	9,195,152	-	1.74	-	1.40	-
559,129	1.82	22	3,767	271	17	784,620	27	1.81	20	1.40	17
1,193,739	1.12	44	4,612	290	14	992,093	23	2.60	4	0.83	44
4,186,316	0.89	46	1,905	1,960	2	2,734,546	7	3.24	2	0.65	46
583,900	1.43	38	3,691	226	22	648,199	37	2.14	8	1.11	35
439,637	1.71	29	4,725	159	33	534,183	41	1.86	15	1.22	31
2,490,682	1.21	43	8,401	358	13	2,286,423	9	2.46	5	0.92	43
9,453,403	1.13	-	27,101	394	-	7,980,064	-	2.61	-	0.84	-
234,501	1.98	13	3,507	132	40	340,271	47	1.70	31	1.45	15
287,437	1.92	16	6,708	82	43	402,564	45	1.74	25	1.40	17
829,811	1.84	21	7,011	218	24	1,138,477	21	1.70	31	1.37	21
1,290,645	1.46	37	8,479	222	23	1,433,311	12	2.00	11	1.11	35
658,456	1.63	32	6,112	175	31	814,312	25	1.74	25	1.24	30
3,300,850	1.67	-	31,818	173	-	4,128,935	-	1.82	-	1.25	-
332,780	1.86	19	4,147	149	35	451,023	44	1.71	30	1.36	22
433,549	1.80	24	1,863	419	11	579,762	39	1.73	28	1.34	23
649,791	1.56	35	5,676	179	28	730,782	29	1.94	13	1.12	34
352,809	1.59	34	7,104	79	44	390,759	46	1.89	14	1.11	35
1,768,929	1.68	-	18,789	158	-	2,152,326	-	1.83	-	1.22	-
2,346,328	1.42	39	4,854	688	7	2,535,859	8	2.02	10	1.08	38
325,221	2.07	12	2,441	275	16	494,337	43	1.70	31	1.52	12
633,084	1.49	36	4,132	229	21	685,597	34	2.05	9	1.08	38
767,976	1.77	25	7,272	187	26	1,009,260	22	1.79	22	1.31	24
530,704	1.73	28	5,100	180	27	682,001	35	1.74	25	1.29	26
519,970	1.81	23	6,794	138	39	664,084	36	1.70	31	1.28	29
805,329	1.67	31	9,043	149	35	932,862	24	1.80	21	1.16	33
5,928,612	1.61	-	39,637	240	-	7,004,000	-	1.88	-	1.18	-
621,790	1.75	26	2,281	477	8	803,368	26	1.82	19	1.29	26
56,950,757	1.42	-	377,971	214	-	60,595,249	-	2.11	-	1.06	-

2. 長野県市町村別自動車保有車両数

平成28.3.31現在

北陸信越運輸局 長野運輸支局
松本自動車検査登録事務所

市町村	種別		貨物		乗合		乗用		特種(株)	登録車計	三輪・軽四輪		二輪車		合計		
	普通	小型	普通	小型	普通	小型	普通	小型			貨物	乗用	計	小型		整	計
長野市	7,190	13,158	217	20,565	838	61,836	80,523	142,359	5,369	169,131	40,375	89,780	130,155	5,309	5,312	10,621	309,907
松本市	5,216	10,515	101	15,832	501	43,460	52,464	95,924	3,687	115,944	24,294	56,004	80,298	3,578	3,591	7,169	203,411
上田市	3,050	4,882	22	7,954	430	25,945	36,025	61,970	1,779	72,133	20,530	42,299	62,829	2,764	2,549	5,313	140,275
岡谷市	735	1,710	0	2,445	56	8,774	10,534	19,308	437	22,246	4,609	13,748	18,357	706	760	1,466	42,069
飯田市	2,231	3,540	31	5,802	267	15,912	21,044	36,956	1,507	44,532	15,034	28,443	43,477	1,379	1,708	3,087	91,096
諏訪市	1,042	1,624	15	2,681	96	9,150	10,939	20,089	606	23,472	5,484	13,540	19,024	725	748	1,473	43,969
須坂市	1,099	1,293	31	2,423	56	7,845	10,303	18,148	561	21,188	7,074	14,463	21,537	852	653	1,505	44,230
小諸市	1,040	1,506	20	2,566	153	7,323	9,859	17,182	842	20,743	7,437	11,962	19,399	774	858	1,632	41,774
伊那市	1,306	2,061	18	3,385	204	11,646	14,894	26,540	952	31,081	12,859	19,703	32,582	1,235	1,211	2,446	66,089
中野市	1,028	1,296	7	2,331	52	6,508	8,184	14,692	695	17,770	8,571	13,471	22,042	635	646	1,281	41,093
駒ヶ根市	715	926	13	1,654	89	5,657	7,129	12,786	519	15,048	4,965	9,181	14,146	594	588	1,182	30,376
大町市	717	1,196	11	1,924	150	4,714	6,174	10,888	794	13,756	5,407	7,496	12,903	466	490	956	27,615
飯山市	513	794	13	1,320	133	3,152	3,747	6,899	662	9,014	5,221	6,392	11,613	353	318	671	21,298
茅野市	1,101	1,667	7	2,775	171	9,930	11,726	21,656	725	25,327	8,665	15,770	24,435	855	925	1,780	51,542
塩尻市	1,770	2,110	44	3,924	111	11,911	14,292	26,203	982	31,220	8,436	17,431	25,867	1,104	1,033	2,137	59,224
佐久市	1,987	3,261	41	5,289	161	17,457	22,367	39,824	1,703	46,977	17,269	25,979	43,248	1,706	1,696	3,402	93,627
千曲市	1,166	1,612	11	2,789	123	9,922	12,528	22,450	691	26,053	8,368	17,036	25,404	938	899	1,837	53,294
東御市	1,192	1,087	29	2,308	33	5,218	6,958	12,176	538	15,055	5,468	8,328	13,796	587	462	1,049	29,900
安曇野市	1,759	2,746	85	4,590	136	16,505	20,855	37,360	1,361	43,447	12,614	25,478	38,092	1,530	1,502	3,032	84,571
南佐久郡	1,247	2,111	35	3,393	120	5,019	5,956	10,975	770	15,258	8,424	6,158	14,582	421	619	1,040	30,880
川上村	445	741	0	1,186	25	1,064	1,024	2,088	192	3,491	1,994	917	2,911	43	103	146	6,548
南牧村	311	443	32	786	29	787	826	1,613	210	2,638	1,312	705	2,017	56	89	145	4,800
小海町	205	396	3	604	30	822	1,119	1,941	141	2,716	1,496	1,215	2,711	86	127	213	5,640
南相木村	27	45	0	72	10	199	241	440	22	544	391	229	620	20	36	56	1,220
北相木村	25	57	0	82	7	151	165	316	28	453	331	163	494	16	32	48	975
佐久穂町	234	429	0	663	19	1,995	2,581	4,576	177	5,435	2,900	2,929	5,829	200	232	492	11,696
不明	0	0	0	0	0	1	0	1	0	1	0	0	0	0	0	0	1
北佐久郡	1,143	1,425	35	2,603	178	9,008	9,724	18,732	708	22,221	7,003	10,165	17,168	824	738	1,562	40,951
軽井沢町	415	647	1	1,063	136	4,901	4,636	9,537	342	11,078	2,700	4,181	6,881	345	306	651	18,610
御代田町	461	487	5	953	15	2,806	3,409	6,215	279	7,462	2,313	3,893	6,206	291	262	553	14,221
立科町	267	291	29	587	27	1,301	1,679	2,980	86	3,680	1,990	2,091	4,081	188	170	358	8,119
不明	0	0	0	0	0	0	0	0	1	1	0	0	0	0	0	0	1
小県郡	296	336	1	633	50	1,827	2,354	4,181	181	5,045	2,726	3,107	5,333	226	244	470	11,348
長和町	152	212	0	364	35	1,108	1,408	2,516	147	3,062	1,686	1,752	3,438	130	162	292	6,792
普木村	144	122	1	267	15	719	946	1,665	33	1,980	1,040	1,355	2,395	96	82	178	4,553

種別 市町村	貨物				乗合		乗用		特種(殊)	登録車 計	三輪・軽四輪		二輪		合計			
	普通		小型		計		普通				小型		貨物	乗用		計	小型	計
	普通	小型	被牽引	計	普通	小型	計	普通			小型	計						
不 明	0	2	0	2	0	0	0	0	1	3	0	0	0	0	0	3		
諏訪郡	739	1,580	8	2,327	92	7,522	9,009	16,531	534	19,484	7,139	11,375	18,514	633	815	1,448	39,446	
下諏訪町	212	580	2	794	30	3,257	4,261	7,518	200	8,542	1,717	5,503	7,220	321	363	684	16,446	
富士見町	323	482	4	809	48	2,572	2,988	5,560	195	6,612	3,130	3,881	7,011	175	272	447	14,070	
原村	203	518	2	723	14	1,693	1,760	3,453	139	4,329	2,292	1,991	4,283	137	180	317	8,929	
不 明	1	0	0	1	1	0	0	0	0	1	0	0	0	0	0	0	1	
上伊那郡	2,002	2,329	81	4,412	178	14,475	18,670	33,145	953	38,688	13,953	23,536	37,489	1,538	1,318	2,856	79,033	
辰野町	274	418	6	698	26	3,317	4,479	7,796	210	8,730	3,157	5,735	8,892	357	284	641	18,263	
箕輪町	522	635	21	1,178	57	4,284	5,292	9,576	210	11,021	4,003	7,094	11,097	443	394	837	22,955	
飯島町	203	247	2	452	34	1,555	2,042	3,597	106	4,189	1,983	2,604	4,587	197	173	370	9,146	
南箕輪村	700	610	48	1,358	34	2,945	3,763	6,708	237	8,337	2,202	4,242	6,444	288	228	516	15,297	
中川村	100	154	0	294	14	797	1,106	1,903	72	2,243	1,399	1,322	2,721	101	98	199	5,163	
宮田村	203	265	4	472	13	1,576	1,988	3,564	118	4,167	1,209	2,539	3,748	152	141	293	8,208	
不 明	0	0	0	0	0	1	0	1	0	1	0	0	0	0	0	0	1	
下伊那郡	1,418	1,834	25	3,277	237	9,228	12,155	21,383	1,009	25,906	13,281	16,765	30,046	920	1,295	2,215	58,167	
松川町	364	426	10	800	40	2,142	2,758	4,900	202	5,942	2,615	3,889	6,504	261	296	557	13,003	
高森町	296	310	7	613	43	1,992	2,583	4,575	197	5,428	2,354	3,668	6,022	190	220	410	11,860	
阿南町	78	129	0	207	16	576	851	1,427	84	1,734	1,263	1,265	2,528	75	103	178	4,440	
阿智村	139	178	0	317	54	1,107	1,331	2,438	105	2,914	1,495	1,879	3,374	99	158	257	6,545	
平谷村	12	16	0	28	4	68	90	158	22	212	135	110	245	2	10	12	469	
根羽村	40	49	0	89	11	153	251	404	34	538	283	182	465	6	11	17	1,020	
下條村	61	112	0	173	13	584	764	1,348	25	1,559	931	991	1,922	55	72	127	3,608	
壳木村	6	17	0	23	5	60	120	180	9	217	157	130	287	2	15	17	521	
天龍村	50	49	0	99	6	200	252	452	41	598	350	320	670	23	35	58	1,326	
秦阜村	28	51	0	79	9	239	303	542	33	663	417	468	885	26	64	90	1,638	
喬木村	137	210	1	348	16	946	1,278	2,224	119	2,707	1,189	1,723	2,912	77	121	198	5,817	
豊丘村	169	245	7	421	12	1,035	1,360	2,395	107	2,935	1,619	1,867	3,486	98	138	236	6,657	
大鹿村	38	42	0	80	8	126	214	340	30	458	473	273	746	6	52	58	1,262	
不 明	0	0	0	0	0	0	0	0	1	1	0	0	0	0	0	0	1	
木曾郡	806	1,282	14	2,102	156	4,783	6,349	11,132	755	14,145	5,353	6,590	11,943	375	595	970	27,058	
木曾町	289	540	5	834	84	1,914	2,747	4,661	354	5,933	2,411	2,808	5,219	147	238	385	11,537	
上松町	162	218	2	382	13	815	988	1,803	92	2,290	740	1,053	1,793	61	75	136	4,219	
南木曾町	133	175	7	315	27	676	937	1,613	104	2,059	727	1,018	1,745	57	89	146	3,950	
木祖村	108	166	0	274	18	530	704	1,234	104	1,630	671	692	1,353	40	72	112	3,095	
王滝村	20	24	0	44	7	165	187	352	33	436	170	192	362	7	27	34	832	
大桑村	94	158	0	252	7	683	786	1,469	68	1,796	634	837	1,471	63	94	157	3,424	
不 明	0	1	0	1	0	0	0	0	0	1	0	0	0	0	0	0	1	
東筑摩郡	804	1,133	15	1,952	66	3,897	4,878	8,775	577	11,370	5,198	6,381	11,579	473	491	964	23,913	
筑北村	70	141	1	212	28	797	1,029	1,826	89	2,155	1,246	1,252	2,498	95	104	199	4,852	

種別	貨物			乗合		乗用		特種(殊)	登録車計	軽三輪・軽四輪			二輪車			合計
	普通		被牽引	計	普通	小型	計			貨物	乗用	計	小型	軽	計	
	41	79	0	120	7	418	502			920	42	777	782	1,559	63	
市町村	58	92	0	150	9	288	421	709	66	555	522	1,077	44	54	98	2,109
麻績村	420	589	13	1,022	16	1,555	1,850	3,405	292	1,574	2,494	4,068	180	155	335	9,138
生坂村	215	232	1	448	5	838	1,076	1,914	86	1,046	1,331	2,377	91	100	191	5,021
山形村	0	0	0	0	1	1	0	1	2	0	0	0	0	0	0	4
朝日村	739	969	23	1,731	247	5,927	7,195	13,122	740	6,026	7,975	14,001	475	647	1,122	30,963
不 明	184	228	3	415	15	1,617	2,206	3,823	105	1,686	2,747	4,433	148	209	357	9,148
北安曇郡	196	264	2	462	16	1,682	2,277	3,959	140	1,457	2,558	4,015	183	139	322	8,914
池田町	249	347	18	614	167	2,092	2,062	4,154	324	2,000	1,966	3,966	115	219	334	9,559
松川村	110	129	0	239	49	536	650	1,186	171	883	704	1,587	29	80	109	3,341
白馬村	0	1	0	1	0	0	0	0	0	0	0	0	0	0	0	1
小谷村	264	490	5	759	12	2,722	3,312	6,034	111	2,522	4,096	6,618	258	230	488	14,022
不 明	264	490	5	759	12	2,722	3,312	6,034	111	2,522	4,096	6,618	258	230	488	14,022
埴科郡	284	436	5	725	31	2,655	3,749	6,404	205	3,593	5,032	8,625	257	253	510	16,500
坂城町	152	210	4	366	25	1,146	1,560	2,706	155	1,584	2,168	3,752	135	126	261	7,265
上高井郡	131	226	1	358	6	1,509	2,189	3,698	49	2,009	2,864	4,873	122	127	249	9,233
高山村	1	0	0	1	0	0	0	0	1	0	0	0	0	0	0	2
小布施町	347	596	6	949	300	3,135	3,903	6,938	421	4,743	5,714	10,457	269	369	638	19,703
不 明	163	325	4	492	224	1,936	2,289	4,225	263	2,647	3,512	6,159	153	201	354	11,717
下高井郡	129	183	2	314	20	714	916	1,630	75	2,039	1,248	2,596	70	65	135	4,770
山ノ内町	55	88	0	143	56	485	598	1,083	82	1,364	854	1,702	46	103	149	3,215
木島平村	0	0	0	0	0	0	0	0	1	0	0	0	0	0	0	1
野沢温泉村	399	723	6	1,128	121	3,495	4,737	8,232	574	5,452	6,224	11,676	389	399	788	22,519
不 明	143	328	0	471	54	1,746	2,453	4,199	184	2,725	3,146	5,871	197	206	403	11,182
上水内郡	182	313	6	501	52	1,373	1,794	3,167	317	2,012	2,366	4,378	153	151	304	8,719
飯綱町	74	82	0	156	15	376	489	865	67	1,103	712	1,427	39	42	81	2,611
信濃町	0	0	0	0	0	0	1	1	6	0	0	0	0	0	0	7
小川村	48	87	0	135	13	263	321	584	128	647	394	1,041	30	34	64	1,965
不 明	48	87	0	135	13	263	321	584	128	647	394	1,041	30	34	64	1,965
下 水 内 郡	0	0	0	0	0	1	1	2	0	431	167	598	0	627	627	1,227
栄 村	45,393	72,315	975	118,683	5,561	356,822	452,758	809,580	32,076	309,171	550,183	859,354	33,178	34,623	67,801	1,893,055
長野県合計	45,440	72,977	950	119,367	5,576	350,335	463,925	814,260	31,803	311,594	540,620	852,214	33,135	34,820	67,955	1,891,175
前年対比	99.9	99.1	102.6	99.4	99.7	101.9	97.6	99.4	100.9	99.2	101.8	100.8	100.1	99.4	99.8	100.1

参 考

27年3月31日現在	45,440	72,977	950	119,367	5,576	350,335	463,925	814,260	31,803	311,594	540,620	852,214	33,135	34,820	67,955	1,891,175
前年対比	99.9	99.1	102.6	99.4	99.7	101.9	97.6	99.4	100.9	99.2	101.8	100.8	100.1	99.4	99.8	100.1

(注) 1. 「市町村」欄は、平成28年3月31日現在で記載。

2. 軽三輪・軽四輪の「貨物」欄には、軽特種用途車両及び未分類車両を含む。

3. 二輪車の「軽」欄には、スノーモービル及び被牽引自動車を含む。

3. 長野県における自動車数の推移

車種		年														
		23	30	35	40	45	50	55	60	元	5	8	9	10	11	
貨物	普通	1,843	3,531	4,638	7,493	12,847	20,123	25,830	30,594	36,471	48,332	55,141	56,982	57,481	57,194	
	小型	4輪	235	1,361	7,255	39,868	111,746	143,742	167,111	155,365	146,747	141,417	137,395	136,425	133,563	129,134
		3輪	564	5,488	8,687	4,285	1,265	486	203	62	37	28	26	26	23	24
	被けん引	0	18	129	175	223	321	407	392	420	540	743	787	800	788	
乗合		251	885	1,584	2,450	4,178	5,071	5,839	6,297	6,686	7,018	6,918	6,931	6,899	6,754	
乗用	普通	320	698	657	807	1,009	2,223	5,523	8,378	12,938	69,975	158,320	190,880	217,067	236,514	
	小型	170	538	2,372	18,580	101,104	279,921	432,506	524,369	598,803	654,662	646,284	642,162	635,098	626,006	
特種用途		136	547	967	1,795	3,768	7,226	9,615	11,650	13,765	18,311	21,686	23,461	24,919	26,460	
大型特殊		0	16	85	556	1,926	4,050	6,774	9,158	11,079	12,920	14,080	6,295	6,500	6,633	
登録車合計		3,519	13,082	26,374	76,009	238,066	463,163	653,808	746,265	826,996	953,203	1,040,593	1,063,949	1,082,350	1,089,507	
指数		100	372	749	2,160	6,765	13,162	18,579	21,207	23,501	27,087	29,571	30,234	30,757	30,961	
登録車前年対比%		-	-	-	-	-	-	-	-	103	103	103	102	102	101	
小型2輪		84	994	1,326	1,335	2,067	5,996	7,134	16,468	21,777	23,185	27,022	27,764	28,289	28,774	
軽自動車			5,706	24,796	53,036	125,487	163,780	201,115	334,716	445,970	523,745	575,843	590,780	602,528	617,597	
合計		3,603	19,782	52,496	130,380	365,620	632,939	862,057	1,037,449	1,294,743	1,500,134	1,643,458	1,682,493	1,713,167	1,735,878	
合計の対前年比		-	-	-	-	-	-	-	-	104	103	103	102	102	101	

- 注 1. 軽二輪車は軽自動車に含む。
 2. 各年とも3月末現在数である。

12	13	14	15	16	17	18	19	20	21	22	23	24	25	26	27	28
56,818	56,559	55,638	54,513	53,561	53,185	53,017	52,747	51,916	49,860	48,140	46,923	46,262	45,628	45,444	45,440	45,393
124,906	121,234	116,681	111,497	106,236	102,392	99,317	95,294	92,149	87,276	83,292	80,180	77,660	75,590	74,218	72,964	72,302
21	19	19	18	18	17	17	17	16	15	15	14	14	13	13	13	13
788	783	784	778	780	799	815	833	857	871	860	873	881	920	930	950	975
6,646	6,578	6,512	6,470	6,439	6,391	6,335	6,299	6,228	6,132	6,036	5,916	5,762	5,761	5,702	5,576	5,561
253,820	272,901	287,644	296,911	306,864	316,095	321,338	324,114	325,370	324,349	326,084	329,904	335,037	340,343	346,530	350,335	356,822
617,122	608,524	596,625	588,212	575,689	568,859	562,017	546,938	527,955	514,859	506,075	497,807	493,074	485,956	475,376	463,925	452,758
27,810	29,038	29,437	29,064	28,149	27,533	27,289	27,100	26,594	25,538	25,184	24,656	24,542	24,409	24,320	24,179	24,226
6,734	6,832	6,965	7,025	7,058	7,049	7,081	7,121	7,157	7,187	7,115	7,137	7,145	7,228	7,376	7,624	7,850
1,094,665	1,102,468	1,100,305	1,094,488	1,084,794	1,082,320	1,077,226	1,060,463	1,038,242	1,016,087	1,002,801	993,410	990,377	985,848	979,909	971,006	965,900
31,107	31,329	31,268	31,102	30,827	30,756	30,612	30,135	29,504	28,874	28,497	28,230	28,144	28,015	27,846	27,593	27,448
100	101	100	99	99	100	100	98	98	98	99	99	100	100	99	99	99
29,404	29,949	30,506	30,612	30,697	30,794	30,914	31,286	31,605	31,998	31,980	32,036	32,144	32,462	32,945	33,135	33,178
637,946	656,697	675,938	694,840	713,650	732,432	750,475	770,452	787,012	802,320	811,310	821,119	833,785	848,879	869,172	887,034	893,977
1,762,015	1,789,114	1,806,749	1,819,940	1,829,141	1,845,546	1,858,615	1,862,201	1,856,859	1,850,405	1,846,091	1,846,565	1,856,306	1,867,189	1,882,026	1,891,175	1,893,055
102	102	101	101	101	101	101	100	100	100	100	100	101	101	101	100	100

4. 長野県保有車両数の推移

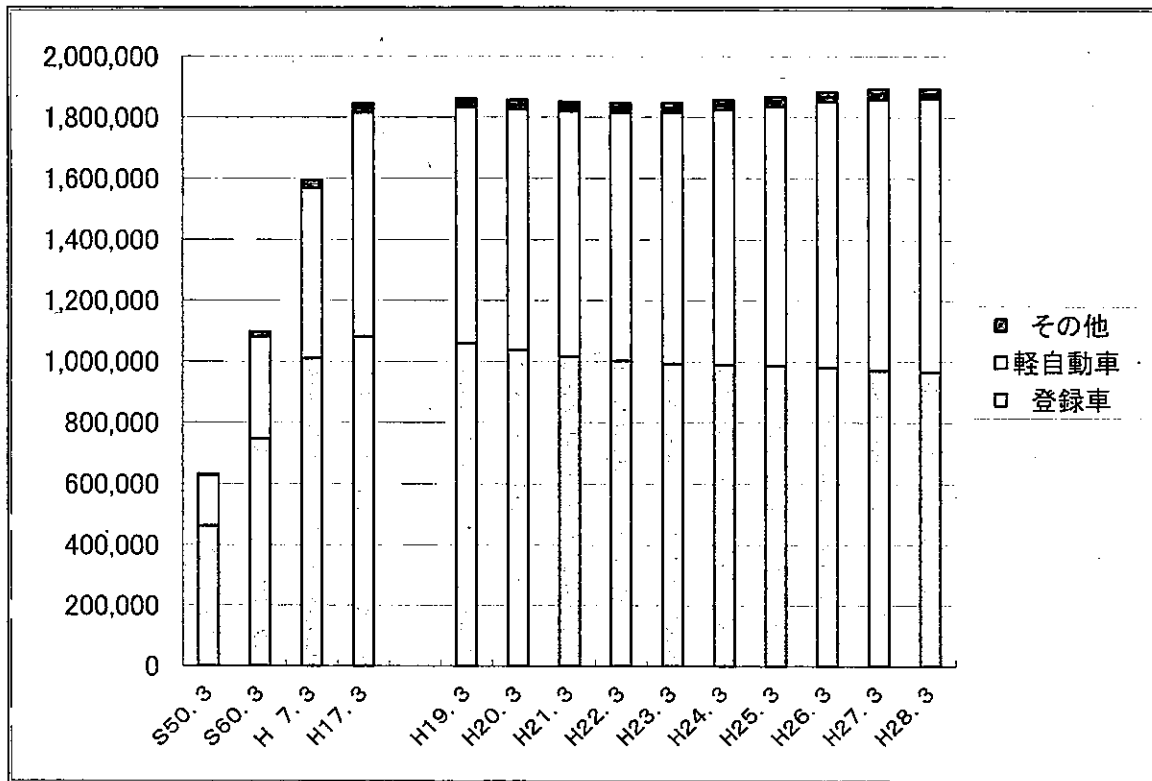

年 度	登 録 車	軽 自 動 車	そ の 他	合 計
S50. 3	463,163	163,780	5,996	632,939
S60. 3	746,265	334,716	16,468	1,097,449
H 7. 3	1,009,683	557,868	25,892	1,593,443
H17. 3	1,082,320	732,432	30,794	1,845,546
H19. 3	1,060,463	770,452	31,286	1,862,201
H20. 3	1,038,242	787,012	31,605	1,856,859
H21. 3	1,016,087	802,320	31,998	1,850,405
H22. 3	1,002,801	811,310	31,980	1,846,091
H23. 3	993,410	821,119	32,036	1,846,565
H24. 3	990,377	833,785	32,144	1,856,306
H25. 3	985,848	848,879	32,462	1,867,189
H26. 3	979,909	869,172	32,945	1,882,026
H27. 3	971,006	887,034	33,135	1,891,175
H28. 3	965,900	893,977	33,178	1,893,055

(その他は自動二輪、軽二輪は軽に計上)

5. 長野運輸支局・松本自動車検査登録事務所保有車両比較

保有割合

(平成28年3月末)

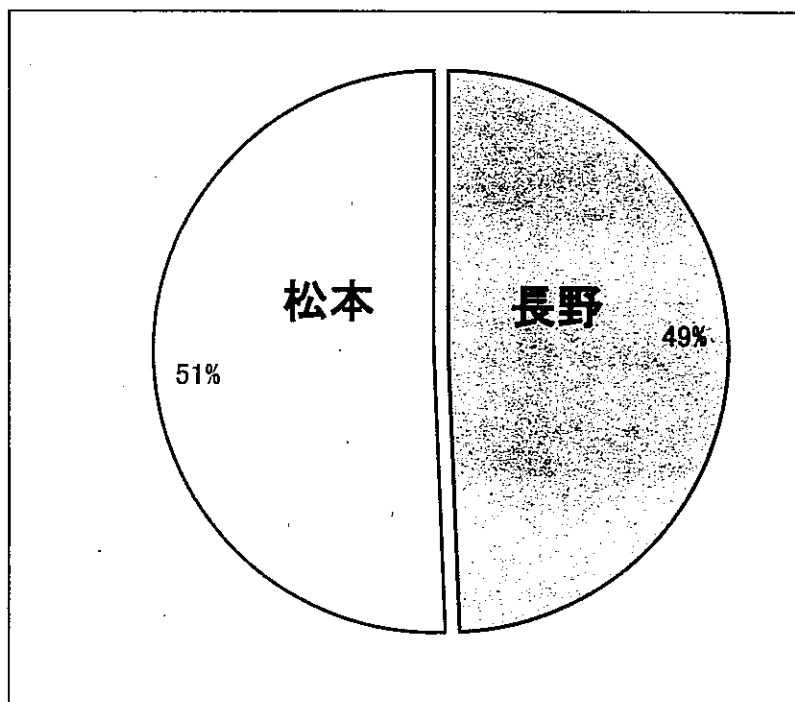

長野	933,966
松本	959,089

登録車・軽自動車普及状況

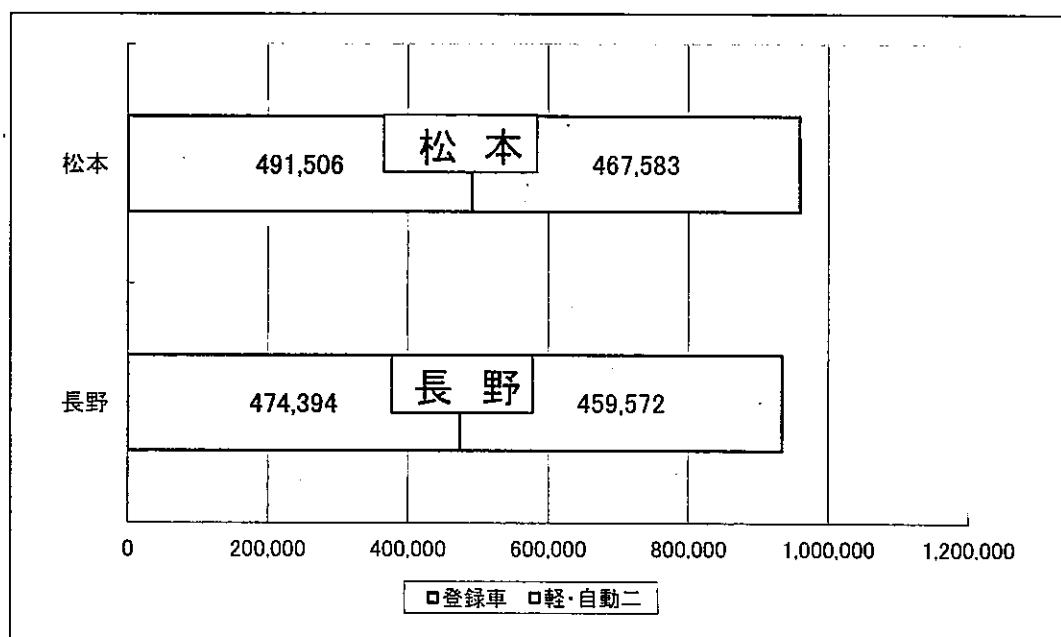

	長野	松本	計
登録車	474,394	491,506	965,900
軽・自動二	459,572	467,583	927,155
計	933,966	959,089	1,893,055

6. 平成27年度 長野県（月別）新車新規登録状況

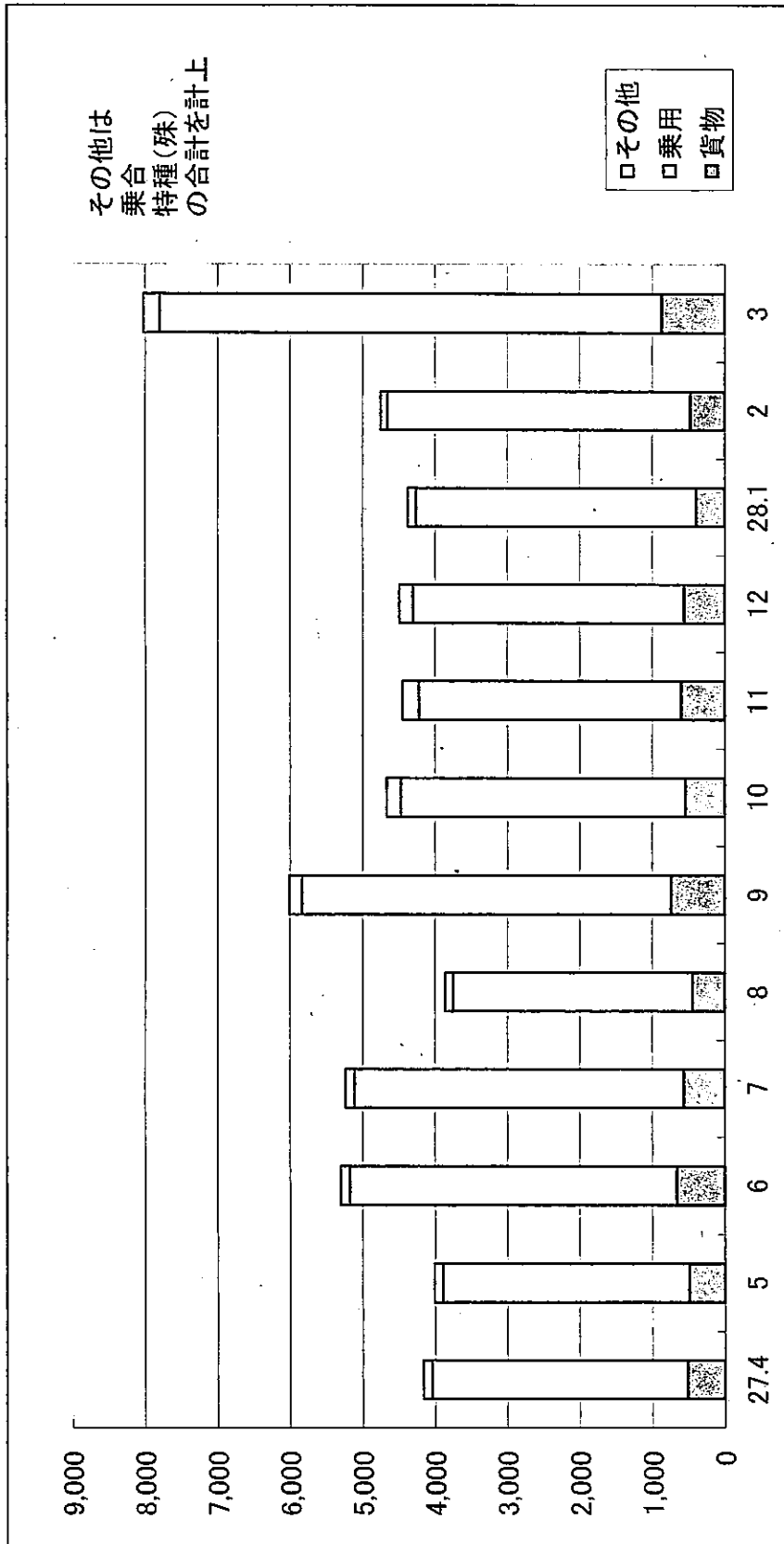

	27.4	5	6	7	8	9	10	11	12	28.1	2	3	計
貨物	521	496	667	568	449	745	548	606	564	395	478	870	6,907
乗用	3,522	3,398	4,509	4,540	3,300	5,091	3,925	3,618	3,742	3,863	4,176	6,930	50,614
その他	117	117	131	133	115	176	197	229	187	120	95	230	1,847
計	4,160	4,011	5,307	5,241	3,864	6,012	4,670	4,453	4,493	4,378	4,749	8,030	59,368

VII 検査整備保安関係

1. 認証工場数及び整備主任者数の推移

(平成28年3月31日現在)

項目	年度	20	21	22	23	24	25	26	27
	認証工場数 (A)		2,042	2,061	2,068	2,065	2,080	2,094	2,087
	前年対比	102.5	100.9	100.5	99.9	100.7	100.7	99.7	100.2
整備主任者数 (B)		5,049	5,162	5,258	5,325	5,360	5,397	5,388	5,396
	前年対比	105.2	102.2	102.4	101.3	100.7	100.7	99.8	100.1
(B) ÷ (A)		2.4	2.5	2.5	2.6	2.6	2.6	2.6	2.6

2. 指定工場数及び自動車検査員数の推移

(平成28年3月31日現在)

項目	年度	20	21	22	23	24	25	26	27
	指定工場数 (A)		494	498	505	510	514	522	529
	前年対比	98.2	100.8	101.4	101.0	100.8	101.6	101.3	100.6
自動車検査員数 (B)		1,475	1,544	1,582	1,646	1,629	1,688	1,680	1,742
	前年対比	98.7	104.7	102.5	104.0	99.0	103.6	99.5	103.7
(B) ÷ (A)		3.0	3.1	3.1	3.2	3.2	3.2	3.2	3.3

3. 優良認定工場数

(平成28年3月31日現在)

区分	一種整備工場	二種整備工場	区 分						合計
			車体一種	車体二種	電 装	原動機	タイヤ	計	
工場数	1	5	31	11	9	0	0	51	57

4. 長野県地区別工場数

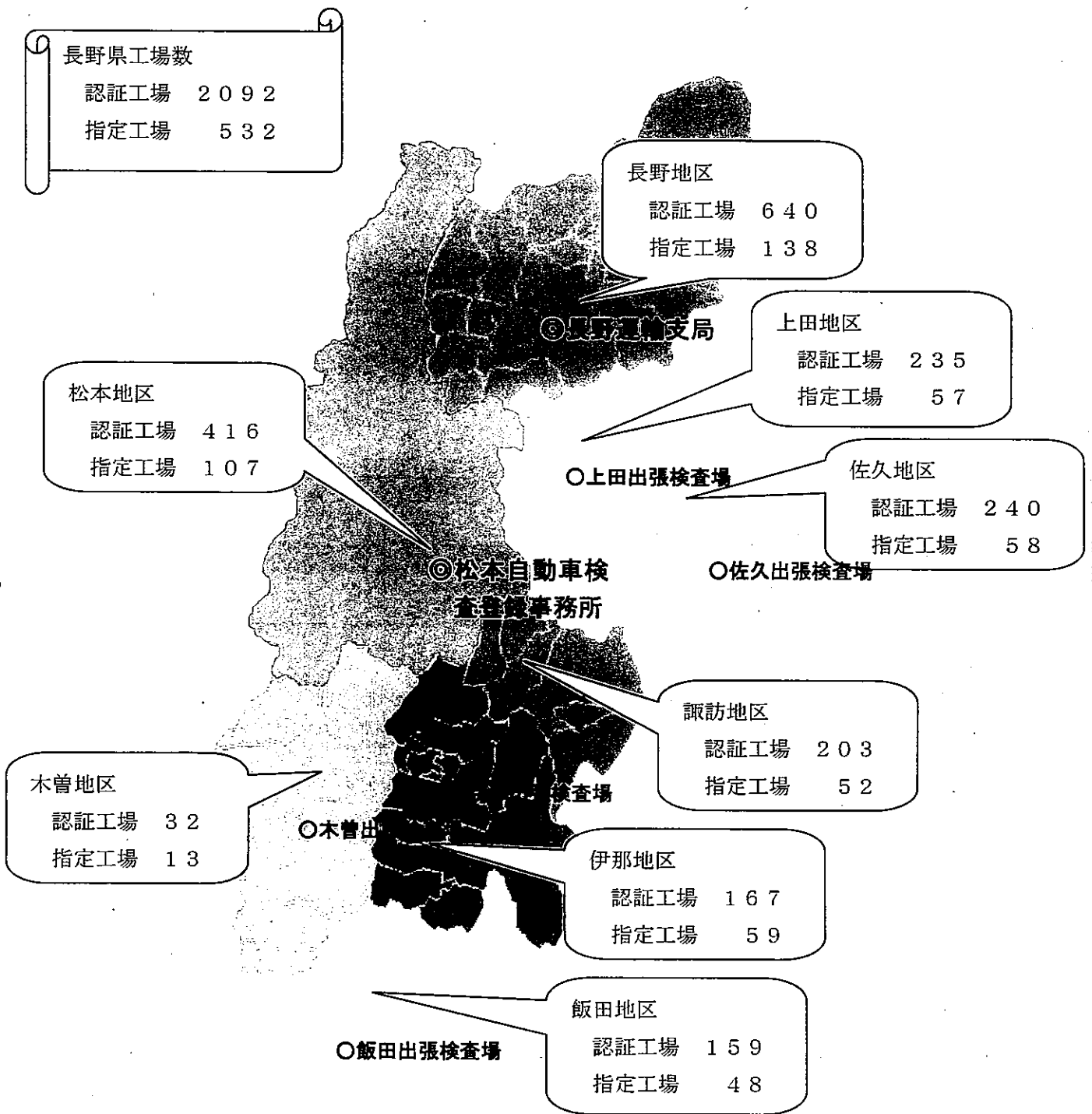

5. 自動車整備士養成施設

(1) 一種養成施設

(平成28年3月31日現在)

指定番号	指 定 年 月 日	施 設 名 (所 在 地)	養 成 課 程	修 業 年 月	定 員
128	S 40. 3.17	長野県松本技術専門校 (松本市寿北 7-16-1)	二級整備士	2 年	25人
135	S 40. 8.30	長野県飯田技術専門校 (飯田市松尾明 7508-3)	二級整備士	2 年	20人
267	S 44.10. 7	東京都市大学塩尻高等学校 (塩尻市広丘高出 2081) (平成28年4月1日廃止)	三級整備士	2年6ヶ月	50人
365	S 54. 8.30	松本少年刑務所中原技能訓練所 (松本市桐 3-9-4)	三級整備士	1 年	20人
428	S 63. 4.27	長野県下伊那農業高等学校 (飯田市鼎名古熊 2366-4)	三級整備士	3 年	40人
476	H 12. 2. 9	専門学校カレッジオブキャリア 共和校 (長野市篠ノ井小松原2240-1)	一級整備士 二級整備士	4 年 2 年	20人 80人
507	H 18. 2. 6	松本情報工科専門学校 (松本市城西1丁目7番1号)	二級整備士	2 年	80人

(2) 二種養成施設

(平成28年3月31日現在)

指定番号	指 定 年 月 日	施 設 名 (所 在 地)	教 場 数	養 成 課 程	総 定 員
二 養 56	S 39. 4. 8	長野県自動車整備振興会技術講習所 (長野市西和田 1 丁目35番 2 号)	長 野 教 場 上 田 分 教 場 松 本 分 教 場 伊 那 分 教 場 東 北 信 特 定 分 教 場 中 南 信 特 定 分 教 場	一級整備士 二級整備士 三級整備士 特殊整備士	2,250人

6. 運行管理者選任届出数

業 態 \ 年 度	23	24	25	26	27
バ ス	646	659	672	657	723
ハイヤー・タクシー	424	432	404	402	383
ト ラ ッ ク	2,068	2,110	2,152	2,287	2,346
計	3,138	3,201	3,228	3,346	3,452
前 年 対 比	104.5%	102.0%	100.8%	103.7%	103.2%

7. 整備管理者選任届出数

業 態 \ 年 度	23	24	25	26	27
バ ス	307	308	302	307	322
ハイヤー・タクシー	240	242	239	243	244
ト ラ ッ ク	1,583	1,573	1,578	1,580	1,619
レ ン タ カ ー	296	288	285	290	294
自 家 用	1,313	1,312	1,288	1,317	1,326
計	3,739	3,723	3,692	3,737	3,805
前 年 対 比	100.9%	99.6%	99.2%	101.2%	101.8%

8. 事業用自動車の重大事故発生件数の推移

(1) 事故発生件数の推移

項目		年	22	23	24	25	26	27
事故件数	バス		21	25	25	30	32	37
	ハイ・タク		3	3	6	5	7	5
	トラック		31	38	25	36	33	38
	計		55	66	56	71	72	80
	前年対比		84.6	120.0	84.8	126.7	101.4	111.1
死者数			15	12	6	12	13	17
前年対比			107.1	80.0	50.0	200.0	108.3	130.7
負傷者数			42	55	88	115	37	46
前年対比			79.2	131.0	160.0	130.7	32.2	124.3

(2) 事故種類別件数の推移

種類	年	22	23	24	25	26	27
転覆		3	7	3	3	5	1
転落		1	2	3	2	3	4
路外逸脱		0	0	0	1	3	0
火災		4	2	5	3	3	0
踏切		0	0	0	0	0	0
衝突		24	20	12	15	24	24
車内		2	2	4	4	5	1
死傷		8	8	8	11	15	4
車両故障		11	20	17	28	16	39
危険物等		0	0	0	0	0	0
健康起因		0	3	2	1	0	4
飲酒等		0	0	1	0	0	0
救護違反		0	0	1	0	1	0
交通傷害		1	2	0	3	2	0
その他		1	0	0	0	2	0
計		55	66	56	71	79	77

9. 自動車検査実績

(単位 千台)

	年度	23	24	25	26	27
長野	新規検査	35.1	37.6	40.2	36.9	37.6
	継続検査	187.4	192.5	186.3	185.3	184.8
	計	222.5	230.1	226.5	222.2	222.4
上田	新規検査	—	—	—	—	—
	継続検査	12.8	12.6	12.1	12.0	10.8
	計	12.8	12.6	12.1	12.0	10.8
佐久	新規検査	—	—	—	—	—
	継続検査	24.6	21.6	21.1	20.6	19.6
	計	24.6	21.6	21.1	20.6	19.6
松本	新規検査	35.6	37.9	38.0	36.0	37.1
	継続検査	213.9	216.0	211.4	208.6	205.5
	計	249.5	253.9	249.4	244.6	242.6
諏訪	新規検査	—	—	—	—	—
	継続検査					
	計					
伊那	新規検査	—	—	—	—	—
	継続検査	5.3	5.0	5.0	4.9	4.8
	計	5.3	5.0	5.0	4.9	4.8
飯田	新規検査	—	—	—	—	—
	継続検査	8.0	7.2	6.9	7.0	7.0
	計	8.0	7.2	6.9	7.0	7.0
木曾	新規検査	—	—	—	—	—
	継続検査	0.9	0.8	0.9	0.9	0.9
	計	0.9	0.8	0.9	0.9	0.9
合計	新規検査	70.7	75.5	78.2	72.9	74.7
	継続検査	452.9	455.7	443.7	439.4	433.4
	計	523.6	531.2	521.9	512.3	508.1
対前年比(%)		96.8	101.5	98.2	98.2	99.1

(注) 構造等変更検査は継続検査に、予備検査は新規検査に計上した。

Ⅷ 倉庫関係

1. 倉庫事業者数

(平成28年3月31日現在)

普通倉庫			冷蔵倉庫			水面倉庫		
事業者数	発券許可業者数	営業所数	事業者数	発券許可業者数	営業所数	事業者数	発券許可業者数	営業所数
71	12	98	19	3	22	—	—	—

注) 倉庫業種を2以上兼業している事業者は、それぞれの業種毎に各1社とした。

また、事業者数、営業所数には、管外事業者(管内に本社を置かないが、営業所等を置く事業者)も含む。

2. 平成27年度普通倉庫(1~3類)受寄物入庫量

単位:千トン

入庫量	入庫量の内訳(上位5品目)	入庫量構成比
1,366	食料工業品	36.9%
	金属製品・機械	34.2%
	紙・パルプ	14.8%
	雑工業品	4.2%
	農水産品	3.7%

3. 平成27年度冷蔵倉庫受寄物入庫量

単位:千トン

入庫量	入庫量の内訳(上位5品目)	入庫量構成比
92	冷凍食品	35.8%
	農産物	26.8%
	農産加工品	11.3%
	塩干水産物	7.3%
	冷凍水産物	4.9%

4. 受寄物年度間在庫量平均月末在庫量及び年度間回転数

平成27年度

	1～3類倉庫		野積倉庫		貯蔵そう倉庫		危険品倉庫		水面倉庫		冷蔵倉庫	
	実績	前年度比	実績	前年度比	実績	前年度比	実績	前年度比	実績	前年度比	実績	前年度比
年度間 在庫量	トン	%	トン	%	トン	%	トン	%	トン	%	トン	%
	1,365,821	127.7%	2,885	245.5%	5,428	108.0%	1,082	102.9%	-	-	91,617	106.5%
平均月末 在庫量	トン	%	トン	%	トン	%	トン	%	トン	%	トン	%
	113,743	97.7%	291	529.1%	3,823	112.1%	245	139.2%	-	-	17,488	91.2%
年度間 回転数	回	回	回	回	回	回	回	回	回	回	回	回
	12.0	(9.2)	9.9	(21.4)	1.4	(1.5)	4.4	(6.0)	-	-	5.2	(4.5)

注) 1. () 内は前年度実績

2. 年度間回転数=年度間在庫量÷平均月末在庫量

5. 倉庫保管面（容）積の推移

種類 年度	普通倉庫 (1～3類)	野積倉庫	貯蔵槽倉庫	危険品倉庫		水面倉庫	冷蔵倉庫
	保管面積 (㎡)	保管面積 (㎡)	保管容積 (㎡)	保管面積 (㎡)	保管容積 (㎡)	保管面積 (㎡)	保管容積 (㎡)
18	373,160	5,188	17,936	618	0	0	144,992
19	375,524	5,548	17,936	1,133	0	0	144,992
20	375,712	5,548	17,936	1,133	0	0	157,808
21	377,721	3,575	17,936	1,133	0	0	160,283
22	380,966	3,575	17,936	1,133	1,360	0	179,706
23	384,895	3,575	17,936	1,393	1,360	0	190,871
24	387,240	3,575	17,936	1,393	1,360	0	181,455
25	393,635	7,137	17,936	1,393	1,360	0	181,455
26	389,725	4,063	17,936	2,056	1,360	0	181,455
27	405,827	4,063	17,936	2,056	1,360	0	192,240

注) 各年度末現在の数値である。

6. 平均月末在庫・年間入庫実績

○平均月末在庫量

単位:万トン

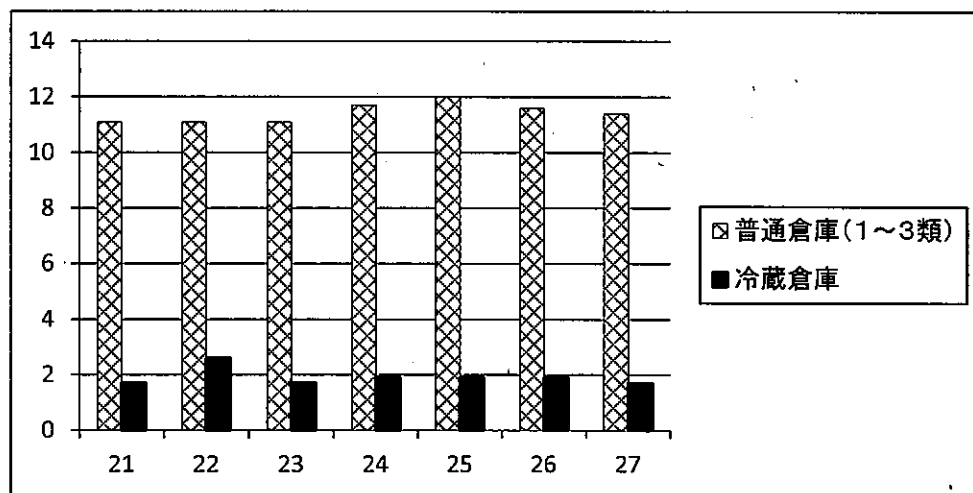

	21	22	23	24	25	26	27
普通倉庫(1~3類)	11.1	11.1	11.1	11.7	12	11.6	11.4
冷蔵倉庫	1.7	2.6	1.7	1.9	1.9	1.9	1.7

○年間入庫量

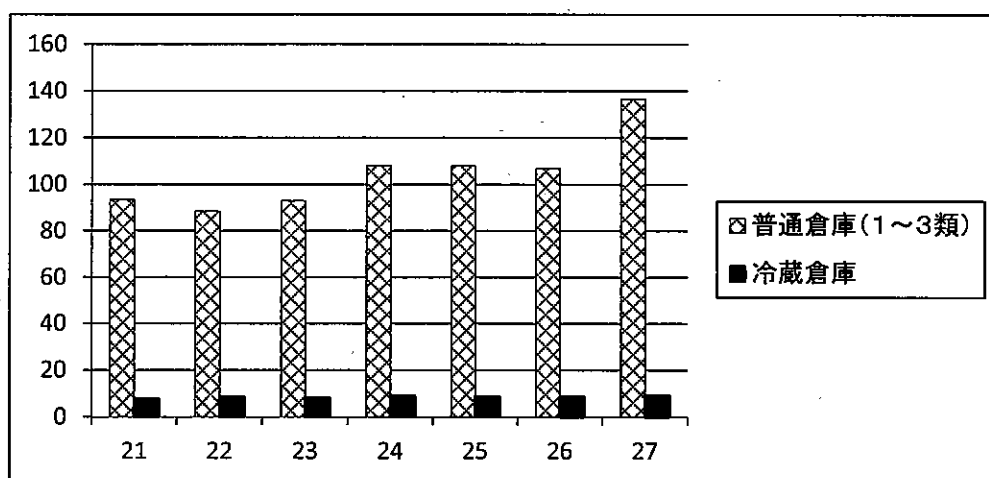

	21	22	23	24	25	26	27
普通倉庫(1~3類)	93.4	88.4	93	108	107.9	106.9	136.6
冷蔵倉庫	7.7	8.6	8	8.9	8.5	8.6	9.2