

運輸要覧

平成29年度版



国土交通省

北陸信越運輸局長野運輸支局

はじめに

この要覧は、運輸行政に対し広く理解が得られるよう、長野運輸支局及び松本自動車検査登録事務所の業務全般について、平成29年度の長野県内における自動車の輸送、登録、整備及び検査などの実態を統括的にまとめ、編さんしたものです。

この冊子を広くご利用頂くとともに、運輸行政についてご理解頂ければ幸いです。

平成30年2月

目 次

I 沿 革	1
II 一 般	
1. 組織と分掌事務	3
2. 長野運輸支局管轄区域・位置図・構内略図	4
3. 松本自動車検査登録事務所管轄区域・位置図・構内略図	6
4. 北陸信越運輸局管内運輸支局等	8
5. 独立行政法人自動車技術総合機構北陸信越検査部	9
6. 出張検査場	9
7. 軽自動車検査協会	9
8. 独立行政法人自動車事故対策機構	10
9. 自動車登録番号標交付代行者	10
10. 自動車検査登録印紙売りさばき人	10
11. 公益法人・一般法人	11
12. 関係団体	12
○タクシー協会支部	14
○自家用自動車地区協会	14
○自動車整備振興会支部	15
○軽自動車協会支部	15
III 企画関係	
1. 長野県の観光地利用者数	16
2. 観光圏整備実施計画	16
3. 地域資源を活用した観光地魅力創造事業	17
4. 訪日プロモーション地方連携事業	18
5. 広域観光周遊ルート形成促進事業	19
IV 業種別事業者（場）数一覧表	20
V 輸送関係	
1. 鉄道事業（民鉄）の輸送実績	21
2. 乗合バス事業の輸送実績	23
3. 貸切バス事業の輸送実績	24
4. タクシー事業の輸送実績	25
5. 貨物自動車運送事業の推移	27

VI 登録関係

1. 全国都道府県別自動車保有車両数	28
2. 長野県市町村別自動車保有台数	30
3. 長野県保有車両数の推移	33
4. 長野県における自動車数の推移	34
5. 長野運輸支局・松本検査登録事務所保有車両比較	36
6. 平成28年度長野県（月別）新車新規登録状況	37

VII 整備関係

1. 認証工場等の推移	38
2. 指定工場等の推移	38
3. 優良認定工場数	38
4. 長野県地区別工場数	39
5. 自動車整備士養成施設	40
6. 運行管理者選任届出数	41
7. 整備管理者選任届出数	41
8. 事業用自動車の重大事故発生件数の推移	42
9. 自動車検査実績	43

VIII 倉庫関係

1. 倉庫事業者数	44
2. 平成27年度普通倉庫（1～3類）受寄物入庫量	44
3. 平成27年度冷蔵倉庫受寄物入庫量	44
4. 受寄物年度間入庫量平均月末在庫量及び年度間回転数、月末平均利用率	45
5. 倉庫保管面（容）積の推移	45
6. 平均月末在庫・年間入庫実績	
○平均月末在庫量	46
○年間入庫量	46

I 沿 革

○ 自動車事務所の設置（昭和22年3月25日）

昭和21年9月法律第32号で臨時物資需給調整法の公布によって従来の自動車その他陸運関係資材の配給系統が改正され、翌22年3月運輸省告示第70号をもって各都道府県に鉄道局の地方機関として自動車事務所が設置されて、民間自動車及び車両整備鉦業に対する石油製品並びに指定生産資材の割当官署として発足した。

○ 道路運送監理事務所の設置（昭和23年1月1日）

その後道路運送に関する公共の福祉を確保するために昭和22年12月法律第191号で道路運送法が公布され、翌23年1月同法施行によって自動車事務所を廃止し、運輸省直轄の地方機関として各都道府県に道路運送監理事務所が設置されて自動車事務所の所掌した事項と道路運送法及び関係法律の施行に基づく自動車運送事業、自家用自動車の使用に関する行政事務と自動車の登録及び検査を所掌した。

○ 陸運局分室の設置（昭和24年8月1日）

昭和24年5月法律第157号により運輸省設置法が制定され、それとともに全国9の特定道路運送監理事務所は廃止、それぞれ陸運局として発足した。（即ち、新潟、長野、山形、秋田の4県を管轄地域とする新潟陸運局が誕生した。）これに伴う所管事項は従来、特定道路運送監理事務所の行政事務と日本国有鉄道法の施行により鉄道局の所管していた地方鉄道、軌道、専用鉄道、索道、通運及び倉庫並びに観光行政事務をあわせて行うことになり、運輸行政の一元化に基づくその確立をみた。

なお、特定以外の道路運送監理事務所は陸運局の下部組織として行政事務を所掌していたが昭和24年7月31日をもって廃止され、翌8月1日から運輸省設置法に基づく運輸省令第24号陸運局分室組織規程によってそれぞれ所定の地名を冠し陸運局分室となった。

○ 陸運事務所の設置（昭和24年1月1日）

その後同年11月1日地方自治の強化とドッジ政策のために地方自治法の一部改正に伴い、運輸大臣権限の一部を都道府県知事に委任する省令第68号により、道路運送法指定生産資材割当規則石油製品配給規則並びに指定物資輸送証明規則に基づく運輸大臣権限の一部を知事に委任することになり、陸運局分室が廃止され、各都道府県にそれぞれ陸運事務所が設置されることになり、長野県陸運事務所が設置された。

○ 松本支所の設置（昭和41年4月1日）

その後、逐年増加してきた自動車数に比例し、飛躍的に増大した車検、登録業務の合理的運営を図るため、昭和41年3月31日長野県組織規則の一部改正（長野県規則76号）により、自動車検査及び登録関係業務を所掌事務とし、県内南信地区9市7郡を担当区域とする松本支所が設置された。

○ 長野県陸運事務所車両課設置（昭和51年5月10日）

その他、自動車数の増加に伴い、社会的な要請により、自動車の安全、公害防止に対する検査行政の厳正を期する必要と指定整備工場の適正な整備体制の確立と指導監督を強化するため、昭和51年5月6日長野県組織規則の一部改正（長野県規則第30号）により長野県陸運事務所に車両課が設置された。

○ 陸運支局等の設置（昭和60年4月1日）

昭和59年8月10日法律第67号による道路運送法等の一部を改正する法律の施行により、陸運関係事務に係る運輸大臣及び地方運輸局長の権限を都道府県知事に委任していた制度が廃止され、これらの権限は地方運輸局長または地方運輸局陸運支局長に委任されることになった。

これに伴い運輸省設置法の一部も改正され、従来の長野県陸運事務所と長野県陸運事務所松本支所は、それぞれ新潟運輸局長野陸運支局並びに長野陸運支局松本自動車検査登録事務所となった。

○ **検査・登録関係組織のスタッフ制（専門職制）への移行**（平成9年4月1日）

地方運輸局陸運支局等組織規程（昭和60年運輸省令第6号）の一部改正、自動車検査登録事務所組織規程により「登録課」及び「車両課」は、「自動車登録官」及び「自動車検査官」のスタッフ制へ移行した。

○ **運輸支局の設置**（平成14年7月1日）

平成14年5月法律第54号により国土交通省設置法の一部を改正する法律が施行され、陸運支局は、従来の自動車行政に加え、鉄道と観光並びに海事関係業務を総合的に実施することで、地域に密着した交通政策・観光行政を推進するとともに行政サービスの向上を目的とし、運輸支局に改組された。

なお、本法律の施行に伴い、地方運輸局の本局の再編、管轄区域の見直しを内容とした「国土交通省組織令の一部を改正する政令」が施行され、管轄区域を、新潟県、富山県、石川県、長野県に変更し、名称を「北陸信越運輸局」とした。

○ **自動車検査の独立行政法人への移行**（平成14年7月1日）

従来、国が行っていた自動車の検査に関する事務のうち、保安基準に適合するかどうかの審査を行う業務を自動車検査独立行政法人（平成11年12月法律第218号で設立）に移行した。

○ **スタッフ職の設置**（平成18年7月1日）

地方運輸局組織規則（平成14年国土交通省令第73号）の一部改正、運輸支局及び自動車検査登録事務所においては、これまでの課制等を廃止して運輸企画専門官等のスタッフ職が設置された。

II 一般

1. 組織と分掌事務

(平成29年4月1日現在)

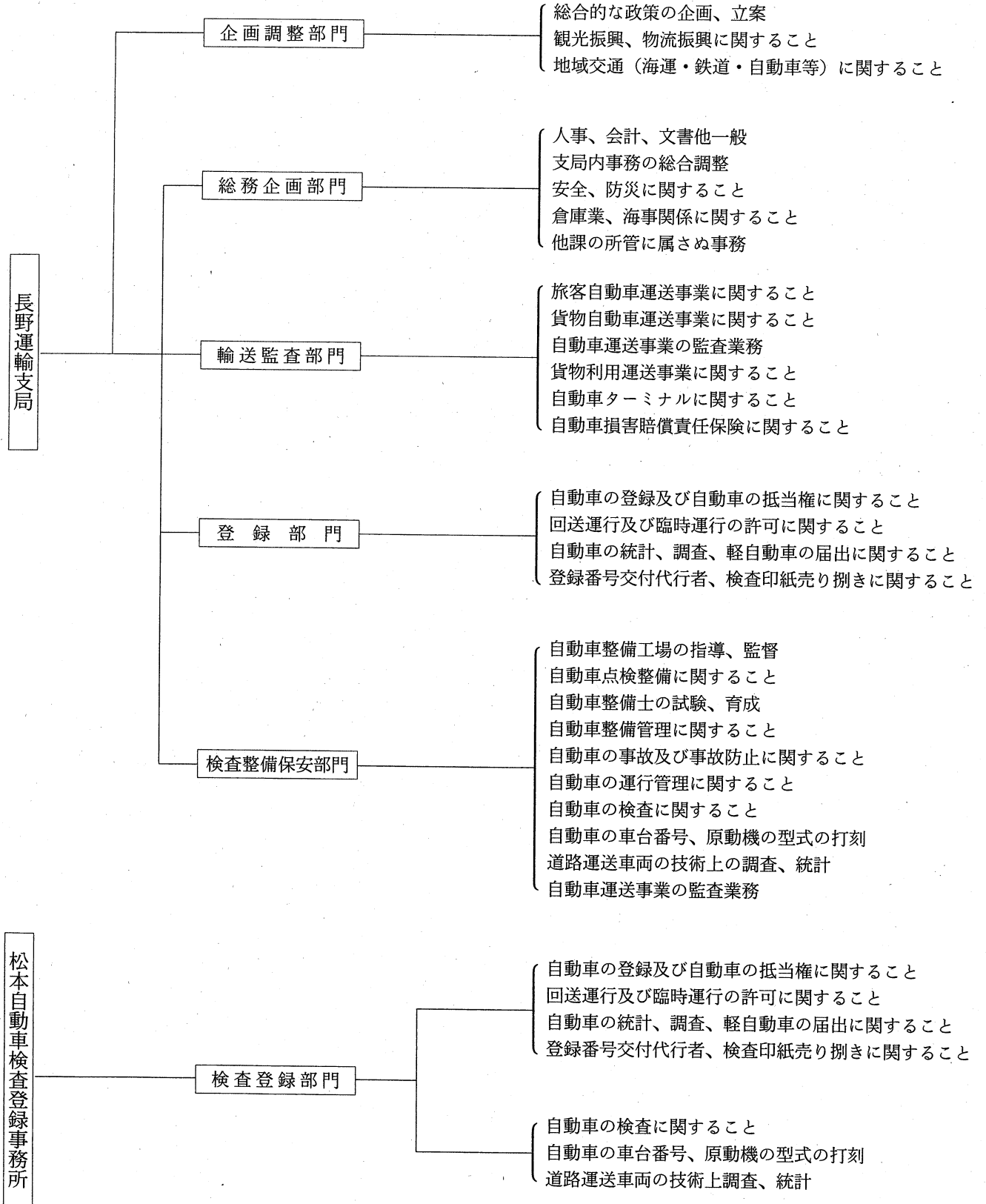

2. 長野運輸支局管轄区域・位置図・構内略図

北陸信越運輸局

長野運輸支局

住所	〒381-8503	長野県長野市西和田1丁目35番4号		
電話	代表	026-243-4384	輸送・監査部門	026-243-4603
	登録部門	050-5540-2042	F A X	026-244-1462
	検査整備保安部門	026-243-5525		
利用交通機関	<ul style="list-style-type: none"> ・JR長野駅下車（約4km） アルピコ交通（北屋島線）で古牧小学校下車、徒歩3分 長電バス（平林線・柳原線）で西和田下車、徒歩10分 ・上信越道 須坂・長野東インターから自動車です15分 			
管轄区域	長野市、上田市、須坂市、小諸市、中野市、飯山市、千曲市、佐久市、東御市、南佐久郡、北佐久郡、小県郡、埴科郡、上高井郡、下高井郡、上水内郡、下水内郡			

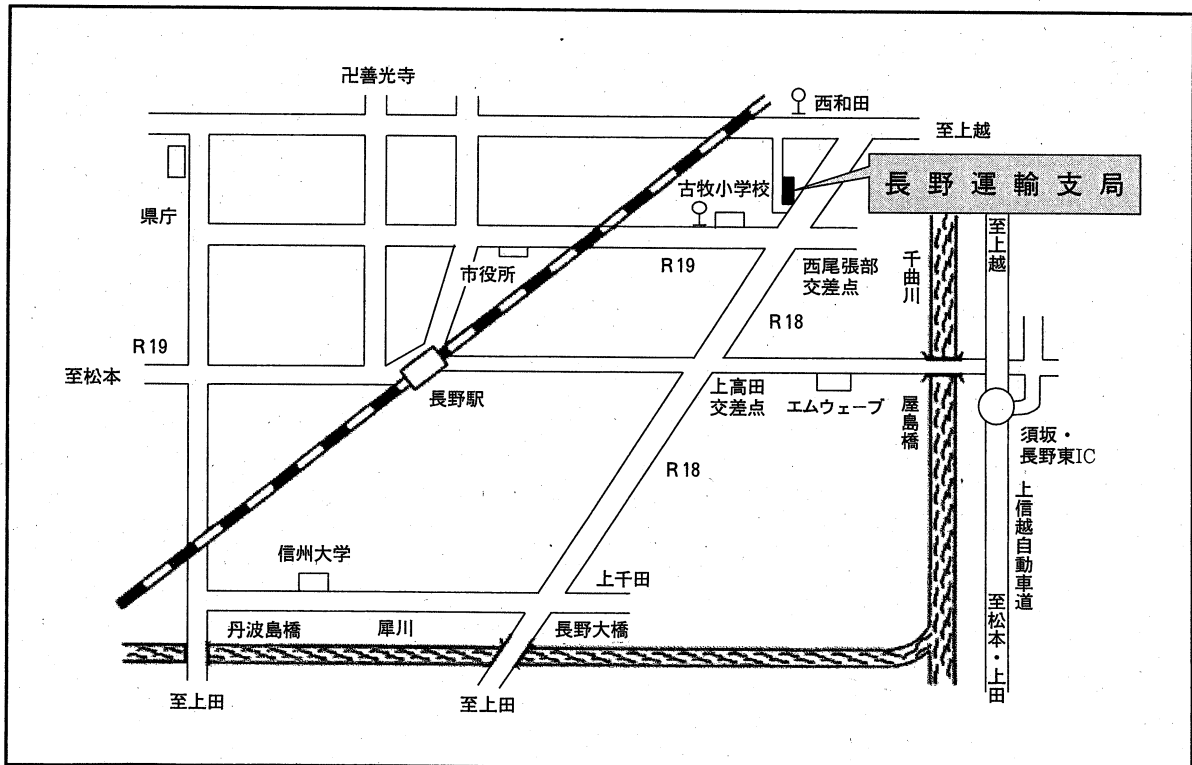

長野運輸支局

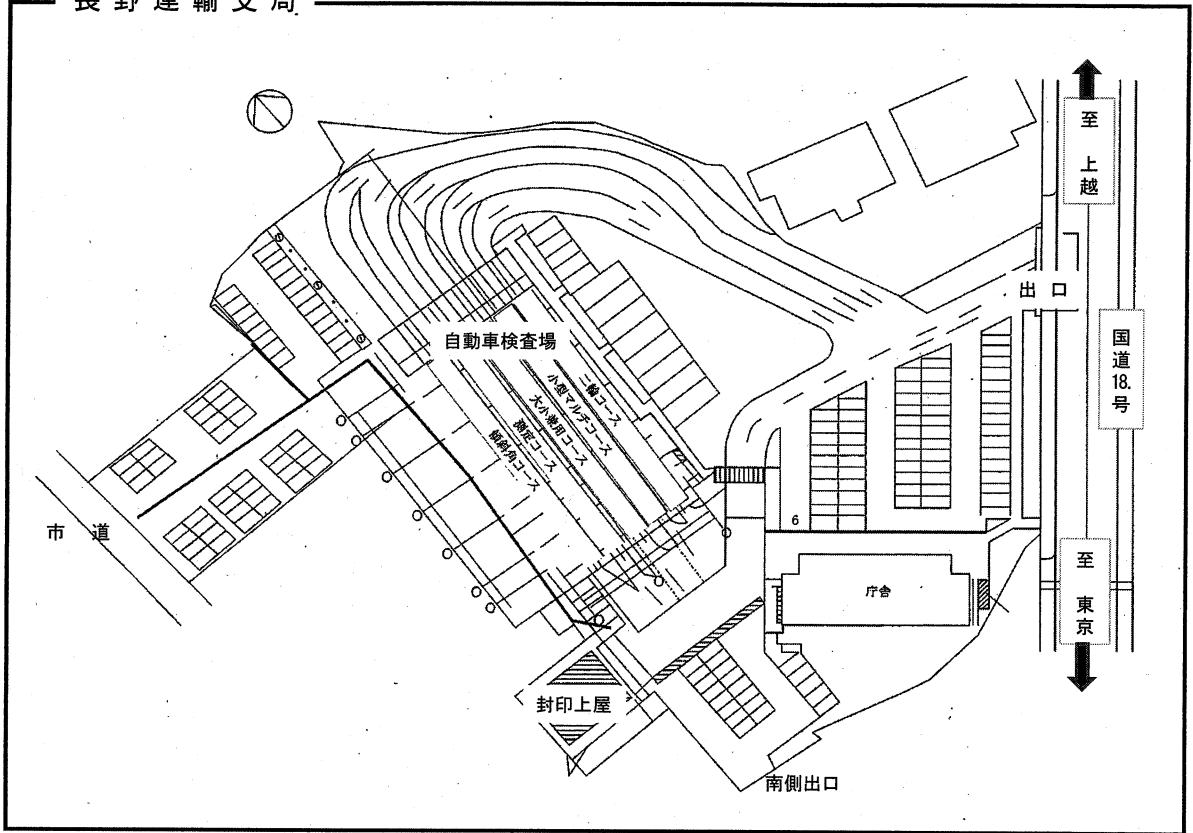

3. 松本自動車検査登録事務所管轄区域・位置図・構内略図

北陸信越運輸局長野運輸支局

松本自動車検査登録事務所

住所	〒399-0014	長野県松本市平田東2丁目5番10号		
電話	登録部門	050-5540-2043	FAX	0263-86-4751
	検査部門	0263-85-3582	ユーザー検約システム	050-5540-2143
利用交通機関	<ul style="list-style-type: none"> ・JR平田駅下車（約600m）徒歩7分 ・JR松本駅下車（約5km） 松本電鉄バス（松電バスターミナルより塩尻営業所行他1番系統）で竹瀝橋又は平田下車、徒歩5分 ・長野自動車高速道路、塩尻北インターより、国道19号線を松本市方面へ向かって車で約15分（約4km）平田北信号機を左折 			
管轄区域	松本市、岡谷市、飯田市、諏訪市、伊那市、大町市、駒ヶ根市、茅野市、塩尻市、安曇野市、諏訪郡、上伊那郡、下伊那郡、木曽郡、東筑摩郡、北安曇郡			

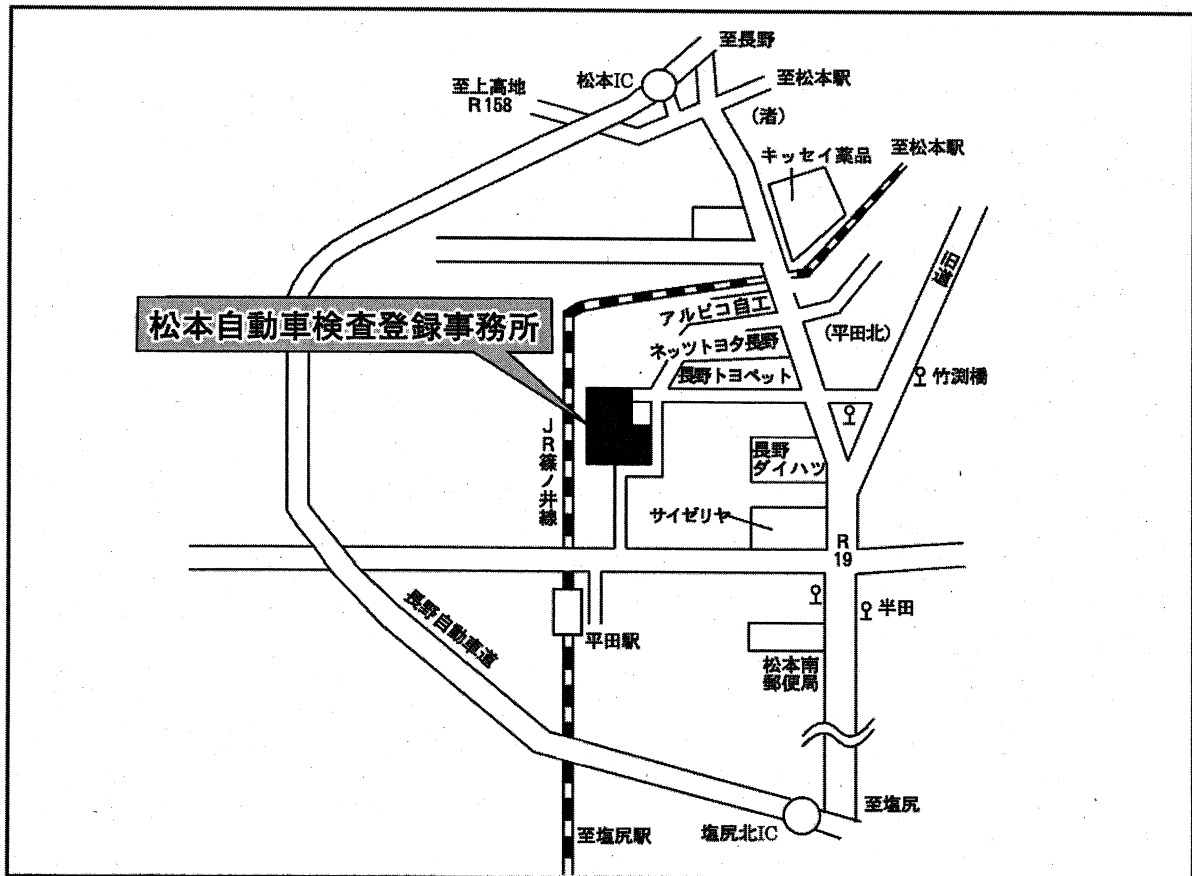

松本自動車検査登録事務所

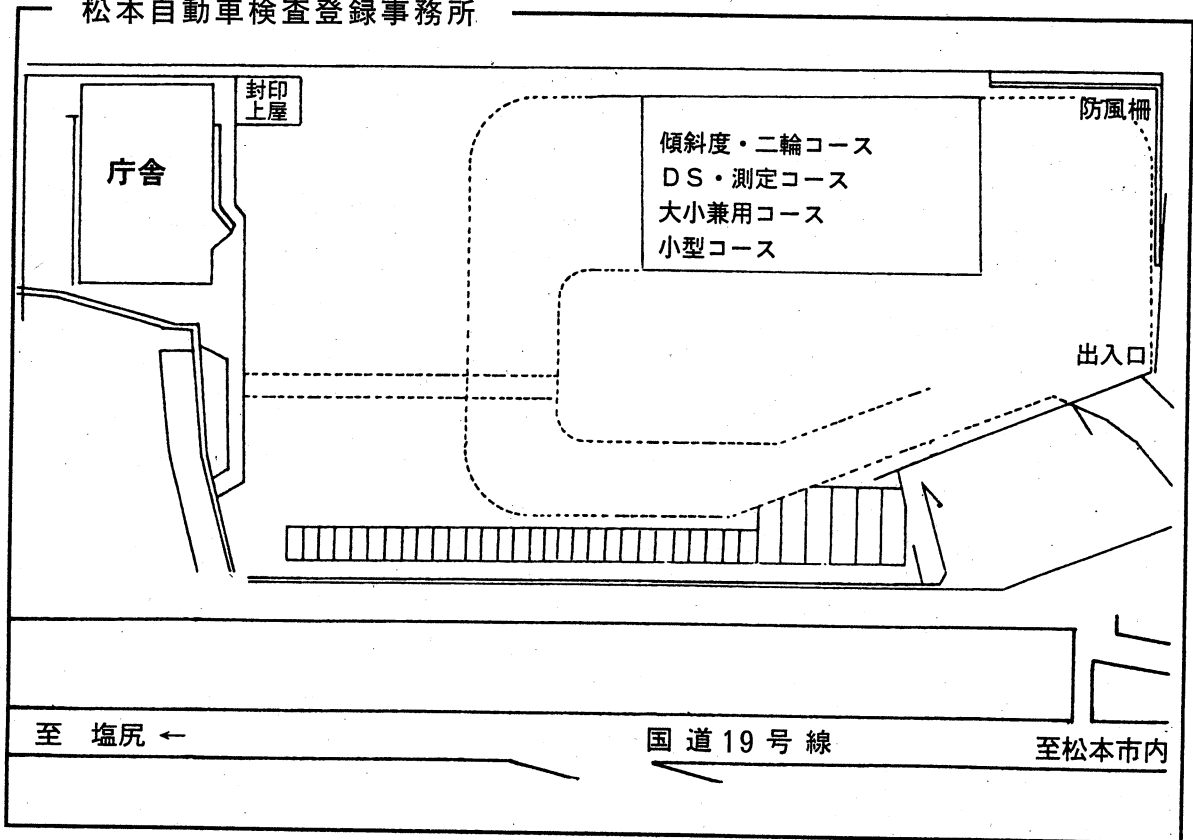

4. 北陸信越運輸局管内運輸支局等

名 称	所 在 地	郵便番号	電 話 番 号
北陸信越運輸局 ホームページアドレス	新潟市中央区美咲町1丁目2-1 http://www.tb.mlit.go.jp/hokushin/	950-8537	TEL 025-285-9000 FAX 025-285-9170
新潟運輸支局 ホームページアドレス	新潟市中央区東出来島14-26 http://www.tb.mlit.go.jp/hokushin/niigata/	950-0961	TEL 025-285-3123 FAX 025-285-0473
長岡自動車検査 登録事務所	長岡市撰田屋町2643-1	940-1104	TEL 0258-21-1027 FAX 0258-22-3487
長野運輸支局 ホームページアドレス	長野市西和田1丁目35番4号 http://www.tb.mlit.go.jp/hokushin/nagano/	381-8503	TEL 026-243-4384 FAX 026-244-1462
松本自動車検査 登録事務所	松本市平田東2丁目5-10	399-0014	TEL 0263-85-3582 FAX 0263-86-4751
富山運輸支局 ホームページアドレス	富山市新庄町馬場82 http://www.tb.mlit.go.jp/hokushin/toyama/	930-0992	TEL 076-423-0894 FAX 076-423-1525
【伏木庁舎】	高岡市伏木錦町11-15	933-0105	TEL 0766-44-1367 FAX 0766-44-1368
石川運輸支局 ホームページアドレス	金沢市入江3丁目153 http://www.tb.mlit.go.jp/hokushin/ishikawa/	921-8011	TEL 076-291-7854 FAX 076-292-0129
【七尾庁舎】	七尾市矢田新町二部172	962-0015	TEL 0767-53-1120 FAX 0767-54-8120

5. 独立行政法人自動車技術総合機構北陸信越検査部

(平成29. 4. 1 現在)

名 称	郵便番号	所 在 地	役 職 員
長野事務所	381-0037	長野市西和田1丁目35番4号 TEL 026-243-5542	所 長 渡邊 賢
松本事務所	399-0014	松本市平田東2丁目5-10 TEL 0263-58-0520	所 長 田中 剛

6. 出張検査場

(平成29. 4. 1 現在)

検査場団体名	郵便番号	所 在 地	代 表 者
一般財団法人上田自動車協会	386-0002	上田市大字住吉字諏訪田65 TEL 0268-22-3310 FAX 0268-23-1753	太田 元吉
一般財団法人佐久自動車協会	385-0051	佐久市大字中込3387-1 TEL 0267-67-4676	依田貞太郎
福島自動車検査場維持会	397-0000	木曾郡木曾町福島沼田野3385-1 TEL 0264-22-3229	田村 勇治
上伊那自動車検査場維持会	396-0011	伊那市中央5007 TEL 0265-72-3511	小林 紀玄
一般社団法人飯田自動車協会	395-0807	飯田市鼎切石5123 TEL 0265-23-5896	甕 美奈人

7. 軽自動車検査協会

(平成29. 4. 1 現在)

名 称	郵便番号	所 在 地	役 職 員
長野事務所	381-0037	長野市西和田1丁目38番1号 コールセンター 050-3816-1854	所 長 徳竹 幸正
松本支所	399-0014	松本市平田東2丁目1-11 コールセンター 050-3816-1855	支 所 長 小林 正彦

軽自動車検査協会は、昭和47年法律第62号により軽自動車の検査を行うことを目的として、当時の運輸大臣（現国土交通大臣）の認可を受けた特殊法人で、全国89ヶ所に事務所・支所・分室が配置され、次の業務を行っている。

- (1) 軽自動車の検査業務
- (2) 自動車重量税の納付の確認及び税額の認定の事務
- (3) 軽自動車税の納付の確認の事務
- (4) 自動車損害賠償責任保険の契約の確認の事務
- (5) 前各号に附帯する業務

8. 独立行政法人自動車事故対策機構

(平成29. 4. 1 現在)

名 称	郵便番号	所 在 地	役 職 員
長野支所	381-8556	長野市南長池710-3 長野県トラック会館2F T E L 026-480-0521 F A X 026-263-1570	支所長 吉澤 實敏
<p>昭和48年7月法律第65号のより、政府出資法人自動車事故対策センターとして、自動車事故発生の防止と自動車事故による被害者保護の増進を目的として、設立され業務を行ってきたところであるが、平成15年10月1日より、新たに、独立行政法人自動車事故対策機構とかわり、次の業務を行っている。</p> <p>(1) 自動車事故の発生防止</p> <ul style="list-style-type: none"> ・ 運行管理者等の指導講習 ・ 運転者の適性診断 ・ NASVA 安全マネージメントサービス ・ 自動車アセスメント情報の提供 <p>(2) 自動車事故の被害者保護の増進</p> <ul style="list-style-type: none"> ・ 育成資金の無利子貸付 ・ 家庭相談、友の会の運営 ・ 介護料の支給 ・ 交通事故被害者ホットライン ・ 療護施設の設置、運営 <p>(3) 自賠制度の周知宣伝等</p>			

9. 自動車登録番号標交付代行者

(平成29. 4. 1 現在)

名 称	指定日	法人 設立日	所 在 地	役 員
一般財団法人 長野県自動車標板協会	昭 36.7.27	昭 38.12.13	〒381-0037 長野市西和田1丁目35番5号 T E L 026-243-0843 F A X 026-243-1291	理 事 長 山口 戈止夫
一般財団法人 長野県自動車標板協会 松 本 支 所	昭 40.12.28		〒399-0014 松本市平田東2丁目4-1 T E L 0263-58-3283 F A X 0263-58-3291	支所長 中野 隆夫

10. 自動車検査登録印紙売りさばき人

(平成29. 4. 1 現在)

名 称	委託 年月日	所 在 地	代 表 者	売りさばき所
一般財団法人 長野県自動車標板協会	昭 40.4.1	〒381-0037 長野市西和田 1丁目35番5号 T E L 026-243-0843	山口 戈止夫	長野市西和田 1丁目35番5号 松本市平田東2丁目4-1

11. 公益・一般法人

(平成29.10. 1 現在)

名 称	設立許可 年月日	所 在 地	代 表 者	
一般社団法人 長野県自動車整備振興会	昭27. 9. 26	〒381-8501 長野市西和田 1 丁目35番 2 号 T E L 026-243-4839	会 長	和田 晶宜
一般社団法人 長野県自家用自動車協会	昭30. 12. 26	〒381-0037 長野市西和田 1 丁目35番 3 号 T E L 026-243-4526	理事長	加藤 誠
一般財団法人 佐久自動車協会	昭34. 12. 22	〒385-0051 佐久市中込3387- 1 T E L 0267-67-4676	理事長	依田貞太郎
一般財団法人 長野県自動車標板協会	昭38. 12. 13	〒381-0037 長野市西和田 1 丁目35番 5 号 T E L 026-243-0843	理事長	山口戈止夫
一般財団法人 松本自動車協会	昭39. 3. 14	〒399-0014 松本市平田東 2 丁目 4 - 1 T E L 0263-58-3282	理事長	夏目 眞一
一般財団法人 諏訪自動車協会	昭39. 11. 11	〒393-0000 諏訪郡下諏訪町赤砂崎10795 T E L 0266-27-9206	代表理事	矢崎 和廣
一般財団法人 上田自動車協会	昭44. 12. 26	〒386-0002 上田市大字住吉字諏訪田65 T E L 0268-22-3310	理事長	太田 元吉
一般社団法人 信越自動車無線協会	昭45. 12. 23	〒381-0034 長野市大字高田字高田沖359- 3 長野県タクシー会館内 T E L 026-226-3866	会 長	宇都宮健雄
公益社団法人 長野県トラック協会	昭49. 4. 24	〒381-8556 長野市南長池710- 3 T E L 026-254-5151	会 長	岩下 勝美
公益社団法人 長野県バス協会	昭51. 8. 3	〒380-0936 長野市大字中御所字鶴田560- 4 T E L 026-226-3288	会 長	中島 一夫
一般社団法人 長野県タクシー協会	昭39. 4. 15	〒381-0034 長野市大字高田字高田沖359- 3 T E L 026-227-7177	会 長	滝川 哲也
一般社団法人 飯田自動車協会	昭7. 1. 12	〒395-0807 飯田市鼎切石5123 T E L 0265-23-5896	会 長	甕 美奈人
一般社団法人 日本二輪車普及安全協会	平25. 10. 1	〒170-0005 東京都豊島区南大塚 2 - 25 - 15 South新大塚ビル 7 F	会 長	伊東 孝紳

12. 関係団体

(平成29.10.1現在)

名 称	所 在 地	主 な 役 員
公益社団法人 長野県バス協会	〒380-0936 長野市大字中御所字鶴田560-4 TEL 026-226-3288 FAX 026-226-3654	会 長 中島 一夫 副 会 長 堀籠 義雄 " 湯本 卓邦 専務理事 倉島 義和
一般社団法人 長野県タクシー協会	〒381-0034 長野市大字高田字高田沖359-3 TEL 026-227-7177 FAX 026-228-9558	会 長 滝川 哲也 副 会 長 耳塚 喜門 " 田中 健一 " 鈴木 佳史 専務理事 大日向正英
公益社団法人 長野県トラック協会	〒381-8556 長野市南長池710-3 TEL 026-254-5151 FAX 026-254-5155	会 長 岩下 勝美 副 会 長 小池 長 " 中野 成人 " 加藤 憲治 専務理事 番場 千秋
一般社団法人 長野県自家用自動車協会	〒381-0037 長野市西和田1丁目35番3号 TEL 026-243-4526 FAX 026-243-4741	理 事 長 加藤 誠 副理事長 中島 君忠 " 大西 崇弘 " 矢島 實 " 田内 光一 専務理事 中嶋 豊
一般社団法人 長野県自動車整備振興会	〒381-0037 長野市西和田一丁目35番3号 TEL 026-243-4839 IPTEL 050-3535-4044 FAX 026-243-9810	会 長 和田 晶宜 副 会 長 井堀 雅秀 " 宇都宮進一 " 伊藤 恒一 " 長澤 一臣 " 斎藤 一彦 専務理事 吉澤 定幸
一般社団法人 長野県自動車販売店協会	〒381-0034 長野市大字高田五分一沖679-10 TEL 026-226-5416 FAX 026-226-5194	理 事 長 宇都宮進一 副理事長 仁科 良三 " 和田 晶宜 専務理事 上原 英二
長野県中古自動車販売協会	〒399-0701 塩尻市広丘吉田525-3 TEL 0263-58-3700 FAX 0263-58-5929	会 長 塚田 長志 副 会 長 山田 庸男 " 一之瀬 憲一 " 水谷 正直 " 中村 充良 専務理事 羽生田隆敏
長野県軽自動車協会	〒381-0037 長野市西和田1丁目35番1号 TEL 026-243-1967 FAX 026-244-8396	会 長 柴田 忠昭 副 会 長 和田 昌宣 " 関本 一男 " 田島 和雄 " 中江 直紀 " 内藤 都宏 " 小林 純一 " 小林 代治 専務理事 小口 裕之

名 称	所 在 地	主 な 役 員
長野県レンタカー協会	〒380-0935 長野市中御所1-20-1 裾花ビル1F TEL 026-227-7561 FAX 026-227-1330	会 長 高谷 伸一 副 会 長 小出 剛 " 小川 重男 " 熊谷 光剛 専務理事 塩澤 隆充
一般財団法人 日本自動車査定協会 長野県支所	〒381-0034 長野市大字高田五分一沖679-10 長野県自動車会館別館2階 TEL 026-227-2236 FAX 026-227-2225	支 所 長 宇都宮進一 査 定 長 若林 盛太
一般社団法人 全国軽自動車協会連合会 長野県事務所	〒381-0037 長野市西和田1丁目35番1号 TEL 026-243-1967 FAX 026-244-8396	代表責任者 柴田 忠昭
一般社団法人 全国個人タクシー協会 北陸信越支部 長野県個人タクシー協会	〒381-0813 長野市緑町1104-17 TEL 026-227-2261 FAX 026-227-4060	会 長 吉澤 得雄
松本市個人タクシー協会	〒390-0313 松本市大字岡田下岡田297-2 TEL 0263-46-6438	会 長 清水 洸
長野県倉庫協会	〒394-0021 岡谷市郷田1丁目3-1 (諏訪倉庫(株)内) TEL 0266-22-3535 FAX 0266-22-3072	会 長 牛山 英一 副 会 長 神津 恭通 " 小山 昭雄 " 野村 俊介 事務局長 内海 健二
長野県冷蔵倉庫協会	〒381-0103 長野市若穂川田3800-11 (マルイチ・ロジスティクス・サービス(株)内) TEL 026-282-1139 FAX 026-282-1110	会 長 桑原 茂実 副 会 長 田中 崇喜 事務局長 寺沢 道明
公益社団法人 鉄道貨物協会長野支部	〒381-0037 長野市栗田源田窪992-6 JR東日本長野支社ビル4F 日本貨物鉄道(株)関東支社南東京支社店 長野営業所内	支 所 長 高木 幸一

○タクシー協会支部

(平成29.10.1現在)

支部名	支部長所属会社名及び支部長名	電話番号
長野	桜観光タクシー(株) 中村 行隆	026-244-3066
更埴	更埴観光タクシー(株) 新井 誠一	026-273-2627
高水	北信タクシー(株) 駒津 健一	026-245-4598
上小	上田観光自動車(株) 中嶋 健彦	0268-22-2012
佐久	松葉タクシー(株) 松葉 和彦	0268-23-1161
中信	アルプス交通(株) 伊藤 文保	0263-58-2021
諏訪上伊那	白川タクシー(株) 白川 光朗	0265-72-5836
下伊那	南信州広域タクシー(株) 鈴木 佳史	0265-28-2800

○自家用自動車地区協会

(平成29.10.1現在)

協会名	所在地	電話番号	協会長名
長野	〒381-0037 長野市西和田1丁目35-3	026-243-5379	岩野 仁
飯山	〒389-2253 飯山市大字飯山2239-1	0269-62-5949	小林 仁
中高	〒383-0022 中野市中央3-5-7 中野警察署内	0269-22-3077	田中 篤
須高	〒382-0073 須坂市大字須坂1725-1 須坂警察署内	026-245-3805	横山 勝登
長野南	〒388-8007 長野市篠ノ井布施高田96	026-293-2440	中島 君忠
松代	〒381-1231 長野市松代町松代185 松代交番内	026-278-4459	春原 芳夫
千曲	〒387-0006 千曲市大字粟佐1548-1 千曲警察署内	026-273-2618	宮坂 政光
上小	〒386-0002 上田市住吉65	0268-23-1875	中村 義介
依田窪	〒386-0404 上田市上丸子224-3 上田警察署 依田窪庁舎内	0268-42-2758	早乙女 守
小諸	〒384-0016 小諸市八幡町3-3-15	0267-22-0496	大西 崇弘
川西	〒384-2202 佐久市望月23-1	0267-53-2531	花澤 政雄
軽井沢	〒389-0112 北佐久郡軽井沢町大字中軽井沢18-5	0267-45-4360	巴 金一
佐久	〒385-0051 佐久市大字中込3387	0267-67-4677	中島 和彦
諏訪	〒382-0027 諏訪市湖岸通り1-13-15	0266-52-2244	井口 恒雄
岡谷	〒384-0021 岡谷市郷田1-4-11 商工会館内	0266-22-4071	矢島 實
上伊那	〒396-0015 伊那市中央5007	0265-72-7121	白鳥 和夫
飯田	〒395-0807 飯田市鼎切石5123	0265-22-0450	濱島 光男
木曾	〒397-0001 木曾郡木曾町福島4871-12	0264-23-3230	青木 一
塩尻	〒399-6461 塩尻市大字宗賀73-305 塩尻警察署内	0263-52-2169	青木 博文
松筑	〒390-0837 松本市鎌田1-2-2 鎌田マンション103号	0263-26-9120	田内 光一
安曇野	〒399-8205 安曇野市豊科4704-4	0263-72-2621	山崎 素史
池田	〒399-8601 北安曇郡池田町大字池田4131	0261-62-2460	相澤 勝彦
大町	〒398-0002 大町市大字大町字高見町3341-5	0261-22-1276	松田 邦正

○自動車整備振興会支部

(平成29.10. 1 現在)

支 部 名	所 在 地	電話番号	支部長名
長 野	〒381-0037 長野市西和田 1 丁目35番 2 号	026-243-4847	石坂 榮造
高 水	〒383-0041 中野市大字岩船167	0269-26-2890	山崎 義明
上 田	〒386-0002 上田市住吉65 上田自動車検査場内	0268-22-6392	藤森 義晴
佐 久	〒385-0051 佐久市中込3387- 1 佐久自動車協会内	0267-67-5092	渋谷 一之
松 本	〒399-0014 松本市平田東 2 - 4 - 1 松本自動車協同ビル内	0263-58-3284	島田 三男
大 町	同 上	0263-31-3715	斎藤 一彦
木 曾	〒397-0001 木曾郡木曾町福島3385- 1 福島自動車検査場内	0264-22-3229	春日 正志
諏 訪	〒393-0046 諏訪郡下諏訪町赤砂崎10795 諏訪自動車協会内	0266-27-9207	小平 祐一
伊 那	〒396-0015 伊那市中央5075- 1	0265-78-3868	重盛五十二
飯 田	〒395-0807 飯田市鼎切石5086- 1	0265-22-6302	宮澤 修一

○軽自動車協会支部

(平成29.10. 1 現在)

支 部 名	所 在 地	電話番号	支部長名
長 野 支 部	〒381-2217 長野市稲里町中央 4 - 16 - 33	026-285-2471	中江 直紀
上 田 支 部	〒386-0014 上田市中丸子1415	0268-42-2215	竹内 敬三
佐 久 支 部	〒385-0011 佐久市猿久保438- 3	0267-67-4510	内藤 都宏
中 信 支 部	〒399-0841 松本市渚 2 - 7 - 27	0263-25-8282	小池 雅一
諏 訪 支 部	〒394-0003 岡谷市山下町 2 - 11 - 20	0266-23-2222	武居 史敏
伊 那 支 部	〒396-0026 上伊那郡辰野町新町4688- 3	0266-41-0586	小林 代治
飯 田 支 部	〒395-0817 飯田市追手町 1 - 33	0265-52-2868	小嶋 啓二

Ⅲ 企画関係

1. 長野県の観光地利用者数

(単位：万人、億円)

区 分	平成24年	平成25年	平成26年	平成27年	平成28年
延利用者数	8,473	8,555	8,418	9,331	8,958
観光消費額	3,097	3,148	2,974	3,302	3,094

調査対象：長野県内282か所の観光地

※資料 長野県観光部山岳高原観光課（長野県ホームページより）

2. 観光圏整備実施計画

観光庁では、観光立国の実現に向けて、国際競争力の高い魅力ある観光地の形成を促進するため、「観光圏の整備による観光旅客の来訪及び滞在の促進に関する法律」に基づき、複数の観光地が連携して2泊3日以上滞在型観光を目指す「観光圏」の形成を促進しているところです。

長野県内においては、下表のとおり2観光圏が認定を受けています。

平成25年度新観光圏整備実施計画認定対象地域（長野県関係）

圏域名	協議会名	目指す観光圏の姿（キーコンセプト）
雪国観光圏	雪国観光圏推進協議会	雪国の自然環境と文化の魅力を国内外にアピールし、観光客の来訪及び滞在を促進をめざす雪国観光圏ブランドを確立する。
長野県：栄村 新潟県：十日町市、魚沼市、南魚沼市、湯沢町、津南町 群馬県：みなかみ町		
八ヶ岳観光圏	八ヶ岳観光圏整備推進協議会	豊かな自然と歴史文化、芸術に彩られた上質な日常を、暮らすように旅する滞在型観光地として、農的な体験等の特色ある優れた景観と様々な活動・体験のブランドイメージを形成し、連泊滞在、リピートを促進する。
長野県：富士見町、原村、山梨県：北杜市		

3. 地域資源を活用した観光地魅力創造事業

我が国には、世界屈指の大都市から四季折々に表情を変える自然豊かな農山漁村、集落、散居村まで、或いは雪国文化から亜熱帯文化まで、また長い歴史の中に佇む建築物や文化財から特色あふれる商店街や町工場まで、外国人旅行者の様々な期待・ニーズに応えることのできるポテンシャルがあります。こうした地域の観光資源を世界に通用するレベルまで磨き上げるため、歴史的景観、美しい自然、海洋資源、豊かな農山漁村、魅力ある食文化等の観光資源を活かした地域づくり施策と、体制づくり、受入環境整備、二次交通の充実等の観光振興のための施策を各地域の協議会と一体で事業を実施します。

長野県内においては、下記のとおり3地域が選定されています。

○山ノ内町地域の取組について

【協議会名】WAKUWAKUやまのうちまちづくり協議会

【活用方法】

・湯田中温泉

玄関口である「湯田中温泉」の滞在環境を整備し、温泉郷を含む地域を周遊する着地ツアーを企画する。

・志賀高原

体験型ツアーやカフェの整備等により、グリーンシーズンの集客や温泉郷との周遊を促進する。

【取組内容】

- ①マーケティング調査
- ②滞在型コンテンツの充実、強化
- ③来訪需要の喚起
- ④来訪者の利便性等向上
- ⑤外国人受入環境整備

○松本市地域の取組について

【協議会名】松本市アルプス観光協会

【活用方法】

・策定した事業計画に基づき、(一社)松本市アルプス山岳郷が中心となってDMO事業を推進する

・観光コンテンツのマーケティングと、これを支援するエリア内共通バスの開発を行い、この販売支援のためのプロモーションを行う。コンテンツ販売と連動した収益確保を模索する。

【取組内容】

- ①DMOの事業計画の立案
- ②プロモーション戦略の策定
- ③観光コンテンツのテストマーケティング
- ④「アルプスパス」の開発

○阿智村地域の取組について

【協議会名】阿智村版DMO推進協議会

【活用方法】

・「日本一の星空」としての地域資源について、来訪者への満足度向上や首都圏マーケットへの情報発信と併せ、全村的な事業として住民を含め裾野を広げる。

・昼神温泉郷と「日本一の星空」と連携した旅行商品や域内周遊で経済還流や交流人口の増大を図る。

【取組内容】

- ①来訪者の利便性等向上
- ②域内での消費拡大
- ③来訪需要の喚起

4. 訪日プロモーション地方連携事業

平成29年度訪日プロモーション地方連携事業計画一覧（長野県関係分）

事業名	対象国	事業実施主体 (長野県関係)	事業概要
スキー観光客等誘致推進事業	豪州 英国 米国 香港 シンガポール	長野-新潟スノーリゾートアライアンス実行委員会	<p>長野県白馬・志賀高原・野沢温泉、新潟県妙高高原のスキー観光資源をPRし更なる誘客を図るため、豪州（メルボルン、シドニー）で開催される旅行博への出展及び現地旅行会社へのセールスコールを実施する。併せて、世界レベルでのスキーリゾートとしての地位確立に向け、豪州のほか、英国や米国、冬期の入込みが増加しているアジア英語圏（シンガポール、香港）に対する情報発信として、インターネット広告を行う。</p> <p>また、米国の旅行会社を招請し、グリーンシーズンのアクティビティを紹介することで、オールシーズンでのマウンテンリゾートとしての認知度向上と誘客促進を図る。</p>
中国スキープロモーション事業	中国	長野県	<p>2022年の冬季オリンピック開催が北京に決定されたことにより、ウィンタースポーツの人气が急速に高まっている中国において、北陸新幹線の利便性を活かした、長野・新潟・福島・石川の冬の魅力や豊富な天然雪と広くバラエティに富むスキー場をPRし、スノーリゾートとしての認知度向上と誘客促進を図るため、スキー関係者の招請、現地セミナー、旅行会社へのセールスコールを実施する。</p>
東南アジア誘客促進事業	タイ フィリピン ベトナム	長野県	<p>訪日観光客が順調に増加するASEAN地域において、最大市場規模を有し、リピーター層の拡大、FIT（個人旅行）化が著しいタイ市場に向けて、北陸・上越新幹線等の高速交通網を活用した当該地域への誘客を図るため、メディア招請や旅行博出展による情報発信とともに、旅行商品造成に向けた海外現地商談会や旅行会社へのセールスコールにより、更なる誘客を図る。</p> <p>また、フィリピン及びベトナムといった振興潜在市場の開拓に向け、海外現地商談会を実施し、認知度向上と誘客促進を図る。</p>

事業名		対象国	事業実施主体 (長野県関係)	事業概要
台湾親子 自然・文 化体験観 光誘致推 進事業	○セールスコール ○旅行会社招請	台湾	諏訪地方観光連盟	台湾における家族旅行を対象として長野県諏訪地域及び名古屋市への誘客、特に台湾では見る機会の少ない雪を中心とした冬の商品造成を促進するため、旅行会社を招請し、親子で楽しめる自然・文化体験及びものづくり体験を紹介するとともに、現地旅行会社へのセールスコールを実施する。

5. 広域観光周遊ルート形成促進事業

外国人旅行者の地方への誘客を図るため、複数の広域観光周遊ルートを認定し、関係省庁の施策を集中投入するとともに、地域が推進する取組をパッケージで支援し、海外に強力に発信する事業です。(【各ルートでの取組例】マーケティング調査、海外プロモーションの実施、計画策定(専門家の招へい等を含む)、広域周遊ツアーの企画・販売、観光資源の磨き上げ、その他広域での地域共通の取組等、受入環境整備(多言語表示、無料Wi-Fi環境など))

長野県内地域を含む周遊ルートは以下の2本です。

(1) 昇龍道 (SHORYUDO (Dragon-rise Region))

【コンセプト等】

- ・副題：日本の「まんなか」探訪
- ・コンセプト：日本の「まんなか」9県の広域共通のテーマである「サムライ」、「ものづくり」等をストーリー化して海外へ発信
- ・主な対象市場：中華圏、東南アジア、韓国、米国

【モデルコース】

- ・Nostalgic コース 《「日本人の心・ふるさと」お伊勢参りと世界遺産を巡る旅》
- ・Great Natureコース 《大自然の醍醐味アルペンと古代探訪の旅》

(2) 広域関東周遊ルート「東京圏大回廊」(The Wider Kanto Route "Around Tokyo")

【コンセプト等】

- ・副題：～広域関東で、多様な日本を楽しむ旅～
- ・コンセプト 2020年オリンピック・パラリンピック東京開催を控え、現状では東京都心部に一極集中する外国人観光客の受入状況を変え、関東やこれに隣接する各県まで広域的にその効果を拡大させようとする広域観光周遊ルート形成計画です。
- ・主な対象市場：中国、台湾、韓国、タイ等の東南アジア、欧米等のFITリピーター層

【モデルコース】

- ・自然大回廊(日本海)コース
- ・江戸文化回廊コース

IV 業種別事業者一覧表

(平成29年3月31日現在)

業 種		基 本 数	事業者(場)数	車 両 数
旅 客	一般乗合旅客自動車運送事業		98	1,575
	一般貸切旅客自動車運送事業		150	1,163
	一般乗用旅客 自動車運送事業	法 人	225	2,896
		個 人	94	94
		計	319	2,990
貨 物	一般貨物自動車運送事業		906	18,052
	(特別積合せ)		9	186
	(霊 柩)		86	238
	特定貨物自動車運送事業		6	33
	計		892	18,015
整 備	認証工場		2,089	/
	指定整備工場		540	/
	整備士養成施設	1 種	6	/
		2 種	6	/
登 録	自動車販売(封印委託)		甲種 1	/
			乙種 81	/
			丙種 49	/
	自動車回送運行		452	/
一般自動車ターミナル			1	/

※ 事業者(場)数及び車両数については、県内に営業所を有する他県事業者も含まれる。

※ 特別積合せトラックについては、県内に本社を有する事業者のみで、車両数は県内に配置する運行車数のみである。

V 輸送関係

1. 鉄道事業（民鉄）の輸送実績

民鉄輸送実績

単位：千人

事業者名	項目		年 度						
			23	24	25	26	27	28	
長野電鉄株式会社	営業キロ		57.6	44.2	33.2	33.2	33.2	33.2	
	輸送人員 (千人)	定期外	3,118	2,877	2,907	2,878	3,161	3,089	
		定 期	通勤	2,230	2,163	2,104	2,403	2,370	2,430
			通学	2,664	2,472	2,331	2,374	2,546	2,567
			計	4,894	4,635	4,434	4,777	4,916	4,997
合 計		8,012	7,512	7,341	7,655	8,077	8,086		
上田鉄道株式会社	営業キロ		11.6	11.6	11.6	11.6	11.6	11.6	
	輸送人員 (千人)	定期外	617	606	626	610	664	686	
		定 期	通勤	228	214	211	222	243	250
			通学	331	359	381	395	392	377
			計	559	573	592	617	635	627
合 計		1,176	1,179	1,218	1,227	1,299	1,313		
しなの鉄道株式会社	営業キロ		65.1	65.1	65.1	102.4	102.4	102.4	
	輸送人員 (千人)	定期外	2,943	2,950	2,991	3,068	4,272	4,218	
		定 期	通勤	2,997	2,948	3,000	3,118	4,498	4,343
			通学	4,101	4,176	4,383	4,143	5,938	5,864
			計	7,098	7,124	7,383	7,262	10,436	10,207
合 計		10,041	10,074	10,374	10,329	14,708	14,425		
アルピコ交通株式会社	営業キロ		14.4	14.4	14.4	14.4	14.4	14.4	
	輸送人員 (千人)	定期外	515	545	555	539	579	581	
		定 期	通勤	187	199	217	217	225	233
			通学	798	813	868	841	863	874
			計	985	1,012	1,085	1,058	1,088	1,107
合 計		1,500	1,557	1,640	1,597	1,667	1,688		
関西電力株式会社	営業キロ		6.1	6.1	6.1	6.1	6.1	6.1	
	輸送人員 (千人)	定期外	865	888	992	920	1,010	931	
		定 期	通勤	0	0	0	0	0	0
			通学	0	0	0	0	0	0
			計	865	888	992	920	1,010	0
合 計		865	888	992	920	1,010	931		

資料：鉄道事業実績報告書

注) 上田電鉄株式会社は、平成17年10月3日上田交通株式会社から分割により設立

しなの鉄道株式会社は、平成27年3月14日の北陸新幹線長野・金沢間の開業に伴い、東日本旅客鉄道株式会社（JR東日本）から経営分離される長野以北の信越本線長野・妙高高原間の経営を引き受けた。

民鉄輸送実績

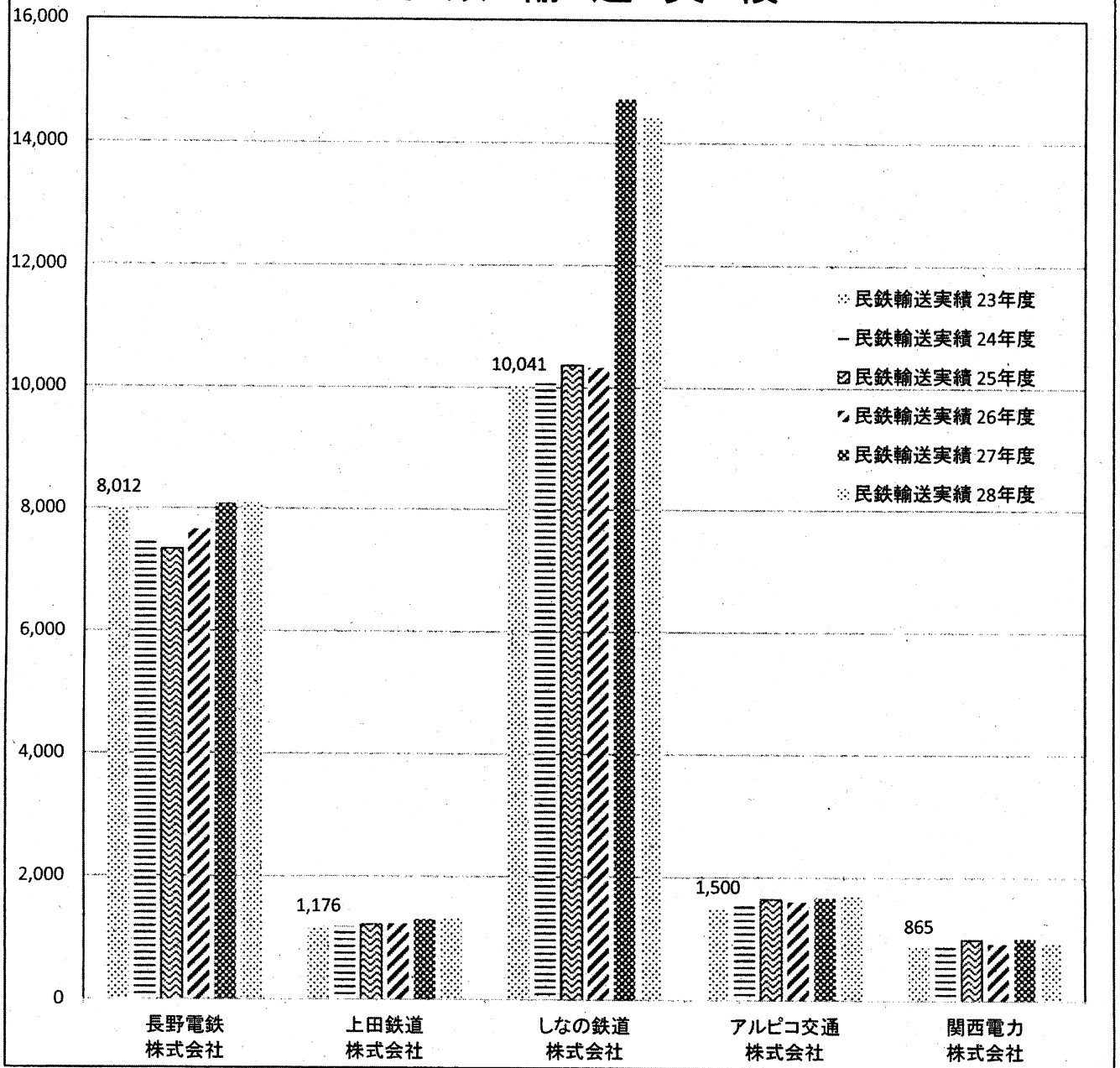

2. 乗合バス事業の輸送実績

(1) 輸送実績

区分 \ 年度	24	25	26	27	28
事業者数	91	93	94	98	98
車両数(両)	1,491	1,440	1,352	1,612	1,575
輸送人員(千人)	20,541	21,408	21,375	21,373	20,952
走行キロ(千キロ)	57,962	57,610	50,742	59,082	59,141
営業収入(万円)	1,207,620	1,235,775	1,275,966	1,482,252	1,413,133

(2) 輸送概況指数

●—輸送人員(千人) ■---走行キロ(千キロ) ▲—営業収入(万円)

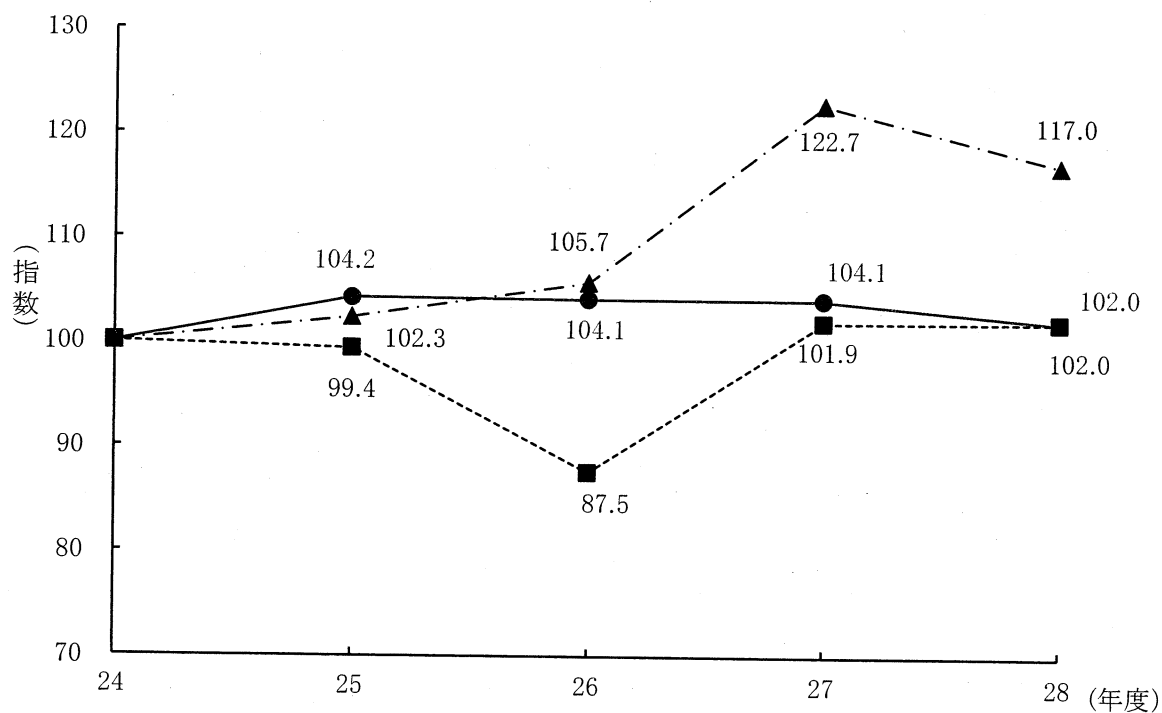

注1. 他県に主たる事務所を有する事業者の実績を含む。

3. 貸切バス事業の輸送実績

(1) 輸送実績

区分 \ 年度	24	25	26	27	28
事業者数	162	154	152	151	144
車両数(両)	1,288	1,144	1,074	1,201	1,109
輸送人員(千人)	4,987	4,563	4,336	4,497	4,073
走行キロ(千キロ)	48,346	43,634	40,869	38,408	36,788
運行回数(回)	217,406	191,400	173,223	157,999	148,288
営業収入(万円)	1,216,214	1,074,919	1,041,137	1,291,215	1,176,223

(2) 輸送概況指数

- 輸送人員(千人)
- 走行キロ(千キロ)
- ▲ 営業収入(万円)

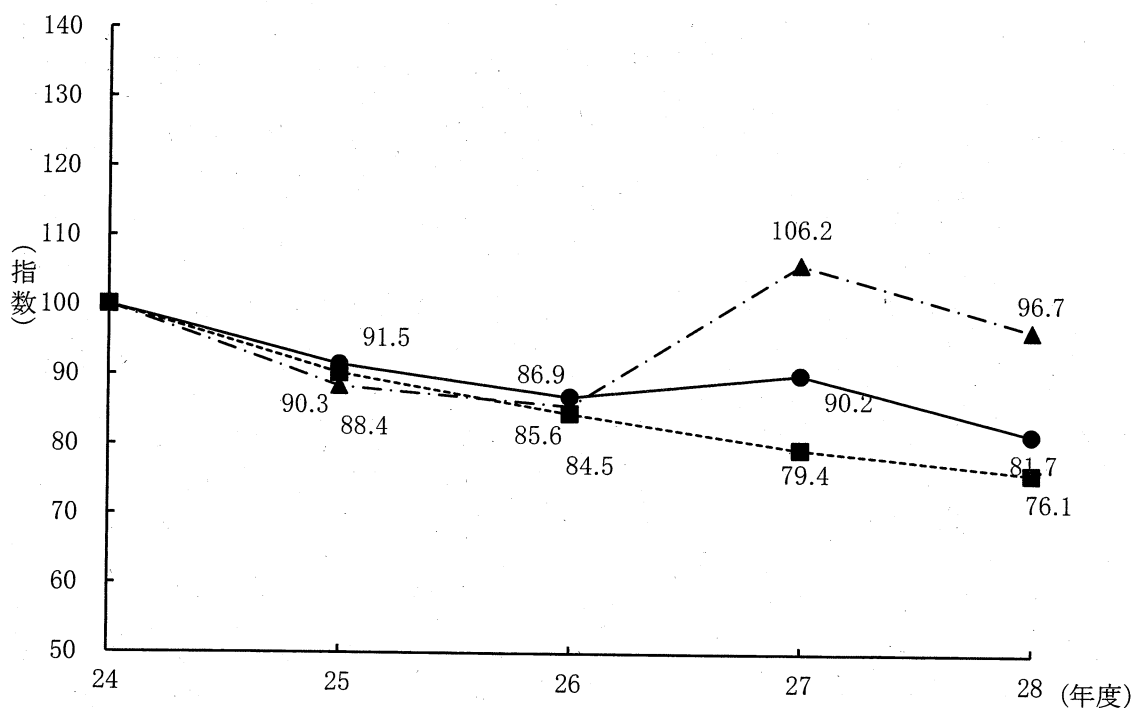

注1. 道路運送法第21条第2号の許可に基づく乗合運送の実績は除く。

注2. 他県に主たる事務所を有する事業者の実績は除く。

4. タクシー事業の輸送実績

1. 法人

(1) 輸送実績

区分 \ 年度	24	25	26	27	28
事業者数	211	218	223	228	225
車両数(両)	2,983	2,967	2,801	2,929	2,896
輸送人員(千人)	14,122	13,806	13,310	13,301	12,713
走行キロ(千キロ)	85,553	85,891	82,332	79,676	76,968
運行回数(千回)	9,215	9,068	8,730	8,523	8,259
営業収入(万円)	1,537,751	1,541,873	1,491,479	1,454,359	1,420,811

(2) 輸送概況指数

- 輸送人員(千人)
- 走行キロ(千キロ)
- ▲- 営業収入(万円)

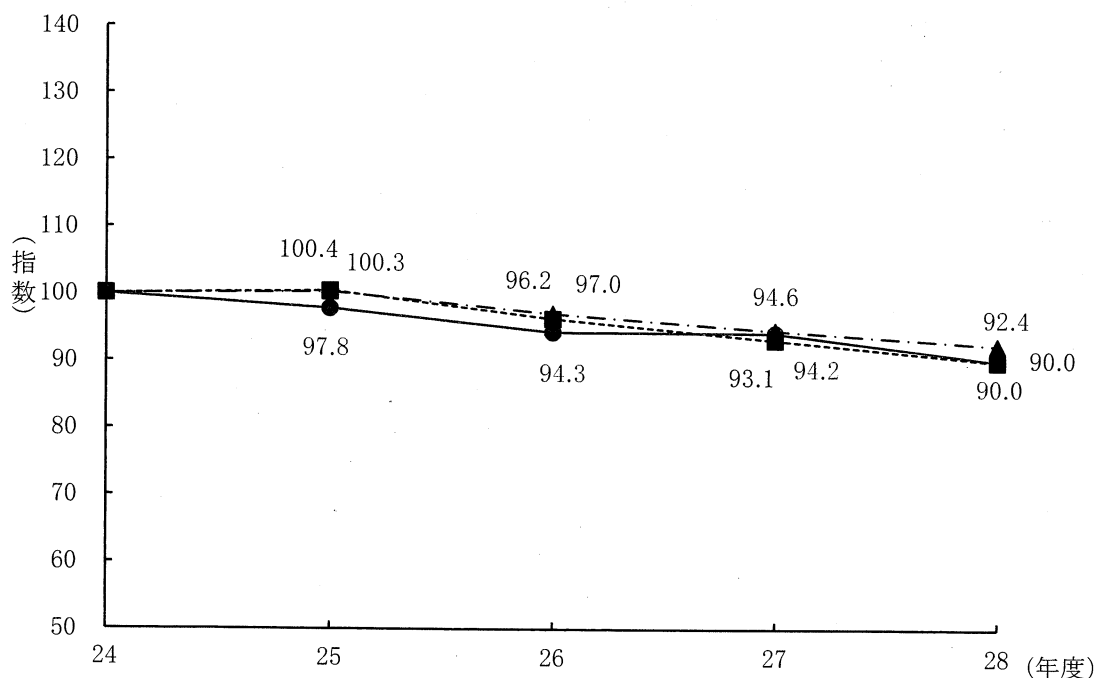

注1. 道路運送法第21条第2号の許可に基づく乗合運送の実績は除く。

注2. 他県に主たる事務所を有する事業者の実績を含む。

2. 個人タクシー

(1) 輸送実績

区 分 \ 年 度	24	25	26	27	28
事 業 者 数	100	99	97	94	94
車 両 数 (両)	100	99	97	94	94
輸 送 人 員 (千 人)	236	238	220	232	231
走 行 キ ロ (千 キ ロ)	1,946	1,856	1,857	1,846	1,913
運 行 回 数 (千 回)	159	156	147	149	153
営 業 収 入 (万 円)	32,737	29,742	29,927	30,086	29,875

(2) 輸送概況指数

- 輸送人員(千人)
- 走行キロ(千キロ)
- ▲- 営業収入(万円)

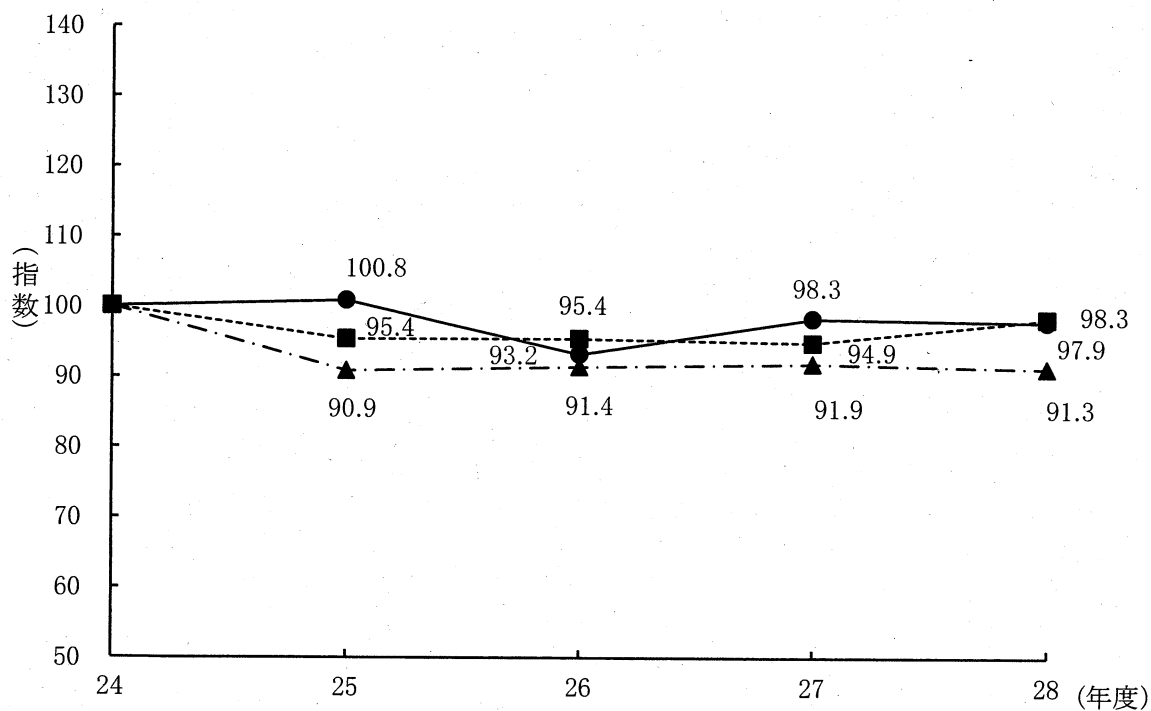

5. 貨物自動車運送事業の推移

1. 特別積合せトラック事業

区分 \ 年度	24	25	26	27	28
事業者数	11	10	10	10	10
車両数(両)	191	192	184	186	190

注 1. 事業者数は、県内に本社を有する事業者と日本通運(株)長野支店を計上した。

2. 車両数は、運行車のみ計上した。

2. 一般トラック事業

区分 \ 年度	24	25	26	27	28
事業者数	799	796	809	814	820
車両数(両)	17,060	17,855	17,219	17,543	17,814

注 1. 霊柩を除いて計上した。

3. 特定トラック事業

区分 \ 年度	24	25	26	27	28
事業者数	7	7	7	6	6
車両数(両)	106	106	108	33	33

VI 登録関係

1. 全国都道府県別自動車保有車両数等調

都道府県	種別	検査自動車			軽自動車	合計	順位	人口比		
		登録車	小型二輪車	計				人口	1台当り人口	順位
北海道		2,462,547	55,730	2,518,277	1,228,874	3,747,151	6	5,370,807	1.43	35
青森		525,281	12,052	537,333	468,393	1,005,726	30	1,323,861	1.32	30
岩手		540,772	14,796	555,568	471,980	1,027,548	27	1,277,271	1.24	17
宮城		1,015,266	33,624	1,048,890	649,247	1,698,137	17	2,319,438	1.37	32
秋田		423,712	10,344	434,056	382,197	816,253	38	1,029,196	1.26	21
山形		497,504	13,110	510,614	424,295	934,909	33	1,118,468	1.20	9
福島		945,997	30,683	976,680	682,214	1,658,894	19	1,938,559	1.17	6
東北局計		3,948,532	114,609	4,063,141	3,078,326	7,141,467	-	9,006,793	1.26	-
茨城		1,590,698	49,735	1,640,433	950,639	2,591,072	11	2,960,458	1.14	4
栃木		1,055,574	37,622	1,093,196	626,663	1,719,859	16	1,991,597	1.16	5
群馬		1,042,880	34,942	1,077,822	714,253	1,792,075	15	1,998,275	1.12	1
埼玉		2,610,433	95,833	2,706,266	1,382,054	4,088,320	3	7,343,807	1.80	42
千葉		2,347,008	77,883	2,424,891	1,189,312	3,614,203	7	6,283,602	1.74	41
東京		3,152,538	169,306	3,321,844	1,097,166	4,419,010	2	13,530,053	3.06	47
神奈川		2,761,542	123,930	2,885,472	1,122,093	4,007,565	4	9,155,389	2.28	45
山梨		394,674	14,060	408,734	346,227	754,961	40	844,717	1.12	2
関東局計		14,955,347	603,311	15,558,658	7,428,407	22,987,065	-	44,107,898	1.92	-
新潟		969,984	29,087	999,071	844,691	1,843,762	14	2,300,923	1.25	18
富山		516,373	12,281	528,654	372,082	900,736	36	1,074,705	1.19	8
石川		534,252	11,913	546,165	358,550	904,715	35	1,153,627	1.28	23
長野		967,114	33,203	1,000,317	897,403	1,897,720	12	2,126,064	1.12	3
北信局計		2,987,723	86,484	3,074,207	2,472,726	5,546,933	-	6,655,319	1.20	-
福井		365,491	7,911	373,402	290,213	663,615	43	794,433	1.20	10
岐阜		971,109	26,127	997,236	683,843	1,681,079	18	2,066,266	1.23	12
静岡		1,611,954	58,303	1,670,257	1,203,935	2,874,192	10	3,756,865	1.31	27
愛知		3,409,307	106,192	3,515,499	1,694,563	5,210,062	1	7,532,231	1.45	36
三重		822,147	25,558	847,705	662,510	1,510,215	21	1,841,753	1.22	11
中部局計		7,180,008	224,091	7,404,099	4,535,064	11,939,163	-	15,991,548	1.34	-
滋賀		539,876	18,033	557,909	466,881	1,024,790	28	1,420,260	1.39	34
京都		768,749	31,869	800,618	535,386	1,336,004	24	2,569,410	1.92	44
大阪		2,373,017	92,126	2,465,143	1,282,852	3,747,995	5	8,861,437	2.36	46
奈良		459,860	14,476	474,336	359,361	833,697	37	1,380,181	1.66	40
和歌山		334,024	10,989	345,013	406,581	751,594	41	984,689	1.31	28
兵庫		1,803,523	65,386	1,868,909	1,151,055	3,019,964	9	5,606,545	1.86	43
近畿局計		6,279,049	232,879	6,511,928	4,202,116	10,714,044	-	20,822,522	1.94	-
鳥取		215,518	5,226	220,744	243,588	464,332	47	575,264	1.24	15
島根		254,508	5,651	260,159	292,304	552,463	46	696,382	1.26	20
岡山		770,552	26,205	796,757	736,609	1,533,366	20	1,927,632	1.26	19
広島		1,014,014	35,835	1,049,849	844,134	1,893,983	13	2,857,475	1.51	38
山口		546,897	15,327	562,224	511,383	1,073,607	26	1,408,588	1.31	29
中国局計		2,801,489	88,244	2,889,733	2,628,018	5,517,751	-	7,465,341	1.35	-
徳島		305,392	8,954	314,346	305,480	619,826	44	764,213	1.23	13
香川		388,661	12,495	401,156	382,553	783,709	39	997,811	1.27	22
愛媛		473,783	15,544	489,327	527,353	1,016,680	29	1,405,325	1.38	33
高知		243,224	9,800	253,024	308,587	561,611	45	732,535	1.30	26
四国局計		1,411,060	46,793	1,457,853	1,523,973	2,981,826	-	3,899,884	1.31	-
福岡		1,894,973	70,288	1,965,261	1,399,254	3,364,515	8	5,126,389	1.52	39
佐賀		320,120	12,464	332,584	342,744	675,328	42	837,977	1.24	16
長崎		408,912	16,225	425,137	524,232	949,369	31	1,392,950	1.47	37
熊本		688,477	22,465	710,942	667,708	1,378,650	22	1,798,149	1.30	25
大宮		456,162	13,164	469,326	449,440	918,766	34	1,176,891	1.28	24
宮崎		433,807	15,995	449,802	493,005	942,807	32	1,119,544	1.19	7
鹿児島		615,132	20,627	635,759	711,219	1,346,978	23	1,668,003	1.24	14
九州局計		4,817,583	171,228	4,988,811	4,587,602	9,576,413	-	13,119,903	1.37	-
沖縄		471,975	18,211	490,186	618,207	1,108,393	25	1,467,071	1.32	31
全国計		47,315,313	1,641,580	48,956,893	32,303,313	81,260,206	-	127,907,086	1.57	-

(注) 1. 自家用乗用車数には、軽乗用自動車を含む。

- ① 自動車数→国土交通省自動車交通局「自動車保有車両数(平成29年3月31日現在)」
- ② 人口・世帯数→総務省自治行政局「住民基本台帳に基づく人口及び世帯数(平成29年1月1日現在)」
- ③ 面積→国土交通省国土地理院「全国都道府県市町村別面積調(平成28年10月1日現在)」

※〔面積〕全国計には都県にまたがる境界未定地域含む 12,780.26km²

平成29年3月31日現在

世帯比			面積比			自家用乗用車数比					
世帯数	世帯当たり台数	順位	面積	1km ² 当たり台数	順位	自家用乗用車数	順位	1台当り人口	順位	世帯当たり台数	順位
2,761,826	1.36	40	83,424	45	47	2,782,914	5	1.93	36	1.01	40
589,887	1.70	30	9,646	104	42	724,176	30	1.83	31	1.23	31
523,065	1.96	14	15,275	67	46	734,731	29	1.74	24	1.40	17
980,808	1.73	27	6,859	248	20	1,282,898	18	1.81	30	1.31	25
426,020	1.92	16	11,638	70	45	591,678	38	1.74	24	1.39	20
411,919	2.27	2	6,652	141	38	691,912	33	1.62	12	1.68	3
779,244	2.13	6	13,784	120	41	1,218,677	19	1.59	8	1.56	9
3,710,943	1.92	-	63,852	112	-	5,244,072	-	1.72	-	1.41	-
1,221,978	2.12	7	6,097	425	10	1,957,634	11	1.51	3	1.60	6
817,370	2.10	9	6,408	268	18	1,323,350	16	1.50	2	1.62	5
831,970	2.15	5	6,362	282	15	1,366,885	14	1.46	1	1.64	4
3,212,080	1.27	42	3,768	1,085	4	3,177,611	2	2.31	42	0.99	41
2,811,702	1.29	41	5,083	711	6	2,779,939	6	2.26	41	0.99	41
6,994,147	0.63	47	2,106	2,098	1	3,110,817	3	4.35	47	0.44	47
4,236,072	0.95	45	2,416	1,659	3	3,051,367	4	3.00	45	0.72	45
356,363	2.12	8	4,254	177	30	550,799	40	1.53	5	1.55	10
20,481,682	1.12	-	36,494	630	-	17,318,402	-	2.55	-	0.85	-
890,293	2.07	11	10,364	178	29	1,383,696	13	1.66	13	1.55	10
414,865	2.17	4	2,046	440	9	706,138	32	1.52	4	1.70	2
478,395	1.89	18	4,186	216	25	713,718	31	1.62	11	1.49	13
861,074	2.20	3	13,104	145	37	1,364,385	15	1.56	6	1.58	8
2,644,627	2.10	-	29,700	187	-	4,167,937	-	1.60	-	1.58	-
289,825	2.29	1	4,190	158	34	507,006	42	1.57	7	1.75	1
809,888	2.08	10	9,769	172	32	1,291,304	17	1.60	9	1.59	7
1,557,733	1.85	20	7,253	396	12	2,198,433	10	1.71	19	1.41	16
3,214,669	1.62	33	5,124	1,017	5	4,125,650	1	1.83	31	1.28	28
782,840	1.93	15	5,759	262	19	1,147,394	21	1.61	10	1.47	14
6,654,955	1.79	-	32,094	372	-	9,269,787	-	1.73	-	1.39	-
566,148	1.81	22	3,767	272	17	791,006	27	1.80	29	1.40	17
1,202,380	1.11	44	4,612	290	14	994,957	23	2.58	44	0.83	44
4,223,735	0.89	46	1,905	1,967	2	2,749,369	7	3.22	46	0.65	46
587,413	1.42	38	3,691	226	22	650,270	37	2.12	40	1.11	36
440,150	1.71	29	4,725	159	33	536,508	41	1.84	33	1.22	32
2,507,945	1.20	43	8,401	359	13	2,297,983	9	2.44	43	0.92	43
9,527,771	1.12	-	27,101	395	-	8,020,093	-	2.60	-	0.84	-
235,502	1.97	13	3,507	132	40	342,296	47	1.68	15	1.45	15
288,790	1.91	17	6,708	82	43	405,366	45	1.72	22	1.40	17
835,989	1.83	21	7,011	219	24	1,148,102	20	1.68	15	1.37	21
1,300,322	1.46	37	8,479	223	23	1,443,487	12	1.98	37	1.11	36
659,804	1.63	32	6,112	176	31	817,891	26	1.72	22	1.24	30
3,320,407	1.66	-	31,818	173	-	4,157,142	-	1.80	-	1.25	-
334,117	1.86	19	4,147	149	35	453,263	44	1.69	18	1.36	22
436,123	1.80	24	1,863	421	11	583,927	39	1.71	19	1.34	23
651,763	1.56	35	5,676	179	28	735,787	28	1.91	35	1.13	34
352,694	1.59	34	7,104	79	44	393,485	46	1.86	34	1.12	35
1,774,697	1.68	-	18,789	159	-	2,166,462	-	1.80	-	1.22	-
2,371,459	1.42	38	4,854	693	7	2,562,795	8	2.00	38	1.08	39
328,015	2.06	12	2,441	277	16	499,049	43	1.68	15	1.52	12
635,020	1.50	36	4,132	230	21	690,970	34	2.02	39	1.09	38
770,607	1.79	25	7,273	190	26	1,022,084	22	1.76	26	1.33	24
533,406	1.72	28	5,100	180	27	686,418	35	1.71	19	1.29	27
521,627	1.81	23	6,794	139	39	668,895	36	1.67	14	1.28	28
807,169	1.67	31	9,043	149	35	940,088	24	1.77	27	1.16	33
5,967,303	1.60	-	39,637	242	-	7,070,299	-	1.86	-	1.18	-
632,826	1.75	26	2,281	486	8	821,706	25	1.79	28	1.30	26
57,477,037	1.41	-	377,972	215	-	61,018,814	-	2.10	-	1.06	-

2. 長野県市町村別自動車保有車両数

平成29.3.31現在

北陸信越運輸局 長野運輸支局
松本自動車検査登録事務所

種別 市町村	貨物		乗合		乗用		特種(殊)	登録車 計	軽三輪・軽四輪		二輪車		合計				
	普通		小型		普通				貨物		小型			計			
	普通	小型	普通	小型	普通	小型			普通	小型	普通	小型		普通	小型		
長野市	7,214	13,079	222	20,515	829	63,776	79,267	143,043	5,420	169,807	39,923	91,067	130,990	5,279	5,312	10,591	311,388
松本市	5,223	10,373	100	15,696	498	44,698	51,882	96,580	3,747	116,521	24,216	56,923	81,139	3,521	3,591	7,112	204,772
上田市	3,048	4,845	26	7,919	428	26,630	35,429	62,059	1,760	72,166	20,339	42,818	63,157	2,762	2,549	5,311	140,634
岡谷市	744	1,683	0	2,427	55	8,965	10,291	19,256	425	22,163	4,562	13,857	18,419	720	760	1,480	42,062
飯田市	2,225	3,465	33	5,723	269	16,326	20,676	37,002	1,516	44,510	14,882	28,773	43,655	1,409	1,708	3,117	91,282
諏訪市	1,006	1,592	19	2,617	97	9,287	10,679	19,966	604	23,284	5,486	13,886	19,372	752	748	1,500	44,156
須坂市	1,123	1,284	33	2,440	58	8,032	10,208	18,240	556	21,294	6,945	14,455	21,400	804	653	1,457	44,151
小諸市	1,037	1,506	21	2,564	146	7,532	9,702	17,234	866	20,810	7,410	12,140	19,550	788	858	1,646	42,006
伊那市	1,299	2,008	20	3,327	205	11,921	14,560	26,481	940	30,953	12,731	19,778	32,509	1,234	1,211	2,445	65,907
中野市	1,025	1,276	8	2,309	52	6,696	8,004	14,700	741	17,802	8,514	13,539	22,053	643	646	1,289	41,144
駒ヶ根市	724	901	14	1,639	91	5,747	7,021	12,768	519	15,017	4,983	9,311	14,294	592	588	1,180	30,491
大町市	701	1,162	12	1,875	145	4,898	6,096	10,994	799	13,813	5,370	7,548	12,918	474	490	964	27,695
飯山市	508	779	14	1,301	134	3,191	3,636	6,827	660	8,922	5,154	6,324	11,478	345	318	663	21,063
茅野市	1,087	1,633	8	2,728	165	10,129	11,495	21,624	731	25,248	8,626	15,894	24,520	866	925	1,791	51,559
塩尻市	1,767	2,119	41	3,927	117	12,269	14,063	26,332	975	31,351	8,392	17,711	26,103	1,089	1,033	2,122	59,576
佐久市	2,009	3,212	43	5,264	164	17,945	21,978	39,923	1,713	47,064	17,080	26,274	43,354	1,745	1,696	3,441	93,859
千曲市	1,165	1,621	13	2,799	117	10,211	12,346	22,557	698	26,171	8,244	17,190	25,434	944	899	1,843	53,448
東御市	1,218	1,078	32	2,328	34	5,395	6,809	12,204	560	15,126	5,416	8,481	13,897	588	462	1,050	30,073
安曇野市	1,798	2,680	86	4,564	130	17,008	20,671	37,679	1,363	43,736	12,525	25,791	38,316	1,568	1,502	3,070	85,122
南佐久郡	1,244	2,106	36	3,386	119	5,139	5,795	10,934	782	15,221	8,439	6,205	14,644	438	619	1,057	30,922
川上・村	451	749	1	1,201	26	1,102	1,000	2,102	199	3,528	2,015	937	2,952	44	103	147	6,627
南牧村	314	446	32	792	27	819	806	1,625	218	2,662	1,332	709	2,041	56	89	145	4,848
小海町	203	387	3	593	30	855	1,086	1,941	139	2,703	1,480	1,218	2,698	87	127	214	5,615
南相木村	26	44	0	70	10	200	241	441	22	543	391	234	625	21	36	57	1,225
北相木村	21	55	0	76	8	153	159	312	28	424	331	161	492	18	32	50	966
佐久穂町	229	425	0	654	18	2,009	2,503	4,512	176	5,360	2,890	2,946	5,836	212	232	444	11,640
不明	0	0	0	0	0	1	0	1	0	1	0	0	0	0	0	0	1
北佐久郡	1,137	1,408	37	2,582	180	9,366	9,567	18,933	711	22,406	6,994	10,425	17,419	839	738	1,577	41,402
軽井沢町	419	632	1	1,052	139	5,110	4,582	9,692	333	11,216	2,741	4,322	7,063	360	306	666	18,945
御代田町	462	496	5	963	14	2,907	3,359	6,266	290	7,533	2,301	3,984	6,285	303	262	565	14,383
立科町	256	280	31	567	27	1,349	1,626	2,975	87	3,656	1,952	2,119	4,071	176	170	346	8,073
不明	0	0	0	0	0	0	0	0	1	1	0	0	0	0	0	0	1
小県郡	295	325	1	621	49	1,867	2,270	4,137	180	4,987	2,671	3,116	5,787	221	244	465	11,239
長和町	147	204	0	351	35	1,139	1,338	2,477	145	3,008	1,649	1,754	3,403	130	162	292	6,703
青木村	148	119	1	268	14	728	932	1,660	34	1,976	1,022	1,362	2,384	91	82	173	4,533

種別 市町村	貨物			乗合		乗用		特種(殊)	登録車 計	輕三輪・輕四輪		二輪		合計		
	普通	小型	被牽引	計	普通	小型	計			貨物	乗用	計	小型		輕	計
不 明	0	2	0	2	0	0	0	1	3	0	0	0	0	3		
諏 訪 郡	747	1,578	9	2,334	92	7,710	8,779	16,489	19,462	7,132	11,416	18,548	623	815	1,438	
下諏訪町	217	574	2	793	28	3,301	4,136	7,437	8,458	1,697	5,530	7,227	310	363	673	
富士見町	319	486	5	810	48	2,652	2,929	5,581	6,634	3,132	3,877	7,009	176	272	448	
原 村	210	518	2	730	16	1,757	1,714	3,471	4,369	2,303	2,009	4,312	137	180	317	
不 明	1	0	0	1	0	0	0	0	1	0	0	0	0	0	1	
上 伊 那 郡	1,288	2,164	8	3,460	106	14,196	17,403	31,599	35,989	13,853	23,765	37,618	1,424	1,318	2,742	
辰野町	173	253	2	428	9	1,639	1,943	3,582	4,133	3,113	5,776	8,889	144	284	428	
箕輪町	249	413	1	663	24	3,335	4,351	7,686	8,566	4,013	7,180	11,193	349	394	743	
飯島町	324	582	1	907	36	3,033	3,643	6,676	7,801	1,964	2,637	4,601	285	173	458	
南箕輪村	344	610	3	957	24	4,429	5,193	9,622	10,807	2,207	4,328	6,535	422	228	650	
中川村	153	235	1	389	11	1,589	1,993	3,582	4,077	1,366	1,328	2,694	192	98	290	
宮田村	40	58	0	98	2	137	216	353	476	1,190	2,516	3,706	23	141	164	
不 明	5	13	0	18	0	34	64	98	129	0	0	0	9	0	138	
下 伊 那 郡	2,102	2,474	78	4,654	301	11,102	13,971	25,073	31,596	13,248	16,863	30,111	1,100	1,295	2,395	
松川町	674	50	62	786	56	12	31	43	992	2,609	3,930	6,539	0	296	296	
高森町	252	406	0	658	14	2,190	2,685	4,875	5,729	2,358	3,739	6,097	252	220	472	
阿南町	55	103	0	158	13	594	741	1,335	1,531	1,264	1,251	2,515	51	103	154	
阿智村	701	1,162	12	1,875	145	4,898	6,096	10,994	13,813	1,479	1,842	3,321	474	158	632	
平谷村	4	10	0	14	0	16	9	25	48	130	109	239	3	10	13	
根羽村	11	14	0	25	4	70	87	157	207	276	193	469	2	11	13	
下條村	33	46	0	79	6	152	233	385	504	927	984	1,911	5	72	77	
売木村	61	117	0	178	16	608	812	1,420	1,692	166	134	300	78	15	93	
天龍村	6	15	0	21	3	57	125	182	216	337	307	644	3	35	38	
泰阜村	42	50	0	92	6	204	248	452	590	425	477	902	24	64	88	
喬木村	28	49	0	77	9	250	297	547	664	1,222	1,749	2,971	22	121	143	
豊丘村	105	213	1	319	17	965	1,249	2,214	2,671	1,584	1,872	3,456	82	138	220	
大鹿村	122	233	3	358	12	1,067	1,326	2,393	2,862	471	276	747	103	52	155	
不 明	8	6	0	14	0	19	32	51	77	0	0	0	1	0	1	
木 曾 郡	382	703	2	1,087	76	3,463	4,379	7,842	9,484	5,288	6,599	11,887	260	595	855	
木曾町	53	99	0	152	22	706	841	1,547	1,778	2,367	2,781	5,148	58	238	296	
上松町	35	49	0	84	3	141	213	354	504	735	1,074	1,809	28	75	103	
南木曾町	85	156	1	242	6	690	761	1,451	1,762	726	1,026	1,752	70	89	159	
木祖村	10	14	0	24	1	56	84	140	171	660	680	1,340	6	72	78	
王滝村	18	16	0	34	1	35	51	86	138	171	195	366	5	27	32	
大桑村	19	25	0	44	3	162	186	348	427	629	843	1,472	9	94	103	
不 明	162	344	1	507	40	1,673	2,243	3,916	4,704	0	0	0	84	0	84	
東 筑 摩 郡	464	1,213	2	1,679	88	4,685	6,073	10,758	12,960	5,168	6,359	11,527	574	491	1,065	
筑 北 村	145	323	0	468	52	1,785	2,399	4,184	4,885	1,230	1,254	2,484	201	104	305	

種別	貨物			乗用			特種(殊)	登録車計	輕三輪・輕四輪			二輪車		合計			
	貨物		乘合	乗用		貨物			乘用計	小計	小型	輕	計		輕	計	
	普通	小型		被牽引	計												普通
市町村																	
麻績村	4	16	0	20	1	27	47	74	6	101	787	795	1,582	11	78	89	1,772
生坂村	8	13	0	21	1	23	35	58	3	83	552	500	1,052	4	54	58	1,193
山形村	72	201	2	275	3	595	933	1,528	61	1,867	1,556	2,507	4,063	117	155	272	6,202
朝日村	182	561	0	743	16	1,552	1,820	3,372	129	4,260	1,043	1,303	2,346	183	100	283	6,889
不明	53	99	0	152	15	703	839	1,542	55	1,764	0	0	0	58	0	58	1,822
北安曇郡	63	107	1	171	13	202	321	523	24	731	5,999	7,974	13,973	53	647	700	15,404
池田町	40	107	0	147	3	202	320	522	23	695	1,673	2,740	4,413	53	209	262	5,370
松川村	0	0	0	0	0	0	1	1	0	1	1,453	2,560	4,013	0	139	139	4,153
白馬村	23	0	1	24	10	0	0	0	1	35	2,008	1,993	4,001	0	219	219	4,255
小谷村	0	0	0	0	0	0	0	0	0	0	865	681	1,546	0	80	80	1,626
不明	0	0	0	0	0	0	0	0	0	0	0	0	0	0	0	0	0
埴科郡	10	29	0	39	10	80	136	216	11	276	2,486	4,144	6,630	18	230	248	7,154
坂城町	10	29	0	39	10	80	136	216	11	276	2,486	4,144	6,630	18	230	248	7,154
上高井郡	45,502	71,531	1,007	118,040	5,516	366,673	445,198	811,871	32,342	967,769	3,617	5,075	8,692	33,250	253	33,503	1,009,964
高山村	45,457	71,450	1,007	117,914	5,515	366,472	444,897	811,369	32,316	967,114	1,585	2,182	3,767	33,203	126	33,329	1,004,210
小布施町	45	81	0	126	1	201	301	502	26	655	2,032	2,893	4,925	47	127	174	5,754
不明	0	0	0	0	0	0	0	0	0	0	0	0	0	0	0	0	0
下高井郡	405	665	6	1,076	135	4,263	5,771	10,034	264	11,509	4,735	5,714	10,449	393	369	762	22,720
山ノ内町	122	229	1	352	6	1,549	2,121	3,670	51	4,079	2,648	3,506	6,154	126	201	327	10,560
木島平村	1	0	0	1	0	1	0	1	1	3	1,238	1,347	2,585	0	65	65	2,653
野沢温泉村	275	436	5	716	34	2,711	3,637	6,348	206	7,304	849	861	1,710	267	103	370	9,384
不明	7	0	0	7	95	2	13	15	6	123	0	0	0	0	0	0	123
上水内郡	88	149	1	238	24	343	639	982	75	1,319	5,415	6,243	11,658	81	399	480	13,457
飯綱町	55	147	0	202	1	333	633	966	71	1,240	2,696	3,157	5,853	81	206	287	7,380
信濃町	0	0	0	0	0	0	1	1	0	1	2,013	2,374	4,387	0	151	151	4,539
小川村	33	2	1	36	23	9	5	14	4	77	706	712	1,418	0	42	42	1,537
不明	0	0	0	0	0	1	0	1	0	1	0	0	0	0	0	0	1
下水内郡	0	0	0	0	0	0	1	1	6	7	631	409	1,040	0	34	34	1,081
栄村	0	0	0	0	0	0	1	1	6	7	631	409	1,040	0	34	34	1,081
不明	0	0	0	0	0	0	0	0	0	0	381	134	515	0	627	627	1,142
長野県合計	45,457	71,450	1,007	117,914	5,515	366,472	444,897	811,369	32,316	967,114	306,855	556,201	863,056	33,203	34,347	67,550	1,897,720

参考

28年3月31日現在	45,393	72,315	975	118,683	5,561	356,822	452,758	809,580	32,076	965,900	309,171	550,183	859,354	33,178	34,623	67,801	1,893,055
前年対比	100.1	98.8	103.3	99.4	99.2	102.7	98.3	100.2	100.7	100.1	99.3	101.1	100.4	100.1	99.2	99.6	100.2

- (注) 1. 「市町村」欄は、平成29年3月31日現在で記載。
2. 輕三輪・輕四輪の「貨物」欄には、輕特種用途車両及び未分類車両を含む。
3. 二輪車の「輕」欄には、スノーモービル及び被牽引自動車を含む。

3. 長野県保有車両数の推移

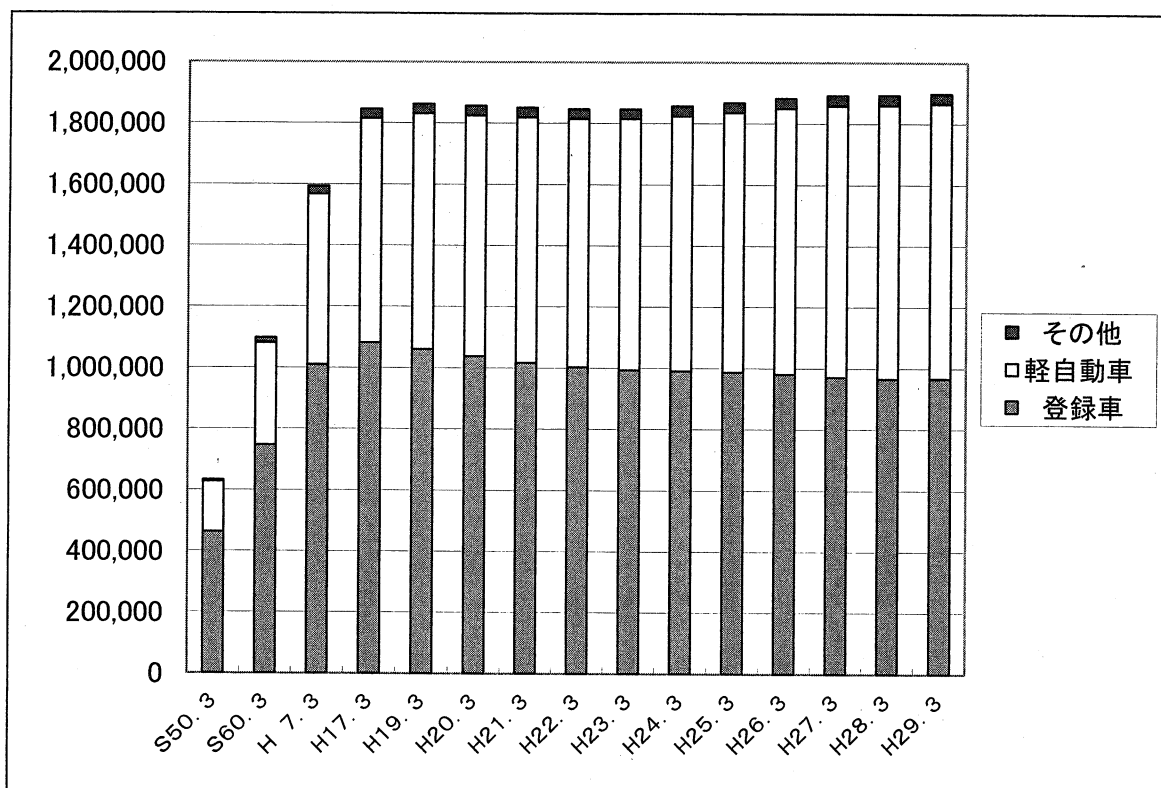

年 度	登 録 車	軽 自 動 車	そ の 他	合 計
S50. 3	463,163	163,780	5,996	632,939
S60. 3	746,265	334,716	16,468	1,097,449
H 7. 3	1,009,683	557,868	25,892	1,593,443
H17. 3	1,082,320	732,432	30,794	1,845,546
H19. 3	1,060,463	770,452	31,286	1,862,201
H20. 3	1,038,242	787,012	31,605	1,856,859
H21. 3	1,016,087	802,320	31,998	1,850,405
H22. 3	1,002,801	811,310	31,980	1,846,091
H23. 3	993,410	821,119	32,036	1,846,565
H24. 3	990,377	833,785	32,144	1,856,306
H25. 3	985,848	848,879	32,462	1,867,189
H26. 3	979,909	869,172	32,945	1,882,026
H27. 3	971,006	887,034	33,135	1,891,175
H28. 3	965,900	893,977	33,178	1,893,055
H29. 3	967,114	897,403	33,203	1,897,720

(その他は自動二輪、軽二輪は軽に計上)

4. 長野県における自動車数の推移

車種		年															
		23	30	35	40	45	50	55	60	元	5	8	9	10	11	12	
貨物	普通	1,843	3,531	4,638	7,493	12,847	20,123	25,830	30,594	36,471	48,332	55,141	56,982	57,481	57,194	56,818	
	小型	4輪	235	1,361	7,255	39,868	111,746	143,742	167,111	155,365	146,747	141,417	137,395	136,425	133,563	129,134	124,906
		3輪	564	5,488	8,687	4,285	1,265	486	203	62	37	28	26	26	23	24	21
	被けん引	0	18	129	175	223	321	407	392	420	540	743	787	800	788	788	
乗合		251	885	1,584	2,450	4,178	5,071	5,839	6,297	6,686	7,018	6,918	6,931	6,899	6,754	6,646	
乗用	普通	320	698	657	807	1,009	2,223	5,523	8,378	12,988	69,975	158,320	190,880	217,067	236,514	253,820	
	小型	170	538	2,372	18,580	101,104	279,921	432,506	524,369	598,803	654,662	646,284	642,162	635,098	626,006	617,122	
特種用途		136	547	967	1,795	3,768	7,226	9,615	11,650	13,765	18,311	21,686	23,461	24,919	26,460	27,810	
大型特殊		0	16	85	556	1,926	4,050	6,774	9,158	11,079	12,920	14,080	6,295	6,500	6,633	6,734	
登録車合計		3,519	13,082	26,374	76,009	238,066	463,163	653,808	746,265	826,996	953,203	1,040,593	1,063,949	1,082,350	1,089,507	1,094,665	
指数		100	372	749	2,160	6,765	13,162	18,579	21,207	23,501	27,087	29,571	30,234	30,757	30,961	31,107	
登録車前年対比%		-	-	-	-	-	-	-	-	103	103	103	102	102	101	100	
小型2輪		84	994	1,326	1,335	2,067	5,996	7,134	16,468	21,777	23,186	27,022	27,764	28,289	28,774	29,404	
軽自動車			5,706	24,796	53,036	125,487	163,780	201,115	334,716	445,970	523,745	575,843	590,780	602,528	617,597	637,946	
合計		3,603	19,782	52,496	130,380	365,620	632,939	862,057	1,097,449	1,294,743	1,500,134	1,643,458	1,682,493	1,713,167	1,735,878	1,762,015	
合計の対前年比		-	-	-	-	-	-	-	-	104	103	103	102	102	101	102	

- 注 1. 軽二輪車は軽自動車に含む。
 2. 各年とも3月末現在数である。

13	14	15	16	17	18	19	20	21	22	23	24	25	26	27	28	29
56,559	55,638	54,513	53,561	53,185	53,017	52,747	51,916	49,860	48,140	46,923	46,262	45,628	45,444	45,440	45,393	45,457
121,234	116,681	111,497	106,236	102,392	99,317	95,294	92,149	87,276	83,292	80,180	77,660	75,590	74,218	72,964	72,302	71,436
19	19	18	18	17	17	17	16	15	15	14	14	13	13	13	13	14
783	784	778	780	799	815	833	857	871	860	873	881	920	930	950	975	1,007
6,578	6,512	6,470	6,439	6,391	6,335	6,299	6,228	6,132	6,036	5,916	5,762	5,761	5,702	5,576	5,561	5,515
272,901	287,644	296,911	306,864	316,095	321,338	324,114	325,370	324,349	326,084	329,904	335,037	340,343	346,530	350,335	356,822	366,472
608,524	596,625	588,212	575,689	568,859	562,017	546,938	527,955	514,859	506,075	497,807	493,074	485,956	475,376	463,925	452,758	444,897
29,038	29,437	29,064	28,149	27,533	27,289	27,100	26,594	25,538	25,184	24,656	24,542	24,409	24,320	24,179	24,226	24,303
6,832	6,965	7,025	7,058	7,049	7,081	7,121	7,157	7,187	7,115	7,137	7,145	7,228	7,376	7,624	7,850	8,013
1,102,468	1,100,305	1,094,488	1,084,794	1,082,320	1,077,226	1,060,463	1,038,242	1,016,087	1,002,801	993,410	990,377	985,848	979,909	971,006	965,900	967,114
31,329	31,268	31,102	30,827	30,756	30,612	30,135	29,504	28,874	28,497	28,230	28,144	28,015	27,846	27,593	27,448	27,483
101	100	99	99	100	100	98	98	98	99	99	100	100	99	99	99	100
29,949	30,506	30,612	30,697	30,794	30,914	31,286	31,605	31,998	31,980	32,036	32,144	32,462	32,945	33,135	33,178	33,203
656,697	675,938	694,840	713,650	732,432	750,475	770,452	787,012	802,320	811,310	821,119	833,785	848,879	869,172	887,034	893,977	897,403
1,789,114	1,806,749	1,819,940	1,829,141	1,845,546	1,858,615	1,862,201	1,856,859	1,850,405	1,846,091	1,846,565	1,856,306	1,867,189	1,882,026	1,891,175	1,893,055	1,897,720
102	101	101	101	101	101	100	100	100	100	100	101	101	101	100	100	100

5. 長野運輸支局・松本自動車検査登録事務所保有車両比較

保有割合

(平成29年3月末)

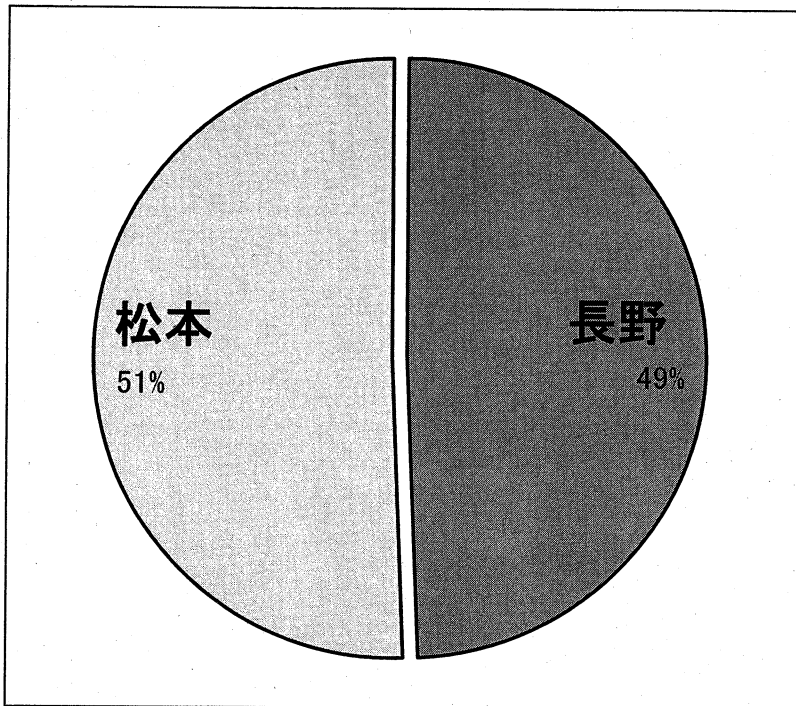

長野	936,443
松本	961,277

登録車・軽自動車普及状況

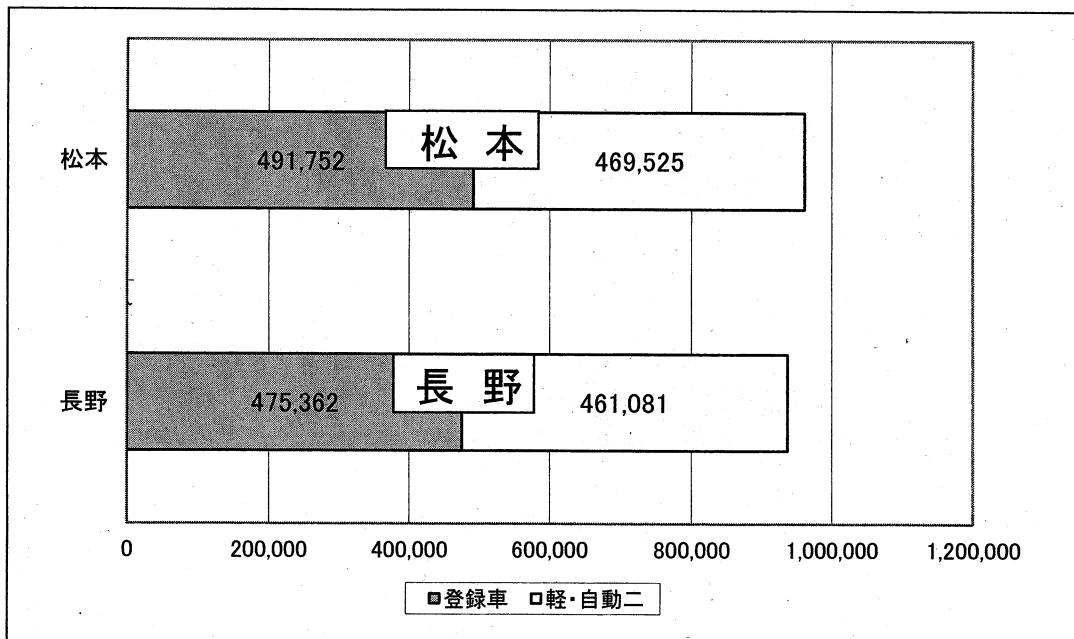

	長野	松本	計
登録車	475,362	491,752	967,114
軽・自動二	461,081	469,525	930,606
計	936,443	961,277	1,897,720

6. 平成28年度 長野県（月別）新車新規登録状況

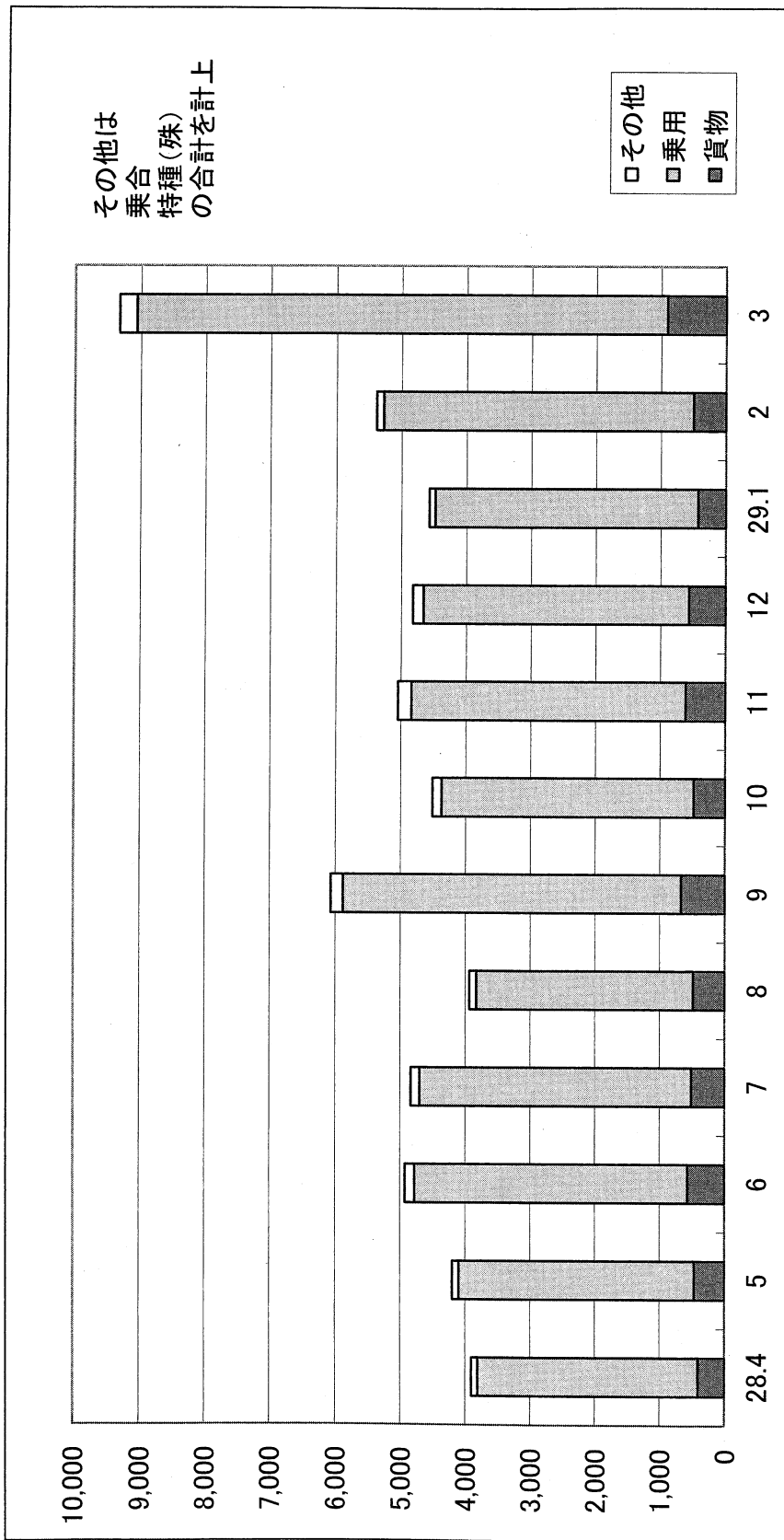

	28.4	5	6	7	8	9	10	11	12	29.1	2	3	計
貨物	409	463	570	509	486	666	483	608	563	426	502	902	6,587
乗用	3,399	3,632	4,202	4,186	3,343	5,215	3,884	4,231	4,095	4,051	4,774	8,165	53,177
その他	97	99	153	139	106	188	139	208	162	92	112	263	1,758
計	3,905	4,194	4,925	4,834	3,935	6,069	4,506	5,047	4,820	4,569	5,388	9,330	61,522

VII 検査整備保安関係

1. 認証工場数及び整備主任者数の推移

(平成29年3月31日現在)

項目	年度							
	21	22	23	24	25	26	27	28
認証工場数 (A)	2,061	2,068	2,065	2,080	2,094	2,087	2,092	2,089
前年対比	100.9	100.5	99.9	100.7	100.7	99.7	100.2	99.8
整備主任者数 (B)	5,162	5,258	5,325	5,360	5,397	5,388	5,396	5,437
前年対比	102.2	102.4	101.3	100.7	100.7	99.8	100.1	100.8
(B) ÷ (A)	2.4	2.5	2.6	2.6	2.6	2.6	2.6	2.6

2. 指定工場数及び自動車検査員数の推移

(平成29年3月31日現在)

項目	年度							
	21	22	23	24	25	26	27	28
指定工場数 (A)	498	505	510	514	522	529	532	540
前年対比	100.8	101.4	101.0	100.8	101.6	101.3	100.6	101.1
自動車検査員数 (B)	1,544	1,582	1,646	1,629	1,688	1,680	1,742	1,847
前年対比	104.7	102.5	104.0	99.0	103.6	99.5	103.7	106.0
(B) ÷ (A)	3.1	3.1	3.2	3.2	3.2	3.2	3.3	3.4

3. 優良認定工場数

(平成29年3月31日現在)

区分	一種整備工場	二種整備工場	区分						合計
			車体一種	車体二種	電装	原動機	タイヤ	計	
工場数	1	5	32	11	9	0	0	52	58

4. 長野県地区別工場数

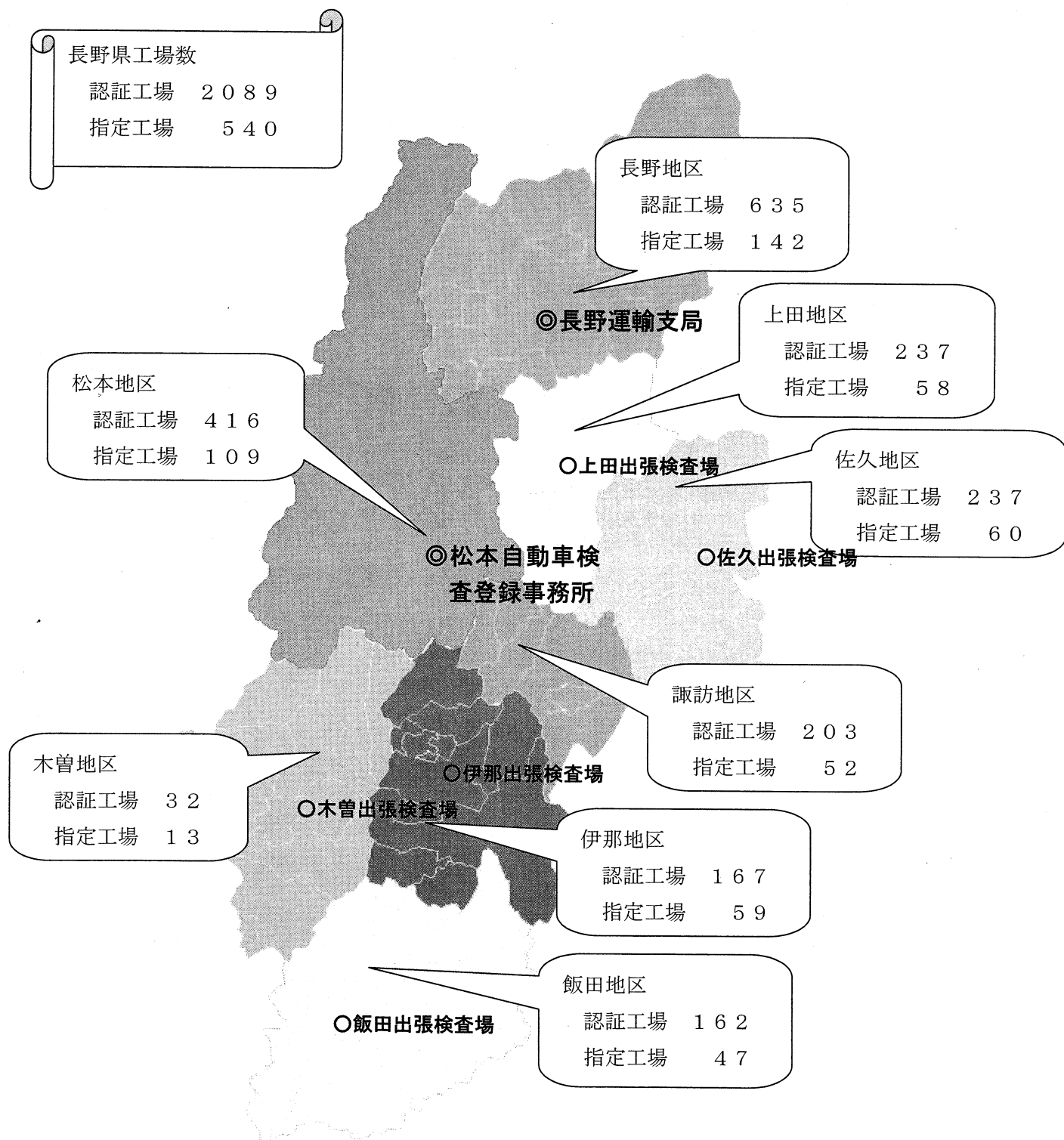

平成29年3月末現在

5. 自動車整備士養成施設

(1) 一種養成施設

(平成28年3月31日現在)

指定番号	指 定 年 月 日	施 設 名 (所 在 地)	養 成 課 程	修 業 年 月	定 員
128	S 40. 3.17	長野県松本技術専門学校 (松本市寿北 7-16-1)	二級整備士	2 年	25人
135	S 40. 8.30	長野県飯田技術専門学校 (飯田市松尾明 7508-3)	二級整備士	2 年	20人
267	S 44.10. 7	東京都市大学塩尻高等学校 (塩尻市広丘高出 2081) (平成28年4月1日廃止)	三級整備士	2年6ヶ月	50人
365	S 54. 8.30	松本少年刑務所中原技能訓練所 (松本市桐 3-9-4)	三級整備士	1 年	20人
428	S 63. 4.27	長野県下伊那農業高等学校 (飯田市鼎名古熊 2366-4)	三級整備士	3 年	40人
476	H12. 2. 9	専門学校カレッジオブキャリア 共和校 (長野市篠ノ井小松原2240-1)	一級整備士 二級整備士	4 年 2 年	20人 80人
507	H18. 2. 6	松本情報工科専門学校 (松本市城西1丁目7番1号)	二級整備士	2 年	80人

(2) 二種養成施設

(平成28年3月31日現在)

指定番号	指 定 年 月 日	施 設 名 (所 在 地)	教 場 数	養 成 課 程	総 定 員
二 養 56	S 39. 4. 8	長野県自動車整備振興会技術講習所 (長野市西和田1丁目35番2号)	長 野 教 場 上 田 分 教 場 松 本 分 教 場 伊 那 分 教 場 東 北 信 特 定 分 教 場 中 南 信 特 定 分 教 場	一級整備士 二級整備士 三級整備士 特殊整備士	2,250人

6. 運行管理者選任届出数

業 態 \ 年 度	24	25	26	27	28
バ ス	659	672	657	723	790
ハイヤー・タクシー	432	404	402	383	391
ト ラ ッ ク	2,110	2,152	2,287	2,346	2,363
計	3,201	3,228	3,346	3,452'	3,544
前 年 対 比	100.2%	100.8%	103.7%	103.2%	102.7%

7. 整備管理者選任届出数

業 態 \ 年 度	24	25	26	27	28
バ ス	308	302	307	322	357
ハイヤー・タクシー	242	239	243	244	258
ト ラ ッ ク	1,573	1,578	1,580	1,619	1,723
レ ン タ カ ー	288	285	290	294	314
自 家 用	1,312	1,288	1,317	1,326	1,364
計	3,723	3,692	3,737	3,805	4,016
前 年 対 比	100.9%	99.2%	101.2%	101.8%	105.5%

8. 事業用自動車の重大事故発生件数の推移

(1) 事故発生件数の推移

項目		年	23	24	25	26	27	28
事故件数	バス		25	25	30	32	37	32
	ハイ・タク		3	6	5	7	5	2
	トラック		38	25	36	33	38	28
	計		66	56	71	72	80	62
	前年対比		103.1	84.8	126.7	101.4	111.1	77.5
死者数		12	6	12	13	17	6	
	前年対比		70.6	50.0	200.0	108.3	130.7	253.0
負傷者数		55	88	115	37	46	34	
	前年対比		79.7	160.0	130.7	32.2	124.3	73.9

(2) 事故種類別件数の推移

種類	年	23	24	25	26	27	28
転覆		7	3	3	5	1	4
転落		2	3	2	3	4	2
路外逸脱		0	0	1	3	0	1
火災		2	5	3	3	0	5
踏切		0	0	0	0	0	0
衝突		20	12	15	24	24	11
車内		2	4	4	5	1	0
死傷		8	8	11	15	4	6
車両故障		20	17	28	16	39	28
危険物等		0	0	0	0	0	0
健康起因		3	2	1	0	4	2
飲酒等		0	1	0	0	0	0
救護違反		0	1	0	1	0	0
交通傷害		2	0	3	2	0	1
その他		0	0	0	2	0	2
計		66	56	71	79	77	62

9. 自動車検査実績

(単位 千台)

	年度	24	25	26	27	28
長野	新規検査	37.6	40.2	36.9	37.6	38.9
	継続検査	192.5	186.3	185.3	184.8	189.7
	計	230.1	226.5	222.2	222.4	228.6
上田	新規検査	—	—	—	—	—
	継続検査	12.6	12.1	12.0	10.8	10.8
	計	12.6	12.1	12.0	10.8	10.8
佐久	新規検査	—	—	—	—	—
	継続検査	21.6	21.1	20.6	19.6	20.3
	計	21.6	21.1	20.6	19.6	20.3
松本	新規検査	37.9	38.0	36.0	37.1	38.5
	継続検査	216.0	211.4	208.6	205.5	209.6
	計	253.9	249.4	244.6	242.6	—
諏訪	新規検査	—	—	—	—	—
	継続検査					
	計					
伊那	新規検査	—	—	—	—	—
	継続検査	5.0	5.0	4.9	4.8	4.6
	計	5.0	5.0	4.9	4.8	4.6
飯田	新規検査	—	—	—	—	—
	継続検査	7.2	6.9	7.0	7.0	6.8
	計	7.2	6.9	7.0	7.0	6.8
木曾	新規検査	—	—	—	—	—
	継続検査	0.8	0.9	0.9	0.9	0.8
	計	0.8	0.9	0.9	0.9	0.8
合計	新規検査	75.5	78.2	72.9	74.7	—
	継続検査	455.7	443.7	439.4	433.4	—
	計	531.2	521.9	512.3	508.1	—
対前年比(%)		101.5	98.2	98.2	99.1	—

(注) 構造等変更検査は継続検査に、予備検査は新規検査に計上した。

Ⅷ 倉庫関係

1. 倉庫事業者数

(平成29年4月1日現在)

普通倉庫			冷蔵倉庫			水面倉庫		
事業者数	発券許可業者数	営業所数	事業者数	発券許可業者数	営業所数	事業者数	発券許可業者数	営業所数
71	12	98	19	3	22	—	—	—

注) 倉庫業種を2以上兼業している事業者は、それぞれの業種毎に各1社とした。

また、事業者数、営業所数には、管外事業者(管内に本社を置かないが、営業所等を置く事業者)も含む。

2. 平成27年度普通倉庫(1～3類)受寄物入庫量

単位：千トン

入庫量	入庫量の内訳(上位5品目)	入庫量構成比
1,366	食料工業品	36.9%
	金属製品・機械	34.2%
	紙・パルプ	14.8%
	雑工業品	4.2%
	農水産品	3.7%

* 今年度より本省による全国一括集計となるため、今年度の要覧は平成27年度のものとなる。

3. 平成27年度冷蔵倉庫受寄物入庫量

単位：千トン

入庫量	入庫量の内訳(上位5品目)	入庫量構成比
92	冷凍食品	35.8%
	農産物	26.8%
	農産加工品	11.3%
	塩干水産物	7.3%
	冷凍水産物	4.9%

* 今年度より本省による全国一括集計となるため、今年度の要覧は平成27年度のものとなる。

4. 受寄物年度間在庫量平均月末在庫量及び年度間回転数

平成27年度

	1～3類倉庫		野積倉庫		貯蔵そう倉庫		危険品倉庫		水面倉庫		冷蔵倉庫	
	実績	前年度比	実績	前年度比	実績	前年度比	実績	前年度比	実績	前年度比	実績	前年度比
年度間 在庫量	トン	%	トン	%	トン	%	トン	%	トン	%	トン	%
	1,365,821	127.7%	2,885	245.5%	5,428	108.0%	1,082	102.9%	-	-	91,617	106.5%
平均月末 在庫量	トン	%	トン	%	トン	%	トン	%	トン	%	トン	%
	113,743	97.7%	291	529.1%	3,823	112.1%	245	139.2%	-	-	17,488	91.2%
年度間 回転数	回	回	回	回	回	回	回	回	回	回	回	回
	12.0	(9.2)	9.9	(21.4)	1.4	(1.5)	4.4	(6.0)	-	-	5.2	(4.5)

* 今年度より本省による全国一括集計となるため、今年度の要覧は平成27年度のものとなる。

5. 倉庫保管面（容）積の推移

種類 年度	普通倉庫 (1～3類)	野積倉庫	貯蔵槽倉庫	危険品倉庫		水面倉庫	冷蔵倉庫
	保管面積 (㎡)	保管面積 (㎡)	保管容積 (㎡)	保管面積 (㎡)	保管容積 (㎡)	保管面積 (㎡)	保管容積 (㎡)
18	373,160	5,188	17,936	618	0	0	144,992
19	375,524	5,548	17,936	1,133	0	0	144,992
20	375,712	5,548	17,936	1,133	0	0	157,808
21	377,721	3,575	17,936	1,133	0	0	160,283
22	380,966	3,575	17,936	1,133	1,360	0	179,706
23	384,895	3,575	17,936	1,393	1,360	0	190,871
24	387,240	3,575	17,936	1,393	1,360	0	181,455
25	393,635	7,137	17,936	1,393	1,360	0	181,455
26	389,725	4,063	17,936	2,056	1,360	0	181,455
27	405,827	4,063	17,936	2,056	1,360	0	192,240

注) 各年度末現在の数値である。

6. 平均月末在庫・年間入庫実績

○ 平均月末在庫量

(単位：万トン)

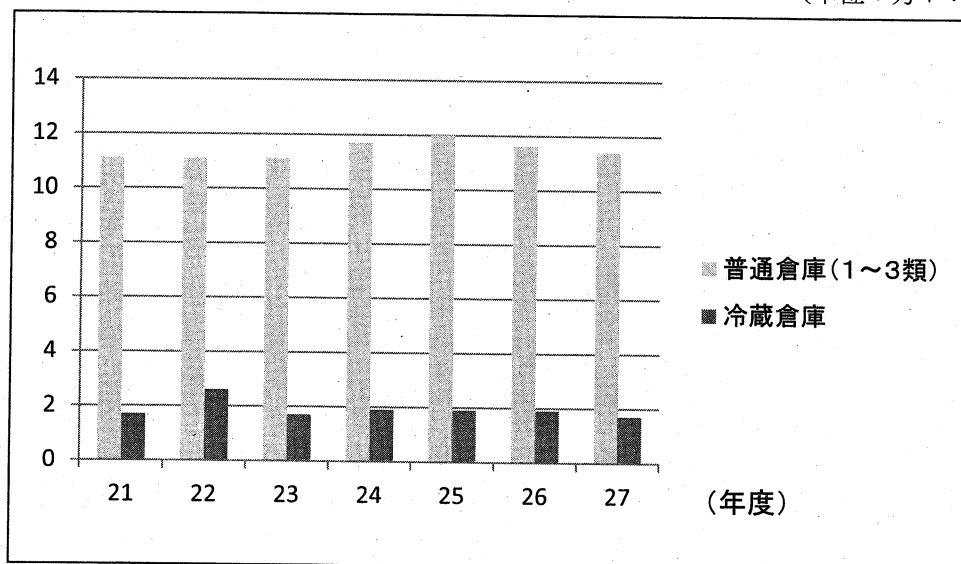

年度	21	22	23	24	25	26	27
普通倉庫(1~3類)	11.1	11.1	11.1	11.7	12	11.6	11.4
冷蔵倉庫	1.7	2.6	1.7	1.9	1.9	1.9	1.7

* 今年度より本省による全国一括集計となるため、今年度の要覧は平成27年度のものとなる。

○ 年間入庫量

(単位：万トン)

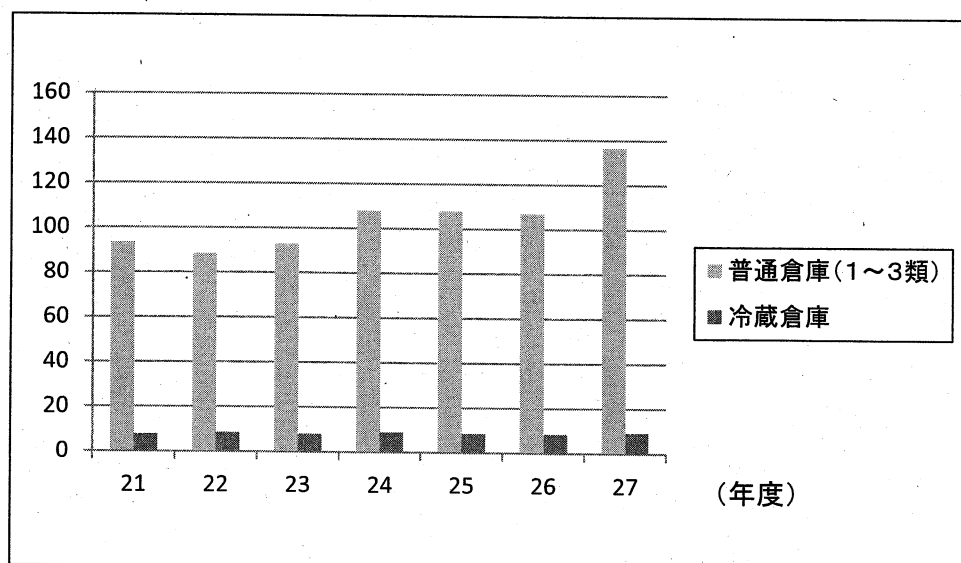

年度	21	22	23	24	25	26	27
普通倉庫(1~3類)	93.4	88.4	93	108	107.9	106.9	136.6
冷蔵倉庫	7.7	8.6	8	8.9	8.5	8.6	9.2

* 今年度より本省による全国一括集計となるため、今年度の要覧は平成27年度のものとなる。