

運輸要覧

平成23年度版



国土交通省

北陸信越運輸局長野運輸支局

は じ め に

この要覧は、運輸行政に対し広く理解が得られるよう、長野運輸支局及び松本自動車検査登録事務所の業務全般について、平成22年度の長野県内における自動車の輸送、登録、整備及び検査などの実態を統括的にまとめ、編さんしたものです。

この冊子を広くご利用頂くとともに、運輸行政についてご理解頂ければ幸いです。

平成23年11月

目 次

I	沿 革	1
II	一 般	
	1. 組織と分掌事務	3
	2. 長野運輸支局管轄区域・位置図・構内略図	4
	3. 松本自動車検査登録事務所管轄区域・位置図・構内略図	6
	4. 北陸信越運輸局管内運輸支局等	8
	5. 自動車検査独立行政法人北陸信越検査部	9
	6. 出張検査場	9
	7. 軽自動車検査協会	9
	8. 独立行政法人自動車事故対策機構	10
	9. 自動車登録番号標交付代行者	10
	10. 自動車検査登録印紙売りさばき人	10
	11. 公益法人	11
	12. 関係団体	12
	○タクシー協会支部	14
	○自家用自動車地区協会	14
	○自動車整備振興会支部	15
	○軽自動車協会支部	15
	13. 事業協同組合等	16
III	企画関係	
	1. 長野県の観光地利用者数	19
	2. 観光圏整備実施計画	19
	3. V J (ビジット・ジャパン) 事業	20
	4. 地域公共交通確保維持改善事業	23
	5. 交通バリアフリー教室	24
	6. 低公害車普及状況	25
IV	業種別事業者一覧表	26
V	輸送関係	
	1. 鉄道事業(民鉄)の輸送実績	27
	2. 乗合バス事業の輸送実績	28
	3. 乗合バス運賃の概要	29
	4. 貸切バス事業の輸送実績	30
	5. 貸切バス運賃の概要	31
	6. タクシー事業の輸送実績	32
	7. タクシー運賃の概要	34
	8. 貨物自動車運送事業の推移	36

VI 登録関係

1. 全国都道府県別自動車保有車両数	38
2. 長野県市町村別自動車保有台数	40
3. 長野県における自動車数の推移	44
4. 長野県保有車両数の推移	46
5. 長野運輸支局・松本検査登録事務所保有車両比較	47
6. 平成22年度長野県（月別）新車新規登録状況	48

VII 整備関係

1. 認証工場等の推移	49
2. 指定工場等の推移	49
3. 優良認定工場数	49
4. 長野県地区別工場数	50
5. 自動車整備士養成施設	51
6. 運行管理者選任届出数	52
7. 整備管理者選任届出数	52
8. 事業用自動車の重大事故発生件数の推移	53
9. 自動車検査実績	54

VIII 倉庫関係

1. 倉庫事業者数	55
2. 平成21年度普通倉庫（1～3類）受寄物入庫量	55
3. 平成21年度冷蔵倉庫受寄物入庫量	55
4. 受寄物年度間入庫量平均月末在庫量及び年度間回転数	56
5. 倉庫保管面（容）積の推移	56
6. 平均月末在庫・年間入庫実績	
○平均月末在庫量	57
○年間入庫量	57

I 沿 革

○ 自動車事務所の設置（昭和22年3月25日）

昭和21年9月法律第32号で臨時物資需給調整法の公布によって従来の自動車その他陸運関係資材の配給系統が改正され、翌22年3月運輸省告示第70号をもって各都道府県に鉄道局の地方機関として自動車事務所が設置されて、民間自動車及び車両整備鉅業に対する石油製品並びに指定生産資材の割当官署として発足した。

○ 道路運送監理事務所の設置（昭和23年1月1日）

その後道路運送に関する公共の福祉を確保するために昭和22年12月法律第191号で道路運送法が公布され、翌23年1月同法施行によって自動車事務所を廃止し、運輸省直轄の地方機関として各都道府県に道路運送監理事務所が設置されて自動車事務所の所掌した事項と道路運送法及び関係法律の施行に基づく自動車運送事業、自家用自動車の使用に関する行政事務と自動車の登録及び検査を所掌した。

○ 陸運局分室の設置（昭和24年8月1日）

昭和24年5月法律第157号により運輸省設置法が制定され、それとともに全国9の特定道路運送監理事務所は廃止、それぞれ陸運局として発足した。（即ち、新潟、長野、山形、秋田の4県を管轄地域とする新潟陸運局が誕生した。）これに伴う所管事項は従来、特定道路運送監理事務所の行政事務と日本国有鉄道法の施行により鉄道局の所管していた地方鉄道、軌道、専用鉄道、索道、通運及び倉庫並びに観光行政事務をあわせて行うことになり、運輸行政の一元化に基づくその確立をみた。

なお、特定以外の道路運送監理事務所は陸運局の下部組織として行政事務を所掌していたが昭和24年7月31日をもって廃止され、翌8月1日から運輸省設置法に基づく運輸省令第24号陸運局分室組織規程によってそれぞれ所定の地名を冠し陸運局分室となった。

○ 陸運事務所の設置（昭和24年11月1日）

その後同年11月1日地方自治の強化とドッジ政策のために地方自治法の一部改正に伴い、運輸大臣権限の一部を都道府県知事に委任する省令第68号により、道路運送法指定生産資材割当規則石油製品配給規則並びに指定物資輸送証明規則に基づく運輸大臣権限の一部を知事に委任することになり、陸運局分室が廃止され、各都道府県にそれぞれ陸運事務所が設置されることになり、長野県陸運事務所が設置された。

○ 松本支所の設置（昭和41年4月1日）

その後、逐年増加してきた自動車数に比例し、飛躍的に増大した車検、登録業務の合理的運営を図るため、昭和41年3月31日長野県組織規則の一部改正（長野県規則76号）により、自動車検査及び登録関係業務を所掌事務とし、県内南信地区9市7郡を担当区域とする松本支所が設置された。

○ 長野県陸運事務所車両課設置（昭和51年5月10日）

その他、自動車数の増加に伴い、社会的な要請により、自動車の安全、公害防止に対する検査行政の厳正を期する必要と指定整備工場の適正な整備体制の確立と指導監督を強化するため、昭和51年5月6日長野県組織規則の一部改正（長野県規則第30号）により長野県陸運事務所に車両課が設置された。

○ 陸運支局等の設置（昭和60年4月1日）

昭和59年8月10日法律第67号による道路運送法等の一部を改正する法律の施行により、陸運関係事務に係る運輸大臣及び地方運輸局長の権限を都道府県知事に委任していた制度が廃止され、これらの権限は地方運輸局長または地方運輸局陸運支局長に委任されることになった。

これに伴い運輸省設置法の一部も改正され、従来の長野県陸運事務所と長野県陸運事務所松本支所は、それぞれ新潟運輸局長野陸運支局並びに長野陸運支局松本自動車検査登録事務所となった。

○ **検査・登録関係組織のスタッフ制（専門職制）への移行（平成9年4月1日）**

地方運輸局陸運支局等組織規程（昭和60年運輸省令第6号）の一部改正、自動車検査登録事務所組織規程により「登録課」及び「車両課」は、「自動車登録官」及び「自動車検査官」のスタッフ制へ移行した。

○ **運輸支局の設置（平成14年7月1日）**

平成14年5月法律第54号により国土交通省設置法の一部を改正する法律が施行され、陸運支局は、従来の自動車行政に加え、鉄道と観光並びに海事関係業務を総合的に実施することで、地域に密着した交通政策・観光行政を推進するとともに行政サービスの向上を目的とし、運輸支局に改組された。

なお、本法律の施行に伴い、地方運輸局の本局の再編、管轄区域の見直しを内容とした「国土交通省組織令の一部を改正する政令」が施行され、管轄区域を、新潟県、富山県、石川県、長野県に変更し、名称を「北陸信越運輸局」とした。

○ **自動車検査の独立行政法人への移行（平成14年7月1日）**

従来、国が行っていた自動車の検査に関する事務のうち、保安基準に適合するかどうかの審査を行う業務を自動車検査独立行政法人（平成11年12月法律第218号で設立）に移行した。

○ **スタッフ職の設置（平成18年7月1日）**

地方運輸局組織規則（平成14年国土交通省令第73号）の一部改正、運輸支局及び自動車検査登録事務所においては、これまでの課制等を廃止して運輸企画専門官等のスタッフ職が設置された。

Ⅱ 一般

1. 組織と分掌事務

(平成23年10月1日現在)

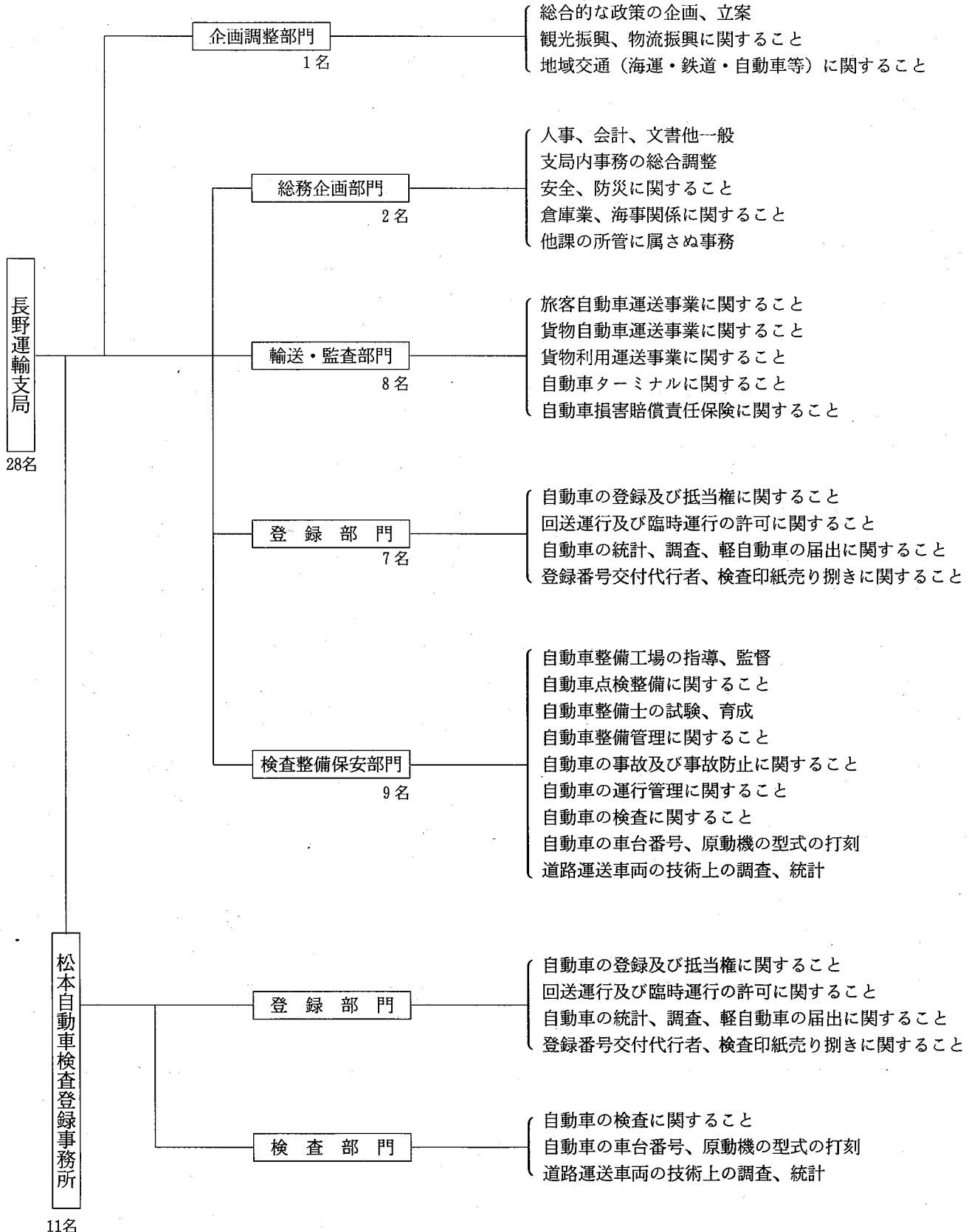

2. 長野運輸支局管轄区域・位置図・構内略図

北陸信越運輸局

長野運輸支局

住所	〒381-8503	長野県長野市西和田1丁目35番4号		
電話	代表	026-243-4384	輸送・監査部門	026-243-4603
	登録部門	050-5540-2042	F A X	026-244-1462
	検査整備保安部門	026-243-5525		
利用交通機関	<ul style="list-style-type: none"> ・JR長野駅下車（約4km） アルピコ交通（川中島バス）（北屋島線、善光寺口4番のりば）で古牧小学校前下車、徒歩3分 長電バス（平林・柳原線、善光寺口5番のりば）で西和田下車、徒歩10分 ・上信越道 須坂・長野東インターから車で15分 			
管轄区域	長野市、上田市、須坂市、小諸市、中野市、飯山市、千曲市、佐久市、東御市、南佐久郡、北佐久郡、小県郡、埴科郡、上高井郡、下高井郡、上水内郡、下水内郡			

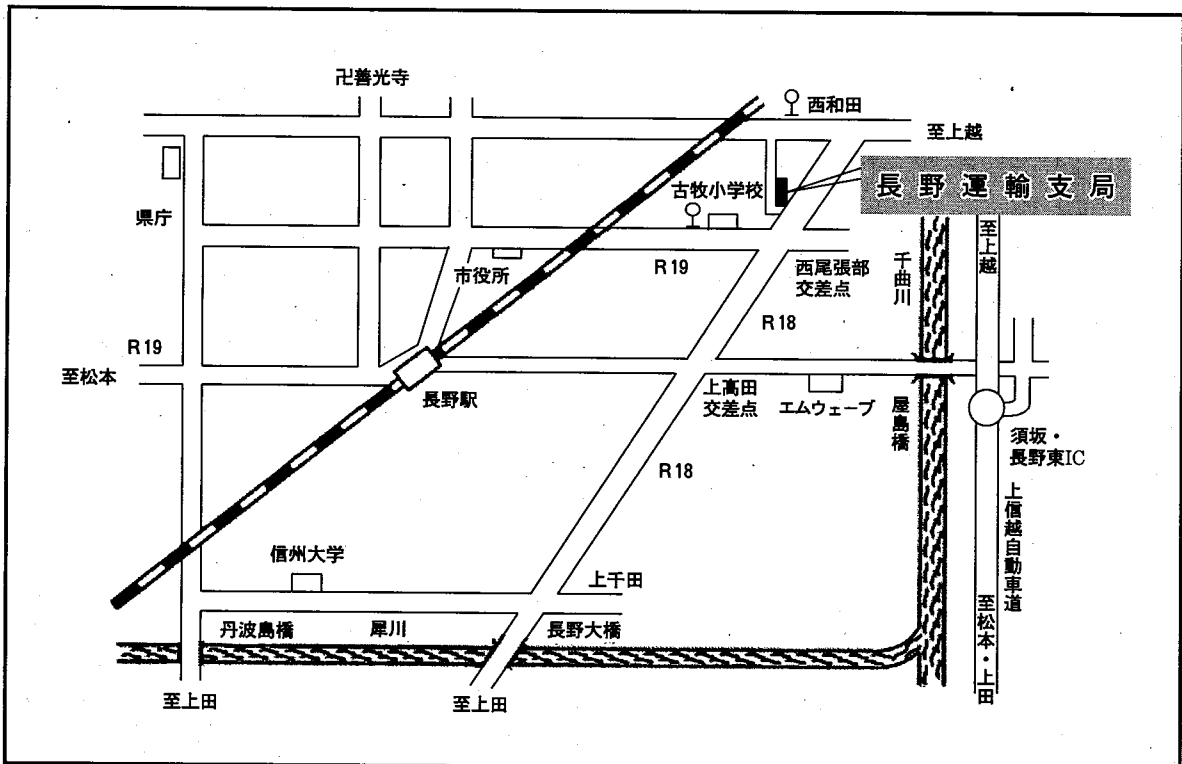

長野運輸支局

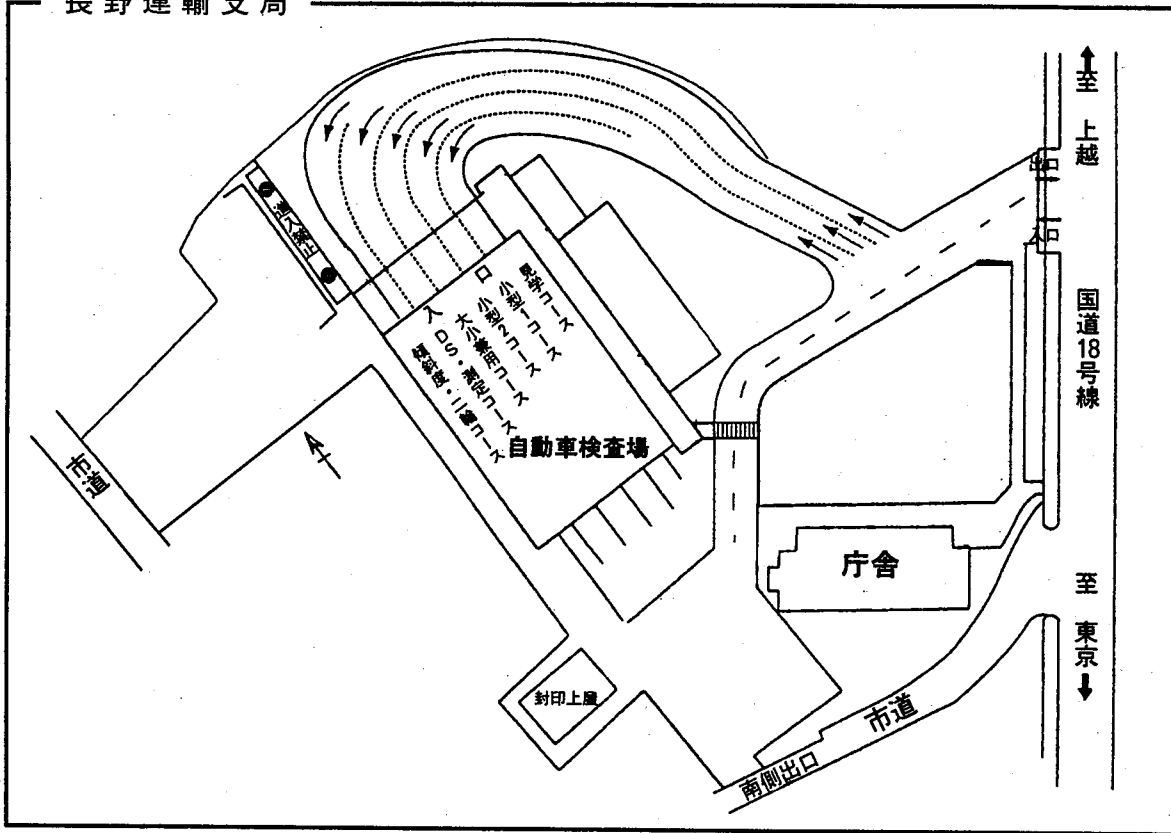

3. 松本自動車検査登録事務所管轄区域・位置図・構内略図

北陸信越運輸局長野運輸支局

松本自動車検査登録事務所

住所	〒399-0014	長野県松本市平田東2丁目5番10号		
電話	登録部門	050-5540-2043	FAX	0263-86-4751
	検査部門	0263-85-3582		
利用交通機関	<ul style="list-style-type: none"> ・JR平田駅下車（約600m）徒歩7分 ・JR松本駅下車（約5km） アルピコ交通（松本電鉄バス）（松電バスターミナルより寿台経由村井駅行他3系統）で竹淵橋東下車、徒歩5分 ・長野自動車道、塩尻北インターより、国道19号線を松本市方面へ向かって車で約15分（約4km）平田北信号機を左折 			
管轄区域	松本市、岡谷市、飯田市、諏訪市、伊那市、大町市、駒ヶ根市、茅野市、塩尻市、安曇野市、諏訪郡、上伊那郡、下伊那郡、木曾郡、東筑摩郡、北安曇郡			

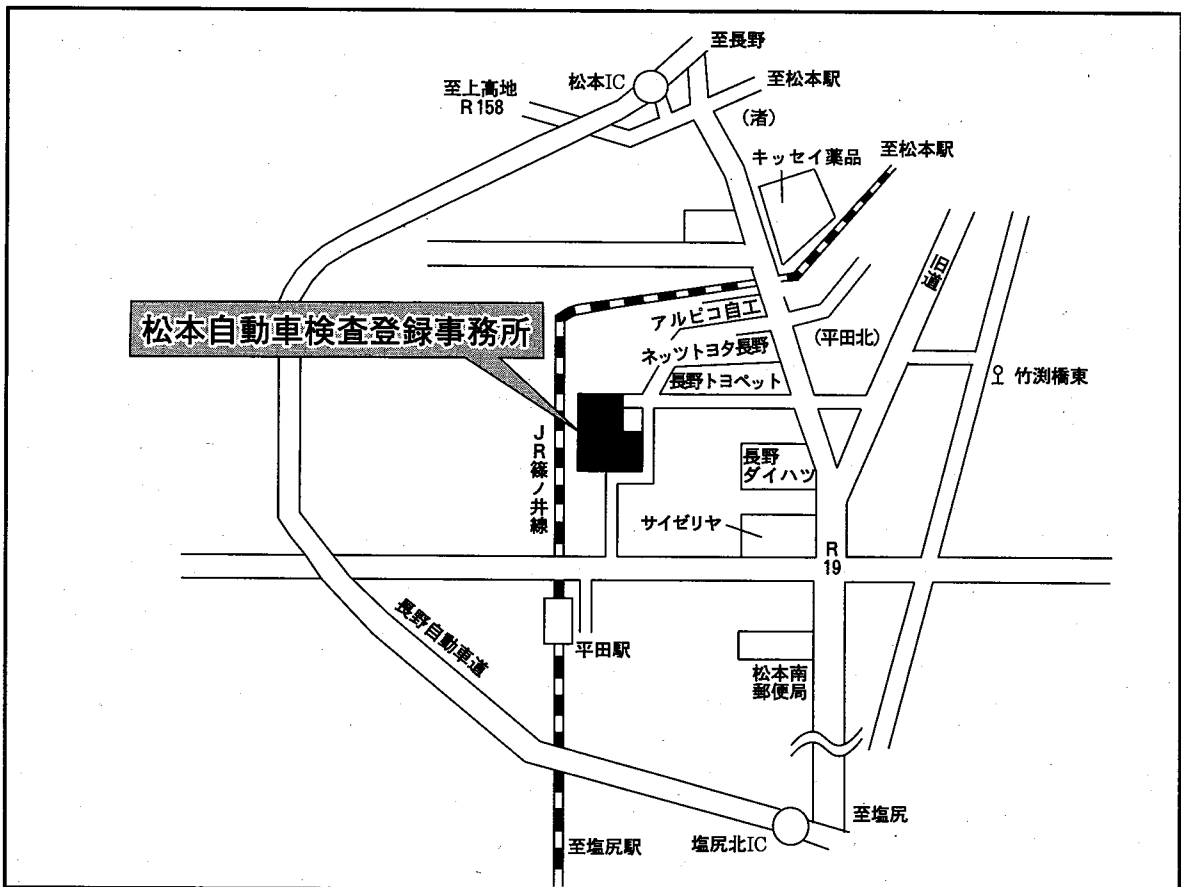

松本自動車検査登録事務所

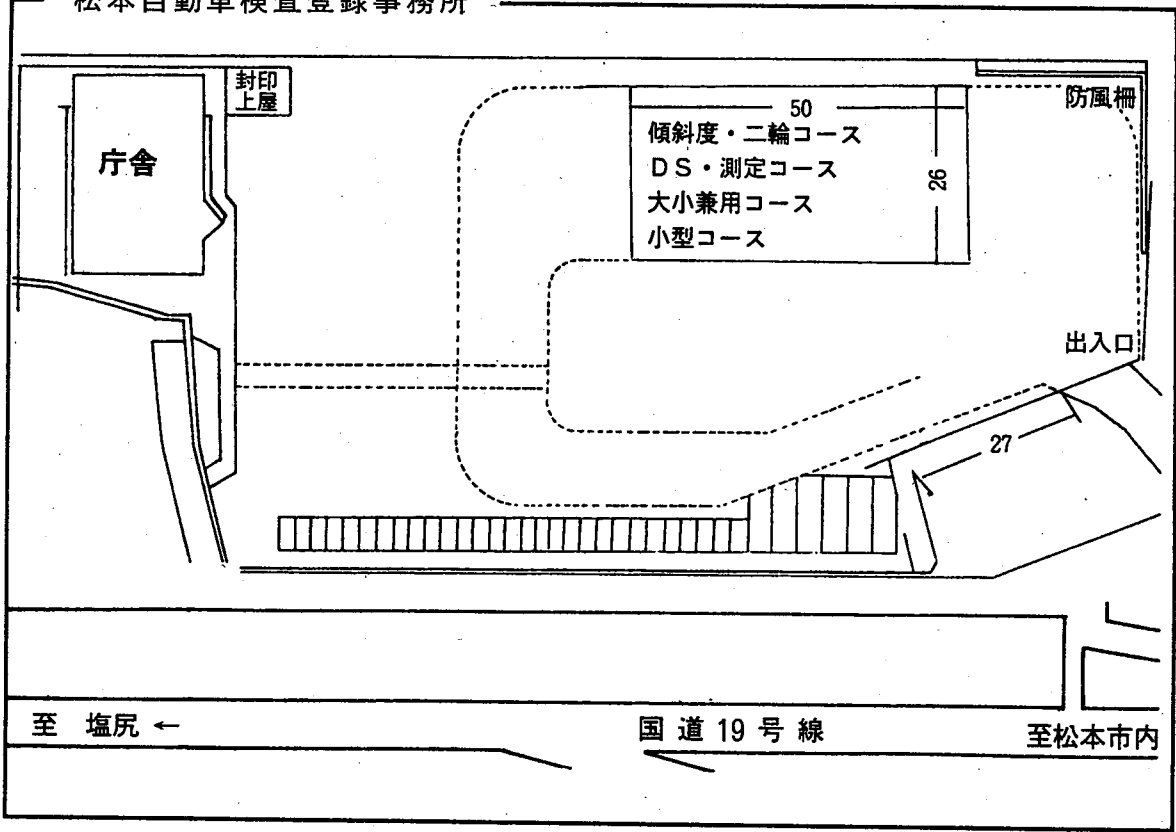

4. 北陸信越運輸局管内運輸支局等

名 称	所 在 地	郵便番号	電 話 番 号
北 陸 信 越 運 輸 局 ホームページアドレス	新潟市中央区万代2丁目2-1 http://www.tb.mlit.go.jp/hokushin/	950-8537	TEL 025-244-6111 FAX 025-249-1805
新 潟 運 輸 支 局 ホームページアドレス	新潟市中央区東出来島14-26 http://www.tb.mlit.go.jp/hokushin/niigata/	950-0961	TEL 025-285-3123 FAX 025-285-0473
長岡自動車検査 登録事務所	長岡市撰田屋町2643-1	940-1104	TEL 0258-22-1131 FAX 0258-22-3487
長 野 運 輸 支 局 ホームページアドレス	長野市西和田1丁目35番4号 http://www.tb.mlit.go.jp/hokushin/nagano/	381-8503	TEL 026-243-4384 FAX 026-244-1462
松本自動車検査 登録事務所	松本市平田東2丁目5-10	399-0014	TEL 0263-85-3582 FAX 0263-86-4751
富 山 運 輸 支 局 ホームページアドレス	富山市新庄町馬場82 http://www.tb.mlit.go.jp/hokushin/toyama/	930-0992	TEL 076-423-6618 FAX 076-423-5509
【伏木庁舎】	高岡市伏木錦町11-15	933-0105	TEL 0766-44-1367 FAX 0766-44-1368
石 川 運 輸 支 局 ホームページアドレス	金沢市入江3丁目153 http://www.tb.mlit.go.jp/hokushin/ishikawa/	921-8011	TEL 076-291-0531 FAX 076-292-0129
【七尾庁舎】	七尾市矢田新町二部172	926-0015	TEL 0767-53-1120 FAX 0767-54-8120

5. 自動車検査独立行政法人北陸信越検査部

(平成23.10.1現在)

名 称	郵便番号	所 在 地	役 職 員
長野事務所	381-0037	長野市西和田1丁目35番4号 TEL 026-243-5542	所 長 福岡 清隆
松本事務所	399-0014	松本市平田東2丁目5-10 TEL 0263-58-0520	所 長 花野 義文

6. 出張検査場

(平成23.10.1現在)

検査場団体名	郵便番号	所 在 地	代 表 者
財団法人上田自動車協会	386-0002	上田市大字住吉字諏訪田65 TEL 0268-22-3310 Fax 0268-23-1753	太田 元吉
財団法人佐久自動車協会	385-0051	佐久市大字中込3387-1 TEL 0267-67-4676	依田 貞太郎
福島自動車検査場維持会	397-0000	木曾郡木曾町福島沼田野3385-1 TEL 0264-22-3229	大西 成
上伊那自動車検査場維持会	396-0011	伊那市中央5007 TEL 0265-72-3511	小林 紀玄
社団法人飯田自動車協会	395-0807	飯田市鼎切石5123 TEL 0265-23-5896	小池 亮一

7. 軽自動車検査協会

(平成23.10.1現在)

名 称	郵便番号	所 在 地	役 職 員
長野事務所	381-0037	長野市西和田1丁目38番1号 TEL 026-244-4563 FAX 026-259-1934 テレホンサービス 026-258-6061	所 長 岩船 利昭 管理課長 徳竹 幸正 検査課長 田中 利直
松本支所	399-0014	松本市平田東2丁目1-11 TEL 0263-58-4055 FAX 0263-57-5146 テレホンサービス 026-258-6061	支 所 長 渡部 義幸 業務課長 磯谷 均

軽自動車検査協会は、昭和47年法律第62号により軽自動車の検査を行うことを目的として、当時の運輸大臣（現国土交通大臣）の認可を受けた特殊法人で、全国85カ所に事務所・支所・分室が配置され、次の業務を行っている。

- (1) 軽自動車の検査業務
- (2) 自動車重量税の納付の確認及び税額の認定の事務
- (3) 軽自動車税の納付の確認の事務
- (4) 自動車損害賠償責任保険の契約の確認の事務
- (5) 前各号に附帯する業務

8. 独立行政法人自動車事故対策機構

(平成23.10.1現在)

名 称	郵便番号	所 在 地	役 職 員
長野支所	381-8556	長野市南長池710-3 長野県トラック会館2F T E L 026-480-0521 F A X 026-263-1570	支 所 長 田中 一久 アシスタント・マネージャー 佐藤 宏樹 坂本賢一郎
<p>昭和48年7月法律第65号により、政府出資法人自動車事故対策センターとして、自動車事故発生の防止と自動車事故による被害者保護の増進を目的として、設立され業務を行ってきたところであるが、平成15年10月1日より、新たに、独立行政法人自動車事故対策機構とかわり、次の業務を行っている。</p> <p>(1) 自動車事故の発生防止</p> <ul style="list-style-type: none"> ・ 運行管理者等の指導講習 ・ 運転者の適性診断 ・ NASVA 安全マネジメントサービス ・ 自動車アセスメント情報の提供 <p>(2) 自動車事故の被害者保護の増進</p> <ul style="list-style-type: none"> ・ 育成資金の無利子貸付 ・ 家庭相談、友の会の運営 ・ 介護料の支給 ・ 交通事故被害者ホットライン ・ 療護施設の設置、運営 <p>(3) 自賠制度の周知宣伝等</p>			

9. 自動車登録番号標交付代行者

(平成23.10.1現在)

名 称	指定日	法人 設立日	所 在 地	役 員
財団法人 長野県自動車標板協会	昭 36.7.27	昭 38.12.13	〒381-0037 長野市西和田1丁目35番5号 T E L 026-243-0843 F A X 026-243-1291	会 長 西本 衛 専務理事 山口戈止夫
財団法人 長野県自動車標板協会 松本支所	昭 40.12.28		〒399-0014 松本市平田東2丁目4-1 T E L 0263-58-3283 F A X 0263-58-3291	

10. 自動車検査登録印紙売りさばき人

(平成23.10.1現在)

名 称	委託 年月日	所 在 地	代 表 者	売りさばき所
財団法人 長野県自動車標板協会	昭 40.4.1	〒381-0037 長野市西和田 1丁目35番5号 T E L 026-243-0843	西本 衛	長野市西和田 1丁目35番5号 松本市平田東2丁目4-1

11. 公益法人

(平成23. 10. 1現在)

名 称	設立許可 年月日	所 在 地	代 表 者	
社団法人 長野県自動車整備振興会	昭27. 9. 26	〒381-0037 長野市西和田1丁目35番2号 TEL 026-243-4839	会 長	宇都宮 保
社団法人 長野県自家用自動車協会	昭30. 12. 26	〒381-0037 長野市西和田1丁目35番3号 TEL 026-243-4526	会 長	山根 敏郎
財団法人 佐久自動車協会	昭34. 12. 22	〒385-0051 佐久市中込3387-1 TEL 0267-67-4676	理事長	依田 貞太郎
財団法人 長野県自動車標板協会	昭38. 12. 13	〒381-0037 長野市西和田1丁目35番5号 TEL 026-243-0843	会 長	西本 衛
財団法人 松本地区自動車協会	昭39. 3. 14	〒399-0014 松本市平田東2丁目4-1 TEL 0263-58-3282	理事長	横山 梓
財団法人 諏訪自動車協会	昭39. 11. 11	〒393-0000 諏訪郡下諏訪町赤砂崎10795 TEL 0266-27-9206	会 長	山岸 明
財団法人 上田自動車協会	昭44. 12. 26	〒386-0002 上田市大字住吉字諏訪田65 TEL 0268-22-3310	理事長	太田 元吉
社団法人 信越自動車無線協会	昭45. 12. 23	〒381-0034 長野市大字高田字高田沖359-3 長野県タクシー会館内 TEL 026-226-3866	会 長	宇都宮 健雄
社団法人 長野県トラック協会	昭49. 4. 24	〒381-8556 長野市南長池710-3 TEL 026-254-5151	会 長	宮崎 一治
社団法人 長野県バス協会	昭51. 8. 3	〒380-0936 長野市大字中御所字鶴田560-4 TEL 026-226-3288	会 長	藤澤 秀敬
社団法人 飯田自動車協会	平7. 1. 12	〒395-0807 飯田市鼎切石5123 TEL 0265-23-5896	会 長	小池 亮一

12. 関係団体

(平成23.10.1現在)

名 称	所 在 地	主 な 役 員
社団法人 長野県バス協会	〒380-0936 長野市大字中御所字鶴田560-4 TEL 026-226-3288 FAX 026-226-3654	会 長 藤澤 秀敬 副 会 長 中島 一夫 " 堀籠 義雄 専務理事 倉島 義和
長野県タクシー協会	〒381-0034 長野市大字高田字高田沖359-3 TEL 026-227-7177 FAX 026-228-9558	会 長 中村 平 副 会 長 松葉 亮治 " 池田 榮一 " 柳澤 正登 専務理事 大日向 正英
社団法人 長野県トラック協会	〒381-8556 長野市南長池710-3 TEL 026-254-5151 FAX 026-254-5155	会 長 宮崎 一治 副 会 長 岩下 勝美 " 小池 長 " 中静 正樹 専務理事 番場 千秋
社団法人 長野県家用自動車協会	〒381-0037 長野市西和田一丁目35番3号 TEL 026-243-4526 FAX 026-243-4741	会 長 山根 敏郎 副 会 長 加藤 誠 " 北原 千友 " 小林 紀玄 " 大池 小五郎 専務理事 古箭 隆男
社団法人 長野県自動車整備振興会	〒381-8510 長野市西和田一丁目35番2号 TEL 026-243-4839 IPTEL 050-3535-4044 FAX 026-243-9810	会 長 宇都宮 保 副 会 長 井堀 雅秀 " 和田 晶宜 " 滝澤 春夫 " 田中 穰二 " 武居 謙之 " 大蔵 國宏 専務理事 田中 光義
一般社団法人 長野県自動車販売店協会	〒381-0034 長野市大字高田五分一沖679-10 TEL 026-226-5416 FAX 026-226-5194	理 事 長 宇都宮 保 副理事長 仁科 良三 " 宇都宮 進一 専務理事 上原 英二
長野県中古自動車販売協会	〒399-0701 塩尻市広丘吉田525-3 TEL 0263-58-3700 FAX 0263-58-5929	会 長 塚田 長志 副 会 長 山田 庸男 " 村井 明美 " 杉浦 義人 " 一之瀬憲一 専務理事 羽生田 隆敏
長野県軽自動車協会	〒381-0037 長野市西和田一丁目35番1号 TEL 026-243-1967 FAX 026-244-8396	会 長 柴田 忠昭 副 会 長 江間 誠 " 曾根 賢二 " 関本 一男 " 藤森 義晴 " 小林 純一 " 水口 克己 専務理事 内山 清貴

名 称	所 在 地	主 な 役 員
長野県レンタカー協会	〒380-0906 長野市大字鶴賀629-1 長野東口ビル501号 TEL 026-227-7561 FAX 026-227-1330	会 長 塚原 成章 副 会 長 小川 政勝 " 小出 剛 " 小川 重男 専務理事 堀越 茂利
財団法人 日本自動車査定協会 長野県支所	〒381-0034 長野市大字高田五分一沖679-10 長野県自動車会館別館2階 TEL 026-227-2236 FAX 026-227-2225	支 所 長 宇都宮 保 査 定 長 小泉 健
社団法人 全国軽自動車協会連合会 長野県事務取扱所	〒381-0037 長野市西和田1丁目38番2号 TEL 026-243-1967 FAX 026-244-8396	代表責任者 柴田 忠昭 事務局長 内山 清貴
社団法人 全国個人タクシー協会 北陸信越支部 長野県個人タクシー協会	〒380-0813 長野市緑町1104-17 TEL 026-227-2261 FAX 026-227-4060	会 長 宮下 周一
松本市個人タクシー協会	〒390-0313 松本市大字岡田下岡田297-2 TEL 0263-46-6438	会 長 清水 洸
長野県倉庫協会	〒394-0021 岡谷市郷田1丁目3-1 (諏訪倉庫内) TEL 0266-22-3535 FAX 0266-22-3072	会 長 小宮山利治郎 副 会 長 神津 恭通 " 小出 昭雄 " 野村 俊介 事務局長 高山 清
長野県冷蔵倉庫協会	〒381-0103 長野市若穂川田3800-11 (マルイチ・ロジスティクス・サービス(株)内) TEL 026-282-1139 FAX 026-282-1110	会 長 桑原 茂実 副 会 長 田中 崇喜 " 寺沢 道明 事務局長 戸田 正直

○タクシー協会支部

(平成23.10.1現在)

支 部 名	支部長所属会社名及び支部長名		電話番号
長 野	桜観光タクシー(株)	滝川 哲也	026-244-3066
更 埴	更埴観光タクシー(株)	新井 誠一	026-273-2627
高 水	北信タクシー(株)	駒津 健一	026-245-4598
上 小	上田観光自動車(株)	中嶋 健彦	0268-22-2012
佐 久	佐久小諸観光(株)	倉根 一幸	0267-22-2424
中 信	相互タクシー(株)	勝野 金文	0263-26-9858
諏 訪	諏訪交通(株)	山谷 恭博	0266-53-1121
上 伊 那	辰野タクシー(株)	飯沢 和也	0266-41-5759
下 伊 那	北部タクシー(有)	村澤 文彦	0265-35-2062

○自家用自動車地区協会

(平成23.10.1現在)

協 会 名	所 在 地	電話番号	協会長名
長 野	〒381-0037 長野市西和田1丁目35-3	026-243-5379	加藤 誠
飯 山	〒389-2253 飯山市大字飯山2239-1	0269-62-5949	杉山 和弘
中 高	〒383-0022 中野市中央3-5-7	0269-22-3077	田中 篤
須 高	〒382-0073 須坂市大字須坂1725-1	026-245-3805	市川 幹夫
長 野 南	〒388-8007 長野市篠ノ井布施高田字唐臼96	026-293-2440	中嶋 君忠
松 代	〒381-1231 長野市松代町松代185	026-278-4459	春原 芳夫
更 埴	〒387-0006 千曲市大字粟佐1548-1	026-273-2618	宮坂 政光
上 小	〒386-0002 上田市大字住吉字諏訪田65	0268-23-1875	笠原 一洋
依 田 窪	〒386-0404 上田市上丸子224-3	0268-42-2758	山本 忠義
小 諸	〒384-0024 小諸市甲字熊野浦3221-5	0267-22-0496	大西 崇弘
川 西	〒384-2202 佐久市望月23-1	0267-53-2531	永井 宗夫
軽 井 沢	〒389-0112 北佐久郡軽井沢町大字中軽井沢18-5	0267-45-4360	上原 脩司
佐 久	〒385-0051 佐久市大字中込3387	0267-67-4677	北原 千友
諏 訪	〒392-0027 諏訪市湖岸通り1-13-15	0266-52-2244	井口 恒雄
岡 谷	〒394-0021 岡谷市郷田1-4-11	0266-22-4071	宮坂 友武
上 伊 那	〒396-0015 伊那市中央5007	0265-72-7121	小林 紀玄
飯 田	〒395-0807 飯田市鼎切石5123	0265-22-0450	西尾 喜好
木 曾	〒397-0001 木曾郡木曾町福島4871-12	0264-23-3230	青木 一
塩 尻	〒399-6461 塩尻市大字宗賀73-305	0263-52-2169	洞 義昌
松 筑	〒390-0837 松本市鎌田1-2-2 鎌田マンション103号	0263-26-9120	大池 小五郎
安 曇 野	〒399-8205 安曇野市豊科4704-4	0263-72-2621	小林 昇
池 田	〒399-8601 北安曇郡池田町大字池田4131	0261-62-2460	相澤 勝彦
大 町	〒398-0002 大町市大字大町字高見町3341-5	0261-22-1276	曾根原 久義

○自動車整備振興会支部

(平成23.10.1現在)

支 部 名	所 在 地	電話番号	支部長名
長 野	〒381-0037 長野市西和田一丁目35番2号	026-243-4847	和田 晶宜
高 水	〒383-0041 中野市大字岩船167	0269-26-2890	越 昭雄
上 田	〒386-0002 上田市住吉65 上田自動車検査場内	0268-22-6392	伊藤 恒一
佐 久	〒385-0051 佐久市中込3387-1 佐久自動車協会内	0267-67-5092	佐藤 彰
松 本	〒399-0014 松本市平田東2-4-1 松本自動車協同ビル内	0263-58-3284	古畑 秀至
大 町	〒398-0002 大町市大町2511-3 大町商工会館2階	0261-22-8598	斎藤 一彦
木 曾	〒397-0001 木曾郡木曾町福島3385-1 福島自動車検査場内	0264-22-3229	桜井 成行
諏 訪	〒393-0046 諏訪郡下諏訪町赤砂崎10795 諏訪自動車協会内	0266-27-9207	武居 謙之
伊 那	〒396-0015 伊那市中央5075-1	0265-78-3868	有賀 秀俊
飯 田	〒395-0807 飯田市鼎切石5086-1	0265-22-6302	宮澤 修一

○軽自動車協会支部

(平成23.10.1現在)

支 部 名	所 在 地	電話番号	支部長名
長 野	〒381-2217 長野市稲里町中央4-16-33	026-285-2471	江間 誠
上 田	〒386-0412 上田市御嶽字反田650-5	0268-43-8610	藤森 義晴
佐 久	〒385-0011 佐久市猿久保438-3	0267-67-4510	内藤 都宏
中 信	〒399-0841 松本市渚2-7-27	0263-25-8282	小池 雅一
諏 訪	〒392-0012 諏訪市四賀1555-3	0266-52-2350	望月 伸祐
伊 那	〒399-4431 伊那市西春近5833	0265-78-4092	水口 克己
飯 田	〒395-0003 飯田市松尾城3949-2	0265-22-5705	平澤 義昭

13. 事業協同組合等

タクシー事業関係

(平成23.10.1現在)

名称及び設立年月日	所在地	代表者
上伊那タクシー事業協同組合 昭37.9.18	〒396-0025 伊那市荒井3436 TEL 0265-72-4607	藤澤 秀敬
諏訪地区タクシー事業協同組合 昭38.9.5	〒392-0015 諏訪市中洲字新田5346-10 TEL 0266-52-4373	山谷 恭博
長野地区タクシー事業協同組合 昭47.5.24	〒381-0034 長野市高田久保1176 TEL 026-228-6789	宇都宮 健雄
飯田下伊那タクシー事業協同組合 昭61.7.14	〒395-0013 飯田市小伝馬町1-14 TEL 0265-22-6314	片桐 実
長野個人タクシー事業協同組合 昭49.11.17	〒380-0813 長野市緑町1104-17 TEL 026-227-2261	宮下 周一
長野第一個人タクシー協同組合 平20.4.1	〒380-0911 長野市大字稲葉北村前沖2552-1 TEL 026-229-5570	高山 正己
松本市個人タクシー事業協同組合 昭52.2.16	〒390-0874 松本市大手1-7-12 TEL 0263-36-1800	百瀬 春男
千曲自動車事業協同組合 昭51.8.5	〒385-0053 佐久市野沢20 TEL 0267-62-0081	木内美喜雄
長野県タクシー交通共済協同組合 昭51.3.23	〒381-0034 長野市高田字高田沖359-3 TEL 026-228-5220	松葉 亮治
タクシー近代化長野協同組合 平11.4.8	〒381-0014 長野市大字北尾張部756 TEL 026-232-0001	瀧川 直久

トラック事業関係

(平成23.10.1現在)

名称及び設立年月日	所在地	代表者
上田運輸協同組合 昭30.8.26	〒386-2201 上田市真田町長3785番地 TEL 0268-72-2345	甲田 重俊
中信トラック協同組合 昭41.4.11	〒399-0033 松本市大字笹賀7570-2 TEL 0263-86-0055	藤原 薫
佐久トラックセンター協同組合 昭44.12.27	〒385-0035 佐久市瀬戸1026-4 TEL 0267-64-6320	古越 伊三
飯伊トラック事業協同組合 昭49.7.1	〒395-1108 下伊那郡喬木村16072-1 TEL 0265-33-4102	久保田竹悌
諏訪トラック協同組合 昭49.8.21	〒392-0015 諏訪市大字中洲字新田5346-10 TEL 0266-52-0115	丸山 雄二
上小トラック事業協同組合 昭49.10.7	〒386-0004 上田市殿城581-6 TEL 0268-27-1316	岩下 勝美
協同組合長野輸送センター 昭49.10.25	〒381-8556 長野市南長池710-3 TEL 026-244-2308	宮崎 一治
上伊那トラック事業協同組合 昭50.1.20	〒399-4117 駒ヶ根市赤穂7251 TEL 0265-82-4131	小池 長
長野県トラック交通共済協同組合 昭50.12.6	〒381-8556 長野市南長池710-3 TEL 026-254-5161	宮崎 一治
赤帽長野県軽自動車運送協同組合 昭53.7.21	〒381-0025 長野市北長池1844-6 TEL 026-244-9133	倉坂 正道
長野県トラック事業協同組合連合会 平3.5.29	〒381-8556 長野市南長池710-3 TEL 026-254-5151	宮崎 一治
協同組合中央経友会 平3.9.13	〒390-0852 長野県松本市大字島立943番地 TEL 0263-40-2200	望月 宗敬
協同組合物流ネットワーク長野 平6.11.18	〒388-8003 長野市篠ノ井小森合戦場236-1 TEL 026-299-4711	清水 孝徳
長野物流事業協同組合 平9.6.2	〒386-0151 上田市芳田439-1 TEL 0268-36-4866	下城 洋司
協同組合一城総合センター 平12.12.13	〒381-0004 長野市大字大町739-8 TEL 026-291-1831	小林 利夫
長野県畜産輸送事業協同組合 平15.2.25	〒381-0015 長野市石渡132-2 TEL 026-243-7371	宮澤 貞彦

名称及び設立年月日	所 在 地	代表者
ヤマヨ事業協同組合 平17.11.16	〒381-0101 長野市若穂綿内字南條356-1 TEL 026-268-5100	工藤 剛
IMS倉庫協同組合 平20.5.23	〒395-0823 長野県飯田市松尾明7744番地 TEL 0265-23-1515	久保田竹悌
アップルライン協同組合 平23.4.11	〒386-0151 長野県上田市芳田439番地1 TEL 0268-36-4866	下城 洋司

整備事業関係

(平成23.10.1現在)

名称及び設立年月日	所 在 地	代表者
佐久自動車整備工業協同組合 昭38.2.20	〒385-0052 佐久市原58 TEL 0267-62-1243	渡辺 鋼司
長野県自動車電装品整備商工組合 昭46.4.17	〒385-0051 佐久市中込2241-7 TEL 0267-62-2226	朝田 志朗
協業組合セブン自動車 昭46.11.11	〒390-1401 松本市波田9981-1 TEL 0263-92-2431	小林 喜好
協業組合みのわ車検センター 昭46.11.29	〒399-4601 上伊那郡箕輪町大字中箕輪1833 TEL 0265-79-3721	重盛五十二
飯田車両整備協同組合 昭47.8.14	〒395-0002 飯田市上郷飯沼3471-1 TEL 0265-23-6155	原 義博
富士見町自動車業協同組合 昭47.10.5	〒399-0211 諏訪郡富士見町南原山4654 TEL 0266-62-3837	三井 盛信
諏訪車輛整備協業組合 昭48.1.23	〒391-0001 茅野市ちの134-1 TEL 0266-58-4830	植松三喜夫
中高自動車整備協業組合 昭48.3.22	〒383-0051 中野市大字七瀬25-3 TEL 0269-26-2374	酒井 正
川西自動車整備協業組合 昭48.4.28	〒386-1103 上田市神畑156-1 TEL 0268-25-2115	滝澤 春夫
上伊那自販サービスセンター協同組合 昭48.6.10	〒399-4431 伊那市西春近2330-1 TEL 0265-73-3167	小林 千元
北部自動車協業組合 昭48.6.29	〒389-1314 上水内郡信濃町大字穂波1268 TEL 026-255-2353	水沢 五男
松代自動車整備協業組合 昭48.7.30	〒381-1225 長野市松代町東寺尾字坂下3506-4 TEL 026-278-6476	水澤 憲治
共栄自動車協業組合 昭48.8.30	〒384-0055 小諸市大字柏木字東前畑501-11 TEL 0267-22-6325	小林 正邦
湖北自動車整備協業組合 昭48.9.25	〒394-0034 岡谷市湖畔4-1-6 TEL 0266-22-1355	島田 益光
東信自動車整備協同組合 昭48.8.28	〒384-0083 小諸市大字市字土橋916-17 TEL 0267-22-6355	寺尾 巖雄
阿南車輛整備協同組合 昭48.10.31	〒399-1502 下伊那郡阿南町東条92 TEL 0260-22-2170	田嶋 修
飯山自動車協業組合 昭49.8.26	〒389-2253 飯山市大字飯山5251-1 TEL 0269-62-4826	鈴木 伸広
エスエス自動車整備協同組合 昭49.10.30	〒394-0011 岡谷市長地出早2-8-7 TEL 0266-28-6620	高山 直久
佐久自動車協業組合 昭50.4.30	〒385-0013 佐久市横和29-4 TEL 0267-68-0062	坂本 久男
長野県自動車整備商工組合 昭50.10.8	〒381-0037 長野市西和田1-35-2 TEL 026-241-5814	宇都宮 保
東部自動車整備協業組合 昭50.12.4	〒389-0516 東御市田中358-1 TEL 0268-62-2008	加藤 賢一
須高自動車協業組合 昭51.1.28	〒382-0041 須崎市大字米持320-1 TEL 026-246-8511	根岸 忠治
中央自動車整備協業組合 昭51.8.21	〒383-0042 中野市大字西条字南西間333 TEL 0269-26-5528	綿貫 忠良
松本平車検協業組合(エコ車検センター) 昭54.2.28	〒390-1131 松本市大字今井7066-8 TEL 0263-86-0030	神山 修

名称及び設立年月日	所在地	代表者
長野県自動車車体整備協同組合 昭54.11.30	〒380-0913 長野市川合新田字村西754-1 TEL 026-221-5120	古條 正行
協業組合大町車検センター 昭55.12.23	〒398-0003 大町市社4682-198 TEL 0261-23-3100	宮澤 吉高
安曇平車輛整備協業組合 昭56.1.9	〒399-8303 安曇野市穂高5764-4 TEL 0263-82-7120	等々力俊男
協業組合佐久車検センター 昭56.8.5	〒385-0025 佐久市塚原970-2 TEL 0267-68-0170	尾台 恒男
協業組合塩尻車検センター 昭56.12.2	〒399-0702 塩尻市大字広丘野村1788-8 TEL 0263-54-2312	室山 正幸
協業組合上田車検センター 昭57.5.17	〒386-0005 上田市古里字篠井原860-1 TEL 0268-25-2811	丸山 俊治
千曲車検協業組合(千曲車検センター) 昭61.12.16	〒389-0811 千曲市大字須坂158 TEL 026-276-3822	鈴木 秀典

販売事業関係

(平成23.10.1現在)

名称及び設立年月日	所在地	代表者
長野県中古自動車販売商工組合 昭54.6.18	〒399-0701 塩尻市広丘吉田525-3 TEL 0263-58-3700	塚田 長志

運転代行関係

(平成23.10.1現在)

名称及び設立年月日	所在地	代表者
長野県運転代行事業協同組合 昭62.9.2	〒395-0051 飯田市高羽町4丁目6-7 TEL 0265-49-8850	倉田 員志

Ⅲ 企画関係

1. 長野県の観光地利用者数

(単位：万人、億円)

区分	平成17年	平成18年	平成19年	平成20年	平成21年	平成22年
延利用者数	8,918	8,755	9,073	8,676	9,174	8,667
観光消費額	3,327	3,240	3,310	3,217	3,348	3,119

調査対象：長野県内288か所（平成22年）の観光地 ※資料 長野県観光部観光企画課

2. 観光圏整備実施計画

観光庁では、観光立国の実現に向けて、国際競争力の高い魅力ある観光地の形成を促進するため、「観光圏の整備による観光旅客の来訪及び滞在の促進に関する法律」に基づき、複数の観光地が連携して2泊3日以上の上泊型観光を目指す「観光圏」の形成を促進しているところです。

国土交通大臣は、同法第8条に基づき、整備をする観光圏として観光圏整備実施計画の認定を行っています。平成20年度は全国で16地域（長野県関係1地域）、平成21年度は14地域（長野県関係なし）、平成22年度は15地域（長野県関係2地域）、平成23年度は3地域（長野県関係なし）、計48地域が認定されています。

平成22年度観光圏整備実施計画認定対象地域（長野県関係）

圏域名	協議会名	目指す観光圏の姿（キーコンセプト）
立山黒部アルペンルート 広域観光圏	立山黒部アルペンルート 広域観光圏協議会	国際的にも大規模な山岳ルートである「立山黒部アルペンルート」を軸として、自然観光に加え、食のイベント開催、外国人向けの農家民泊の推進等により地元の歴史や文化に触れるような滞在型観光の提供を目指す。
長野県：大町市、富山県：立山町		
八ヶ岳観光圏	八ヶ岳観光圏整備推進協議会	豊かな自然と歴史文化、芸術に彩られた上質な日常を、暮らすように旅する滞在型観光地として、農的な体験等の特色ある優れた景観と様々な活動・体験のブランドイメージを形成し、連泊滞在、リピートを促進する。
長野県：富士見町、原村、山梨県：北杜市		

平成20年度観光圏整備実施計画認定対象地域（長野県関係）

圏域名	協議会名	目指す観光圏の姿（キーコンセプト）
雪国観光圏	雪国観光圏推進協議会	雪国の自然環境と文化の魅力を国内外にアピールし、観光客の来訪及び滞在促進をめざす雪国観光圏ブランドを確立する。
長野県：栄村、新潟県：十日町市、魚沼市、南魚沼市、湯沢町、津南町、群馬県：みなかみ町		

3. V J (ビジット・ジャパン) 事業

平成23年度V J地方連携事業計画一覧(長野県関係分)

テーマ	事業名	事業実施主体(長野県関係)	事業概要
アクティビティ	スキー観光客等誘致推進事業	長野-新潟スノーリゾートアライアンス実行委員会	オーストラリアに加えアジアの英語圏(香港・シンガポール)や自国に十分なスキー場のない欧州(英国)を新たな市場とし、広く英語圏へのスキー客の誘致に取り組み、VJC本部事業と連携しながら引き続き、知名度向上などのプロモーションを行う。プロモーションにおいては、当該地域がスキー発祥に縁が深いことから(日本スキー発祥の地:上越、スキー場発祥の地:野沢温泉)、スキー100周年を好機として捉え、「日本のスキー発祥100周年記念イベント」を絡めた雪国観光圏を中心としたスノーリゾートを活かした外客誘致拡大事業(長野県・新潟県)と連携し展開することによりインパクトを与える。 また、「飽き」による来客数の減少が懸念されることから、リピーターを確保するため、新たな日本文化体験や当エリアの魅力を手軽に楽しめるデイツアーやスキー場に隣接する温泉を利用した健康増進などスキー以外の新たな魅力も旅行博やマスコミ等を通じて継続的にPRして、満足度の高いリゾート地としても発信し定着を図る。
	中国江蘇省団体旅行等誘致事業	長野県(株)信州・長野県観光協会他2団体	長野県には、南京市及び周辺の現地旅行会社等との強固なネットワークがあり、愛知県と石川県には、南京と上海への直行便、江蘇省との友好関係という強みがある。こうした3県それぞれの強みを生かすことにより、南京市を中心とする江蘇省からの団体ツアーの更なる誘客を図る。JNTO上海事務所の支援を受け、長野県と愛知県の連携により造成された「中央道ツアー」の08年の送客実績は5300名に上り、特に江蘇省では訪日旅行の定番商品として定着しつつある。現地旅行会社からは、「中央道ツアー」をベースに新たな商品提案の要請とそれに伴う積極的な宣伝活動が強く求められているため、3県で連携した現地プロモーションを行うこととし、江蘇省からの団体ツアー誘客体制と商品ラインナップの強化を図る。
教育旅行	台湾教育旅行誘致事業	長野県(株)信州・長野県観光協会他1団体	長野県における台湾からの訪日教育旅行の受入数は3年連続して20校、1000人を超えており、これは、毎年6月に台湾で開催されるVJ本部事業台湾現地説明会や10月のVJ地方連携事業教育旅行関係者招聘事業に積極的に参加し、国と一体となって誘客活動を継続してきた成果といえる。長野・富山県にとっては、台湾における「立山黒部アルペンルート」の雪の大谷」人気もあり、台湾からの観光客が最も多いものの、夏と秋の紅葉シーズンにおける更なる誘客が課題の一つとなっている。そこで、21年度に引き続き、台湾教育関係者の視察を受入、両県の強みを生かした教育旅行を提案し、台湾からの教育旅行の更なる誘致に取り組む。23年度においても、VJ本部事業と連携し、教育旅行の受入態勢や実績、長野県と富山県が有する山岳景観や歴史的建造物、食文化、冬のスキー、五箇山の豪雪地帯等を通じた各種体験を盛り込んだ教育旅行をPRし、台湾学校関係者との信頼関係を構築し誘致を図るとともに、将来リピーターとなりえる台湾スキー観光客の拡大も図る。

テーマ	事業名	事業実施主体（長野県関係）	事業概要
教育旅行	韓国教育旅行誘致事業	長野県 (株)信州・長野県観光協会 他1団体	<p>長野、愛知両県では訪日教育旅行の受入を積極的に推進しており、これまで韓国やシンガポールをはじめ教育旅行の受入を共同で実施してきた。長野と愛知を結ぶルート上には古い宿場町、農村体験、ホームステイ、産業観光など韓国の学校関係者にも関心が高い各種体験施設が揃っており、立山黒部アルペンルートを経て富山空港と中部国際空港とつなげるにより、年間を通じて魅力的な教育旅行が提供可能である。</p> <p>また、長野県には農家民泊やホームステイの受入に取り組む自治体が増えており、人と人による濃密な交流を通じて相互に理解を深める環境が整っている。平成22年度は、韓国アウトバウンド商談会に参加するとともに、有力旅行会社の協力を得て前後の日程で学校訪問を行い、競合他国・地域に比べてディステーションとしての優位性を学校関係者に直接訴え、さらに関心を示した学校関係者を招聘してきた。平成23年度においても教育旅行取り扱い旅行会社のキーマンとの関係をさらに強固なものとし、教育旅行客の拡大を図るべく、事業継続を行う。また、中学校・高校の修学旅行だけでなく、大学の海外研修や青少年団体のキャンプ等の誘致を見据え教育旅行客の拡大を図る。</p>
	中国教育旅行誘致事業	長野県 (株)信州・長野県観光協会 他1団体	<p>長野県の中国からの教育旅行受入実績は飛躍的に増加（2010年夏:40団体、2100名）しており、内訳は江蘇省、浙江省、広東省の3地域が約85%を占めている。学校内の旅行決定権者（校長クラス）に的確にアクセスし、直接的な誘客を図るためには学校訪問と招聘が有効であるため、現地有力旅行会社と連携し、教育旅行の一層の誘致を図るものとする。</p> <p>長野県の充実した学校の受入体制と豊富な体験プログラム、北アルプスの雄大な山岳風景の景観、温泉、松本などにおける日本文化と歴史に対する学習機会の提供などに力点を置いて誘致を図るものとする。</p>
広域周遊・滞在	韓国FIT誘客促進事業	長野県 (株)信州・長野県観光協会 他1団体	<p>韓国からの訪日客の団体客は成熟期に入って、個人客を中心に誘客を図る。具体的には、インターネットが普及している韓国において、日本旅行情報のコミュニティサイトに投稿している有力プロガーやメディアを招聘し、長野県内の観光地を取材、情報収集を実施。これに基づく記事などの作成とWEB、ブログでの情報発信を行うとともに、被招聘者の取材情報を活用し、FIT向けのスマートフォンアプリケーションを開発し、アプリケーションのダウンロードを促進するイベントを展開し、イベントの話題性から広告宣伝効果を図り誘客促進を図る。</p>
	香港誘客推進事業	長野県 (株)信州・長野県観光協会 他1団体	<p>立山黒部アルペンルートとの組み合わせにより、連携ベースがあり香港からの団体客の入り込みがある上高地や高山を核に、周辺に点在する妻籠宿、松本市内、乗鞍高原といった観光資源を組み合わせることにより、中部山岳地域の雄大な自然と日本文化や歴史に触れることができるより広域で魅力的なコースを食文化とともに紹介し、団体旅行及び個人旅行の誘客拡大を図る。具体的には、上高地、高山、立山黒部アルペンルートへの送客実績のある有力旅行会社を招聘し新商品の造成を図るとともにメディアの招聘により、更なる認知度を向上させ、誘客促進を図る。また、認知度向上とFIT等のニーズに対応するため、主に中部山岳地域（長野県・高山市）の観光情報を掲載した小冊子を作成し、香港の有力旅行会社等を通じて無料配布を実施する。</p>

テーマ	事業名	事業実施主体（長野県関係）	事業概要
広域周遊・滞在	新興市場をターゲットとした認知度向上事業（市場：タイ）	長野県 （株）信州・長野県観光協会	タイでは、日本の四季折々の自然が珍しく憧れがあり、タイからの入込みはボリューム的にはまだ小さいものの、近年急速に増加しており、今後、更なる伸びが期待されている市場である。新興市場として取組むものであるが、北陸信越地域に関する観光情報は必ずしも十分ではないため、さらなる情報発信が必要である。そのため、タイの有力旅行会社及びメディアを招聘することにより、長野県・新潟県の自然・食・歴史・文化等の当エリアの魅力を広く紹介し、認知度の向上と誘客を図る。
	北陸信越地域におけるロシア極東シベリア地方からの誘客促進事業	長野県 他3団体	北陸信越運輸局管内は、ロシア極東地域との定期路線（ハバロフスク・ウラジオストク～新潟、ウラジオストク～富山便）が開設されていることもあり、文化的・経済的にもロシア極東地域との関係が深く、入り込みの多い地域である。このため、管内各県ともロシア人観光客誘致への意識が非常に高いものとなっている。 22年度にはロシア極東地域の富裕層をターゲットとして、各県の観光地を招聘事業や、パンフレットを作成するなど行い、23年度も継続して富裕層をターゲットとし、更なるロシア極東地域からの観光客誘致を図る。事業実施の際は、定期路線を利用することによるアクセスの良さをアピールすることに加え、22年3月から定期チャーターにより週2便運航が始まった、成田から日本に観光に来たロシア人観光客の誘致も視野に入れ、首都圏に北陸信越地域への観光も加えた行程も提案する。
	中国ものづくり観光誘致推進事業	諏訪地方観光連盟、（株）名古屋観光コンベンションビューロー	ここ数年、諏訪地方に訪れる中国からの旅行者は、中国国内の順調な経済成長を背景に、確実な増加をしている。諏訪地方観光連盟では、更なる中国人観光客の誘致を図るためには新たなコンテンツ開発が急務であり、その新たなコンテンツを他地域との差別化を図る起爆剤として売り込んでいく。当地域の主産業である「ものづくり」を新たな観光コンテンツとして整備し、売り込みを行うことで新たなコース作りを行う。観光産業のみならず「ものづくり」産業への広がる効果も期待するものである。
	「日本・北アルプス回廊」旅誘客事業	大糸タイムス株式会社、 他各自治体	キラークンテンツのアルペンルート、松本城、上高地、五箇山ならびに世界遺産・白川郷、兼六園とその周辺に多数存在するサブキラークンテンツとを複合的に組み合わせ、満足度の向上、滞在時間のアップを図る。 バック商品の造成と、そのコースで実際にツアーを実施、ブラッシュアップする。バックツアーを中核として宣伝することにより、FIT増にもつながる。当エリアには日本海のバラエティーに富んだ魚介類を活かした料理をはじめ、和倉、宇奈月、大町、湯田中・渋…野沢など名の知れた温泉と温泉宿も数多くあり、韓国人に人気があるおいしい地酒も多数あり、当エリアは多くの魅力を提供できる。その魅力を活かして事業の展開をする。
	上信越地域における台湾からの観光客誘客事業	長野県、新潟県、群馬県	台湾からの誘客促進に向け、上信越地域が夏の観光魅力（アウトドア、温泉、日本食等）の集積地域であることをメディア関係者や旅行会社にPRし、記事露出の拡大や旅行商品造成の促進を図る。 PRに当たっては、メディア関係者・旅行会社の招聘、広告掲載、現地旅行会社訪問、現地メディア向けセミナー、現地商談会等を複合的に実施し、相乗効果を発揮させることにより、事業効果の増大を図る。

4. 地域公共交通確保維持改善事業

生活交通の存続が危機に瀕している地域などにおいて、地域の特性・実情に最適な移動手段が提供され、また、バリアフリー化より制約の少ないシステムの導入等移動に当たっての様々な障害の解消等がされるよう、地域公共交通の確保・維持・改善を支援することを目的とし地域の多様な関係者による議論を経た地域の交通に関する計画に基づき実施される取組を支援する「地域公共交通確保維持改善事業」が導入されました。

【平成23年度活性化再生総合事業（経過措置）に係る事業】

協議会名	関係市町村	設立年月日	事業概要
須坂市地域公共交通会議	須坂市	H20. 4.24	計画事業3年目
中野市地域公共交通対策協議会	中野市	H20. 4.22	〃
生坂村地域公共交通協議会	生坂村	H20. 3.19	〃
青木村地域公共交通会議	青木村	H20. 3. 8	〃
阿智村地域公共交通協議会	阿智村	H20. 3.27	〃
下伊那南部地域公共交通対策協議会	阿南町、下條村、売木村、天龍村、泰阜村	H20. 3.27	〃
南信州地域交通問題協議会	飯田市、松川町、高森町、阿南町、阿智村、平谷村、根羽村、下條村、売木村、天龍村、泰阜村、喬木村、豊丘村、大鹿村	H20. 3.25	〃
朝日村地域公共交通協議会	朝日村	H20. 7.28	〃
松川町地域公共交通対策協議会	松川町	H20. 7. 3	〃
松本市西部地域公共交通協議会	松本市	H20. 6. 6	〃
白馬村地域公共交通会議	白馬村	H21. 1.30	〃
立科町地域公共交通活性化協議会	立科町	H21. 3.13	〃
豊丘村地域公共交通会議	豊丘村	H20.11.20	〃
長野市公共交通活性化・再生協議会	長野市	H20.12.22	計画事業2年目
茅野市・原村地域公共交通活性化協議会	茅野市、原村	H21. 2.19	〃
松本市四賀地域公共交通協議会	松本市	H21. 3.23	〃
川上村地域公共交通活性化協議会	川上村	H21. 3.23	〃
大桑村地域公共交通協議会	大桑村	H21. 3.16	〃
駒ヶ根市地域公共交通協議会	駒ヶ根市	H21. 3.17	〃
しなの鉄道活性化協議会	長野市、上田市、千曲市、東御市、小諸市、佐久市、坂城町、御代田町、軽井沢町	H21. 2.16	〃

【平成23年度地域公共交通確保維持改善事業 地域内フィーダー系統確保維持計画認定事業】

協議会名等	関係市町村	事業概要（運行系統数）
上田市公共交通活性化協議会	上田市	11系統
伊那市地域公共交通協議会	伊那市	11系統
小諸市コミュニティ交通協議会	小諸市	11系統
安曇野市地域公共交通協議会	安曇野市	9系統
飯田市地域公共交通改善市民会議	飯田市	10系統
松川町地域公共交通対策協議会	松川町	6系統

【平成23年度公共交通確保維持改善事業 地域公共交通調査事業】

協議会名	関係市町村	設立年月日
佐久市地域公共交通確保維持改善協議会	佐久市	H23. 4.27

5. 交通バリアフリー教室

交通バリアフリー教室は、高齢者や身体に障害のある方の疑似体験や歩行介助等の体験することにより、「心のバリアフリー社会」の実現を目指すことを目的に、毎年県内1箇所で開催しています。

開催年月日	場所	参加者
平成17年9月9日	JR上田駅	上田市立上田第四中学校の生徒
平成18年11月14日	JR塩尻駅と駅前広場	塩尻市立塩尻中学校の生徒
平成19年10月30日	長野電鉄須坂駅と駅前広場	須坂市立森上小学校の生徒
平成20年11月25日	小布施町立栗ガ丘小学校と 小布施町役場駐車場	小布施町立栗ガ丘小学校の生徒
平成21年11月24日	長野市立寺尾小学校	長野市立寺尾小学校の生徒
平成23年11月17日	千曲市立更埴西中学校	千曲市立更埴西中学校の生徒

6. 低公害車普及状況

平成22年度 管内低公害車保有台数（登録自動車）

平成23年3月末現在

		新潟県	富山県	石川県	長野県	北陸信越運輸局	全国
電気自動車		89	49	47	67	252	4,675
メタノール		0	1	0	0	1	11
C N G		282	44	101	52	479	22,490
低燃費かつ 低排出ガス 認定車	ガソリン	448,180	241,622	243,283	396,079	1,329,164	21,072,458
	ハイブリッド	23,326	13,410	14,992	25,148	76,876	1,378,792
	小計	471,506	255,032	258,275	421,227	1,406,040	22,451,250
ハイブリッド(低燃費低排出除く)		656	329	392	799	2,176	39,204
22年度合計		472,533	255,455	258,815	422,145	1,408,948	22,517,630
21年度合計		428,023	230,686	234,379	381,141	1,274,229	20,529,320
対前年比（％）		110.4	110.7	110.4	110.8	110.6	109.7
全車両数 (大特、被けん引除く)		983,017	521,147	531,467	985,400	3,021,031	47,599,484
低公害車普及率（％）		48.1	49.0	48.7	42.8	46.6	46.9
22年度低燃費かつ低排出ガス車除く		1,027	423	540	918	2,908	66,380
21年度低燃費かつ低排出ガス車除く		966	408	522	900	2,927	64,850

※ C N G = 天然圧縮ガス自動車

！ 実用段階にある低公害車！

天然ガス自動車（C N G）： 高圧で圧縮した天然ガスを燃料とし、排気ガス中の二酸化炭素（CO₂）の量がガソリンに比べ2～3割少なく、窒素酸化物、黒鉛などの粒子状物質の排出が少ない。

電気自動車： 電気エネルギーでモーターを動かし走行します。

燃料電池自動車： 水素と酸素の化学反応により発電し、理論上では水のみを排出します。

メタノール自動車： メタノールを燃料とする自動車で、排気ガスに粒子状物質を含まず、窒素酸化物の排出量が少ない。

ハイブリット自動車： 内燃機関とバッテリー等の複数の動力源を組み合わせ走行します。乗用車、トラック、バスに普及が進んでいます。

IV 業種別事業者一覧表

(平成23年3月31日現在)

業 種		基 本 数	事業者(場)数	車 両 数
旅 客	一般乗合旅客自動車運送事業		70	1,248
	一般貸切旅客自動車運送事業		155	1,330
	一般乗用旅客 自動車運送事業	法 人	211	3,073
		個 人	103	103
		計	314	3,176
貨 物	一般貨物自動車運送事業		884	17,136
	(特別積合せ)		(10)	(252)
	(霊 柩)		(84)	(217)
	特定貨物自動車運送事業		8	112
	計		892	17,248
レンタカー	乗 用 車		290	5,276
	マイクロバス			250
	ト ラ ッ ク			3,092
	特 殊			441
	二 輪			27
	計			281
整 備	認証工場		2,068	/
	指定整備工場		505	/
	整備士養成施設	1 種	8	/
		2 種	6	/
登 録	自動車販売(封印委託)		甲種 1	/
			乙種 46	/
			丙種 7	/
	自動車回送運行		198	/
一般自動車ターミナル			1	/

※ 特別積合せトラックについては、県内に本社を有する事業者のみで、車両数は県内に配置する運行車数のみである。

V 輸送関係

1. 鉄道事業（民鉄）の輸送実績

民鉄輸送実績

単位：千人

事業者名	項目	年 度						
		18	19	20	21	22		
長野電鉄株式会社	営業キロ (A)	57.6	57.6	57.6	57.6	57.6		
	輸送人員 (千人)	定期外 (C)	3,415	3,418	3,281	3,162	3,111	
		定 期	通勤 (D)	2,243	2,216	2,237	2,198	2,186
			通学 (E)	2,832	2,770	2,735	2,656	2,709
			計 (F)	5,075	4,987	4,972	4,854	4,895
合 計 (G)	8,489	8,405	8,253	8,016	8,006			
上田電鉄株式会社	営業キロ (A)	11.6	11.6	11.6	11.6	11.6		
	輸送人員 (千人)	定期外 (C)	665	664	674	658	634	
		定 期	通勤 (D)	217	222	226	226	232
			通学 (E)	356	363	354	329	325
			計 (F)	573	585	580	555	557
合 計 (G)	1,238	1,249	1,254	1,213	1,191			
しなの鉄道株式会社	営業キロ (A)	65.1	65.1	65.1	65.1	65.1		
	輸送人員 (千人)	定期外 (C)	3,390	3,324	3,240	3,066	2,894	
		定 期	通勤 (D)	3,083	3,051	3,088	3,056	3,020
			通学 (E)	4,311	4,176	4,115	4,094	4,065
			計 (F)	7,394	7,227	7,203	7,150	7,085
合 計 (G)	10,784	10,551	10,443	10,216	9,979			
アルピコ交通株式会社 (松本電鉄)	営業キロ (A)	14.4	14.4	14.4	14.4	14.4		
	輸送人員 (千人)	定期外 (C)	526	548	554	524	509	
		定 期	通勤 (D)	146	157	171	164	167
			通学 (E)	642	653	667	690	771
			計 (F)	788	810	838	854	938
合 計 (G)	1,314	1,358	1,392	1,378	1,447			

資料：鉄道事業実績報告書

注) 上田電鉄株式会社は、平成17年10月3日上田交通株式会社から分割により設立

2. 乗合バス事業の輸送実績

(1) 輸送実績

年度 区分	18	19	20	21	22
事業者数	15	21	52	66	70
車両数(両)	841	965	1,041	1,080	1,248
輸送人員(千人)	25,389	26,246	24,583	23,645	20,801
走行キロ(千キロ)	44,808	48,609	49,480	50,241	48,383
営業収入(万円)	1,084,547	1,225,422	1,240,836	1,105,604	1,118,549

(2) 輸送概況指数

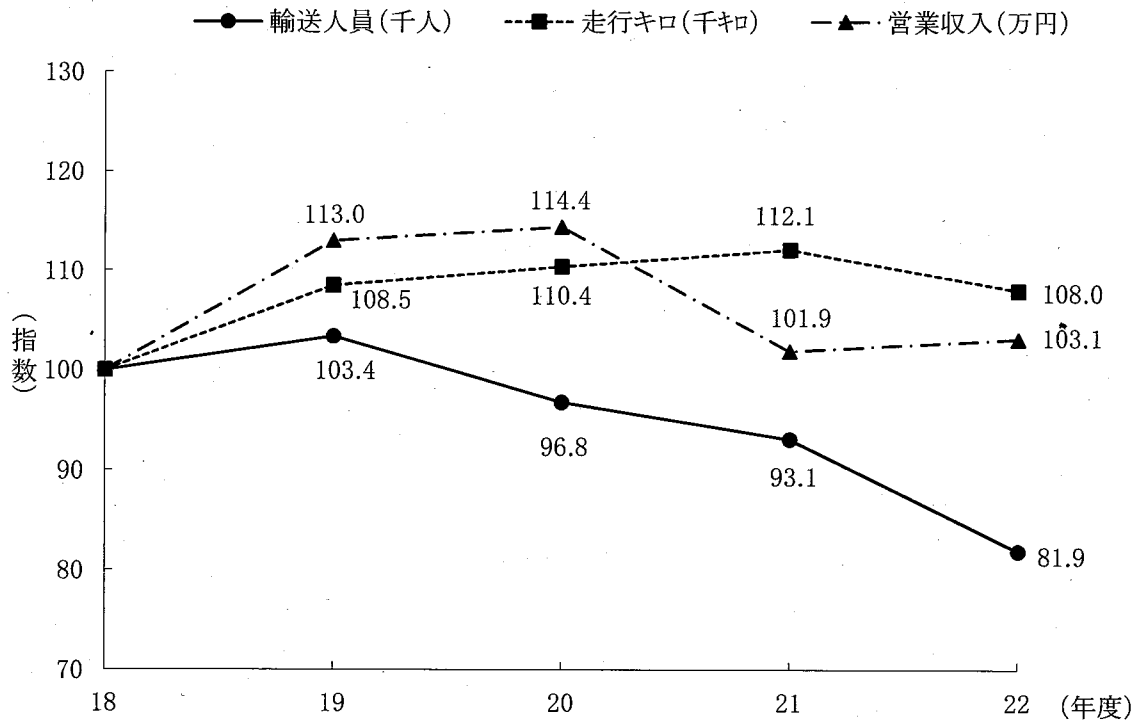

注1. 平成20年度からは、平成18年10月の道路運送法改正により、一般乗合旅客自動車運送事業の許可を受けたものとみなされた事業者の実績を含む。

注2. 他県に主たる事務所を有する事業者の実績を含む。

認可年月日 平9. 3.21
 (* 平11. 6. 3)
 (** 平 9.10. 9)
 (***) 平 5. 5.21)
 (**** 平19. 4. 1)
 (川中島バス平21. 6.18)

3. 乗合バス運賃の概要

(1) 基準賃率及び最低旅客運賃

会社名	基準賃率 a	最低運賃	会社名	基準賃率 a	最低運賃
アルピコ交通			信南交通	44円30銭	130円
(旧川中島バス)	50円20銭	160円	おんたけ交通	47円70銭	150円
(旧松本電鉄)	46円20銭	150円	草軽交通	** 49円90銭	130円
(旧諏訪バス)	48円60銭	150円	西武高原バス	47円20銭	120円
長電バス	**** 44円80銭	160円	関電アメニックス	58円10銭	150円
千曲バス	48円00銭	140円	中央アルプス交通	48円60銭	150円
上田バス	* 49円90銭	150円	ジェイアールバス関東	48円60銭	140円
伊那バス	48円60銭	150円	伊那市	*** 49円80銭	200円

※特定路線の特別初乗運賃 (100円) を導入している事業者有り

(2) 運賃算定の基礎

(A+B+C+D+E)	2 km まで…キロ程 × 2 a	A
	2.1km ~ 10kmまで…キロ程 × a	B
	10.1km ~ 20kmまで…キロ程 × 0.8 ~ 0.9 a	C
	20.1km ~ 30kmまで…キロ程 × 0.7 ~ 0.8 a	D
	30.1km 以上…キロ程 × 0.6 ~ 0.75 a	E
a ……基準賃率		

(3) 定期旅客運賃

通勤	1ヶ月	旧区間基準運賃 × 60 × (1 - 0.3) × 105/103	一ヶ月・三ヶ月以外は一部事業者が取り扱います。
	2ヶ月	1ヶ月の定期運賃 × 2 × (1 - 0.02)	
	3ヶ月	1ヶ月の定期運賃 × 3 × (1 - 0.05)	
	4ヶ月	1ヶ月の定期運賃 × 4 × (1 - 0.07)	
	6ヶ月	1ヶ月の定期運賃 × 6 × (1 - 0.1)	
	通学	1ヶ月	
2ヶ月		1ヶ月の定期運賃 × 2 × (1 - 0.02)	
3ヶ月		1ヶ月の定期運賃 × 3 × (1 - 0.05)	
4ヶ月		1ヶ月の定期運賃 × 4 × (1 - 0.07)	
6ヶ月		1ヶ月の定期運賃 × 6 × (1 - 0.1)	
その他、片道通勤、片道通学、特殊定期、観光特殊定期、持参人式等があります。			

※旧区間基準運賃……消費税5%転稼前の基準賃率に基づく運賃

(4) 回数旅客運賃

普通回数券 (9%引) 特殊 (買物) 回数券 (20%引・23%引)

通学回数券 (23%引) など

ほかに特殊割引 (身体障害者割引・児童障害者割引・知的障害者割引) 特殊割増 (有料道路割増・観光割増) があります。

4. 貸切バス事業の輸送実績

(1) 輸送実績

区分 \ 年度	18	19	20	21	22
事業者数	173	134	137	131	155
車両数(両)	1,575	1,207	1,451	1,307	1,274
輸送人員(千人)	6,290	4,755	4,400	4,838	5,188
走行キロ(千キロ)	69,855	49,714	52,742	48,902	49,788
運行回数(回)	563,475	211,765	221,549	243,197	234,390
営業収入(万円)	1,301,221	1,193,331	1,085,702	1,104,666	1,094,570

(2) 輸送概況指数

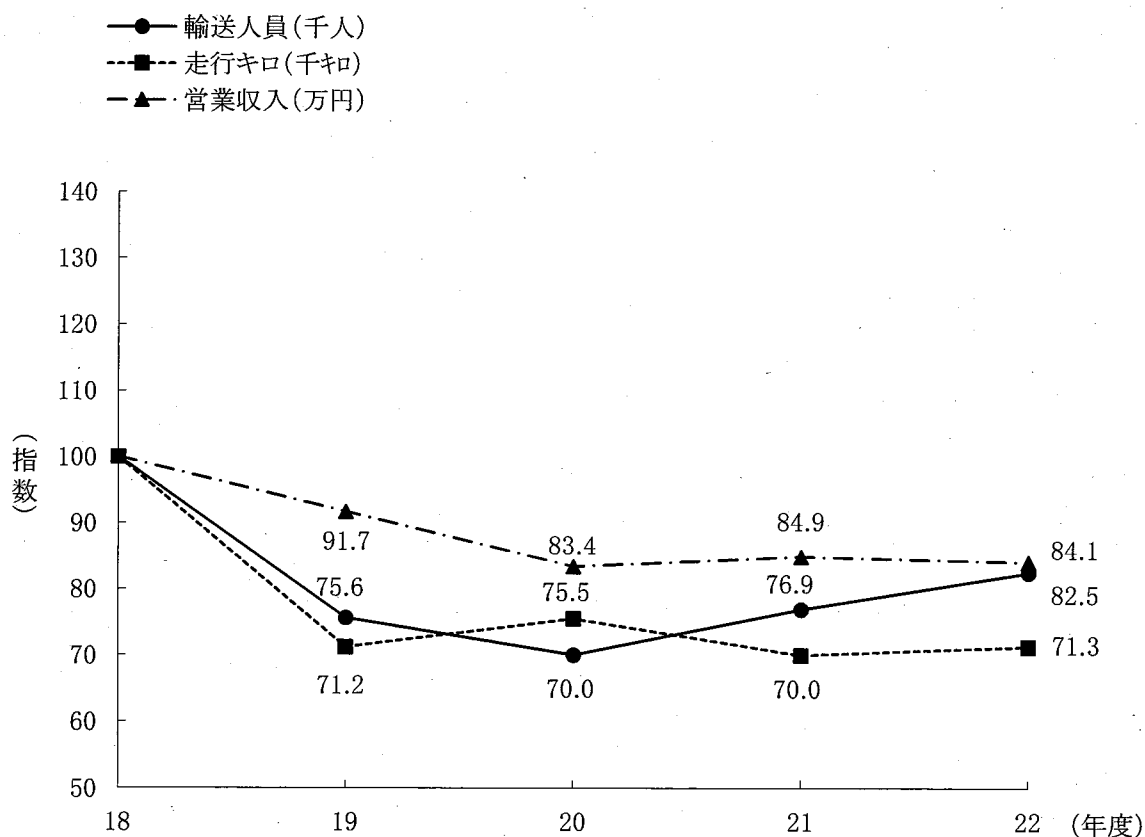

注1. 19年度から道路運送法第21条第2号の許可に基づく乗合運送の実績は除く。

注2. 他県に主たる事務所を有する事業者の実績は除く。

5. 貸切バス運賃の概要

公示年月日 平11.12.28

			上 限	下 限	
運賃	キロ制運賃 (1km当たり)	大型車	～100km	690	450
			101～300km	610	400
			301km～	460	300
		中型車	～100km	600	390
			101～300km	530	350
			301km～	430	280
		小型車	～100km	400	260
			101～300km	370	240
			301km～	310	200
	時間制運賃 (1時間当たり)	大型車	13,000	8,480	
		中型車	11,390	7,430	
		小型車	7,360	4,800	
料	深夜早朝運行料金(1時間当たり)		3,000	2,700	
	時間待機料金(1時間当たり)		5,500	4,950	
	宿泊待機料金(1泊当たり)		26,000	23,400	
	航送料金(1時間当たり)		5,500	4,950	
金	回送料金 (1km当たり)	大型車	～100km	390	350
			101km～	360	320
		中型車	～100km	340	310
			101km～	260	230
		小型車	～100km	260	230
			101km～	200	180
特殊車両割増料金			運賃の5割以内		

※ 運賃の額は、上記の範囲内

※ 料金の額は、上記の範囲内で確定額

6. タクシー事業の輸送実績

1. 法人

(1) 輸送実績

区 分 \ 年 度	18	19	20	21	22
事 業 者 数	200	204	207	208	211
車 両 数 (両)	3,414	3,531	3,295	3,181	3,073
輸 送 人 員 (千人)	19,333	18,632	16,943	15,332	14,945
走 行 キ ロ (千キロ)	118,373	112,701	102,586	95,079	93,129
運 行 回 数 (千回)	12,727	12,175	11,077	9,979	9,695
営 業 収 入 (万円)	2,020,556	2,066,498	1,887,913	1,679,043	1,663,137

(2) 輸送概況指数

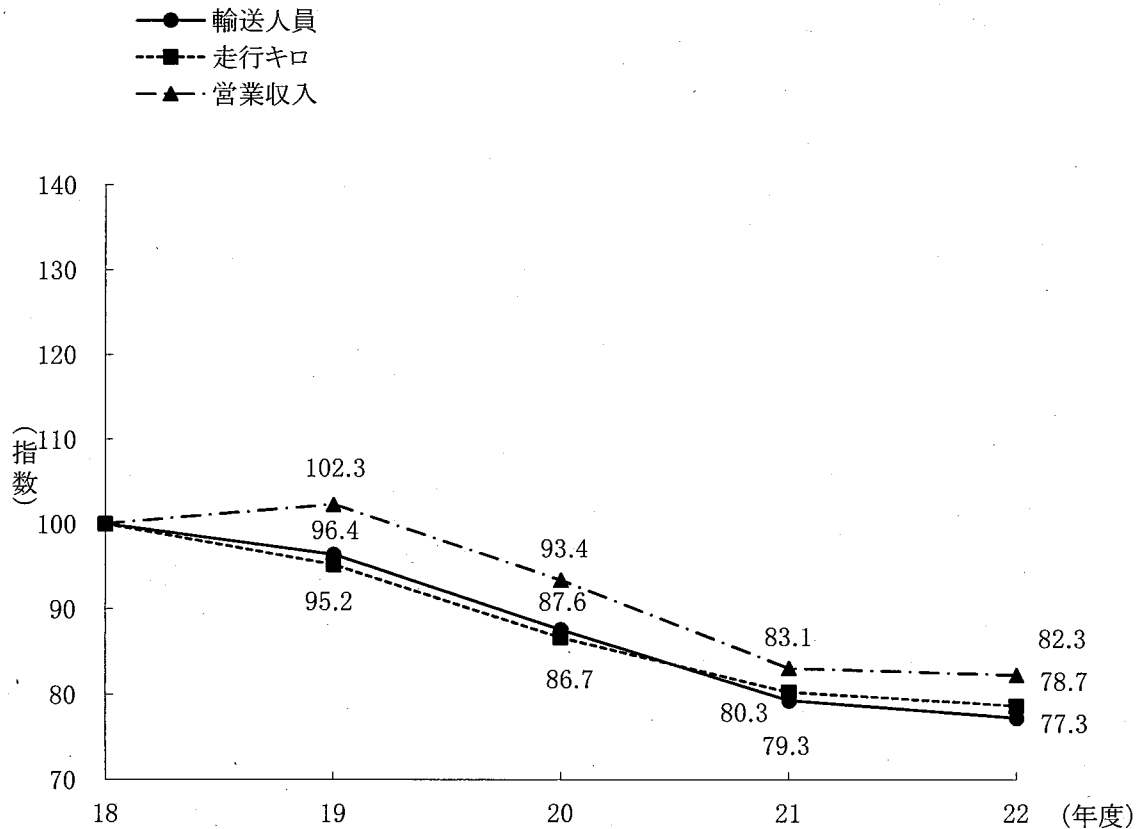

注1. 道路運送法第21条第2号の許可に基づく乗合運送の実績は除く。

注2. 他県に主たる事務所を有する事業者の実績を含む。

2. 個人タクシー

(1) 輸送実績

区分 \ 年度	18	19	20	21	22
事業者数	107	107	107	105	103
車両数(両)	106	107	107	105	103
輸送人員(千人)	304	294	278	257	232
走行キロ(千キロ)	2,381	2,337	2,226	2,152	1,939
運行回数(千回)	210	205	192	172	160
営業収入(万円)	36,054	40,793	34,643	32,409	30,312

(2) 輸送概況指数

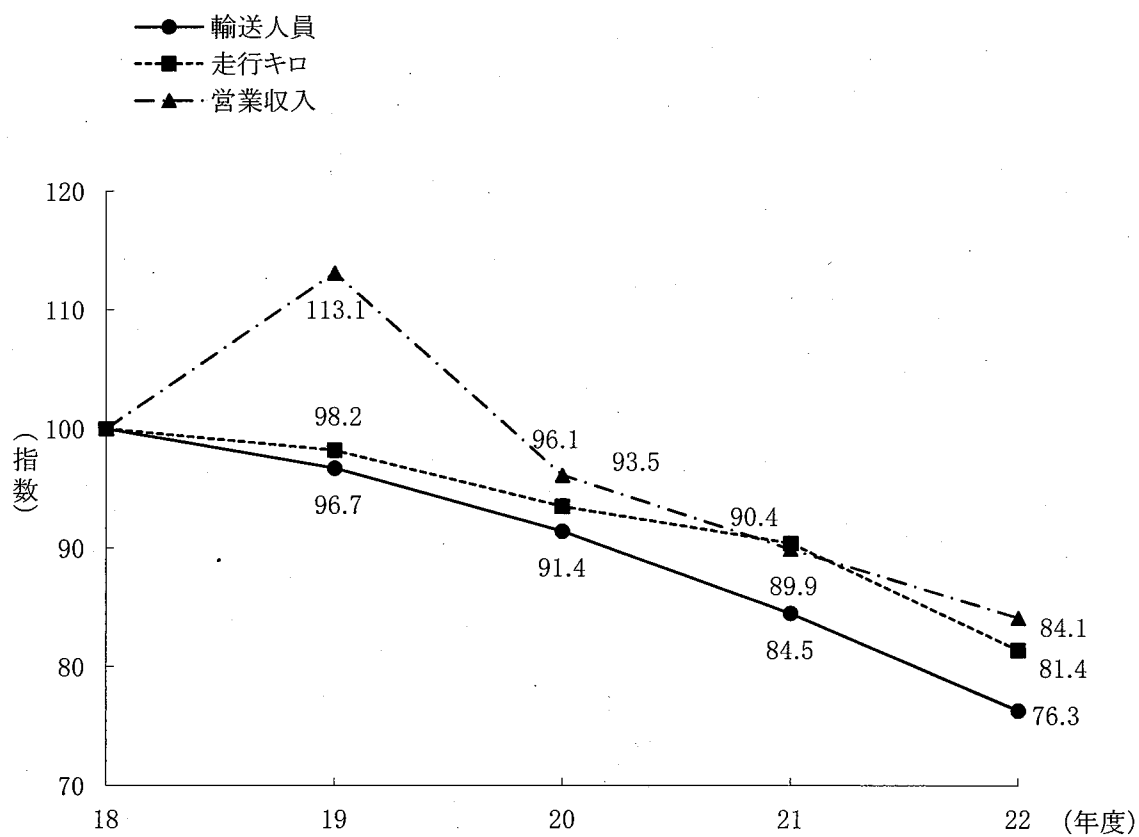

7. タクシー運賃の概要

- ・長野県A地区（長野市A（長野市のうち、平成17年1月1日合併前の長野市及び平成17年1月1日に編入された旧更級郡大岡村、旧上水内郡戸隠村・鬼無里村の区域）、千曲市、埴科郡の区域）

区 分		初 乗 運 賃		加 算 運 賃	
距離 制 運 賃	特定大型車	1.5 kmまで	890 円～940 円	242 m～256 mまでごとに	120 円
	大 型 車	1.5 kmまで	830 円～880 円	214 m～227 mまでごとに	120 円
	普 通 車	1.5 kmまで	670 円～710 円	294 m～312 mまでごとに	100 円
時間 距離 併用 制 運 賃	特定大型車	時速10km以下の走行時間について		1分30秒～35秒ごとに	120 円
	大 型 車	時速10km以下の走行時間について		1分20秒～25秒ごとに	120 円
	普 通 車	時速10km以下の走行時間について		1分50秒～1分55秒ごとに	100 円
時間 制 運 賃	特定大型車	最初の1時間まで	9,250 円～9,800 円	以後30分ごと	4,600 円～4,900 円
	大 型 車	最初の1時間まで	9,050 円～9,600 円	以後30分ごと	4,500 円～4,800 円
	普 通 車	最初の1時間まで	6,400 円～6,800 円	以後30分ごと	3,200 円～3,400 円
待 料 金	特定大型車	1分30秒～35秒増すごとに		120 円	
	大 型 車	1分20秒～25秒増すごとに		120 円	
	普 通 車	1分50秒～1分55秒増すごとに		100 円	
迎車回送料金		1車1回ごとに		150 円 ～ 180 円	

※迎車回送料金以外の運賃料金については、平成14年7月1日付け北陸信越運輸局長公示第16号の「自動認可運賃」による。(21.10.1 改定)

- ・身体障害者割引・知的障害者割引…… 1割引
- ・遠距離割引…… 9,000円を超えた額に対して1割引
- ・深夜早朝割増（午後10時以降午前5時までの間）…… 2割増
- ・冬期割増（12月24日～3月5日）…… 2割増

飯山市、中野市、下水内郡、下高井郡、北安曇郡小谷村・白馬村、上水内郡信濃町・飯綱町の地域を走行する自動車に限る。

・長野県B地区（長野県A地区を除く長野県の全域）

区 分		初 乗 運 賃		加 算 運 賃	
距離 制 運 賃	特定大型車	1.5 kmまで	850 円～920 円	217 m～235 mまでごとに	120 円
	大 型 車	1.5 kmまで	790 円～860 円	219 m～238 mまでごとに	120 円
	普 通 車	1.5 kmまで	650 円～700 円	296 m～319 mまでごとに	100 円
時間 距離 併用 制 運 賃	特定大型車	時速10km以下の走行時間について		1分20秒～25秒ごとに	120 円
	大 型 車	時速10km以下の走行時間について		1分20秒～30秒ごとに	120 円
	普 通 車	時速10km以下の走行時間について		1分50秒～1分55秒ごとに	100 円
時間 制 運 賃	特定大型車	最初の1時間まで	9,000 円～9,750 円	以後30分ごと	4,400 円～4,800 円
	大 型 車	最初の1時間まで	8,850 円～9,650 円	以後30分ごと	4,350 円～4,750 円
	普 通 車	最初の1時間まで	6,350 円～6,850 円	以後30分ごと	3,100 円～3,350 円
待 料 金	特定大型車	1分20秒～25秒増すごとに		120 円	
	大 型 車	1分20秒～30秒増すごとに		120 円	
	普 通 車	1分50秒～1分55秒増すごとに		100 円	
迎車回送料金		1車1回ごとに		150 円～180 円	

※迎車回送料金以外の運賃料金については、平成14年7月1日付け北陸信越運輸局長公示第16号の「自動認可運賃」による。(21.10.1 改定)

- ・身体障害者割引・知的障害者割引…… 1 割引
- ・遠距離割引…… 9,000円を超えた額に対して1 割引
- ・深夜早朝割増（午後10時以降午前5時までの間）…… 2 割増
- ・冬期割増（12月24日～3月5日）…… 2 割増

飯山市、中野市、下水内郡、下高井郡、北安曇郡小谷村・白馬村、上水内郡信濃町・飯綱町の地域を走行する自動車に限る。

8. 貨物自動車運送事業の推移

1. 特別積合せトラック事業

区分 \ 年度	18	19	20	21	22
事業者数	11	11	11	11	11
車両数(両)	246	232	259	206	253

注 1. 事業者数は、県内に本社を有する事業者と日本通運(株)長野支店を計上した。

2. 車両数は、運行車のみ計上した。

2. 一般トラック事業

区分 \ 年度	18	19	20	21	22
事業者数	797	794	801	797	802
車両数(両)	17,884	18,074	18,422	17,119	16,925

注 1. 霊柩を除いて計上した。

3. 特定トラック事業

区分 \ 年度	18	19	20	21	22
事業者数	11	10	8	8	8
車両数(両)	135	128	111	110	112

VI 登録関係

1. 全国都道府県別自動車保有車両数等

都道府県	種別	検査自動車			軽自動車	合計	順位	人口比		
		登録車	小型二輪車	計				人口	一台当たり人口	順位
北海道		2,506,790	51,710	2,558,500	1,082,566	3,641,066	6	5,498,916	1.51	36
青森	森	540,831	10,161	550,992	428,640	979,632	28	1,395,886	1.42	32
岩手	手	535,635	12,823	548,458	430,197	978,655	29	1,120,741	1.15	1
宮城	城	966,314	27,248	993,562	571,983	1,565,545	19	1,978,961	1.26	13
秋田	田	445,549	9,849	455,398	355,086	810,484	38	1,097,588	1.35	26
山形	形	506,938	12,059	518,997	394,510	913,507	32	1,168,752	1.28	14
福島	島	917,709	23,776	941,485	625,544	1,567,029	18	1,897,429	1.21	7
東北局計		3,912,976	95,916	4,008,892	2,805,960	6,814,852	-	8,659,357	1.27	-
茨城	城	1,600,362	45,455	1,645,817	817,385	2,463,202	11	2,973,174	1.21	5
栃木	木	1,074,331	34,362	1,108,693	543,631	1,652,324	16	1,995,901	1.21	6
群馬	馬	1,064,066	32,439	1,096,505	632,508	1,729,013	15	1,998,558	1.16	2
埼玉	玉	2,658,169	90,962	2,749,131	1,163,876	3,913,007	4	7,140,929	1.82	42
千葉	葉	2,373,545	73,211	2,446,756	1,021,897	3,468,653	7	6,161,921	1.78	41
東京都	京	3,242,785	173,125	3,415,910	1,014,647	4,430,557	2	12,662,461	2.86	47
神奈川県	奈川	2,837,820	121,084	2,958,904	982,990	3,941,894	3	8,906,590	2.26	45
山梨	梨	403,531	12,652	416,183	311,500	727,683	41	860,559	1.18	4
関東局計		15,254,609	583,290	15,837,899	6,488,494	22,326,333	-	42,700,093	1.91	-
新潟	潟	1,000,099	27,924	1,028,023	777,331	1,805,354	14	2,378,853	1.32	20
富山	山	528,535	11,234	539,769	336,421	876,190	35	1,092,885	1.25	8
石川	川	536,381	10,978	547,359	323,399	870,758	36	1,160,206	1.33	22
長野	野	993,410	32,036	1,025,446	821,119	1,846,565	12	2,153,802	1.17	3
北信局計		3,058,425	82,172	3,140,597	2,258,270	5,398,867	-	6,785,746	1.26	-
福井	井	372,582	7,257	379,839	263,291	643,130	43	806,428	1.25	9
岐阜	阜	1,004,847	23,354	1,028,201	621,183	1,649,384	17	2,076,675	1.26	10
静岡県	岡	1,669,308	56,117	1,725,425	1,082,003	2,807,428	10	3,760,801	1.34	24
愛知	知	3,377,697	97,272	3,474,969	1,484,325	4,959,294	1	7,249,626	1.46	35
三重	重	837,389	23,324	860,713	602,172	1,462,885	21	1,844,293	1.26	12
中部局計		7,261,823	207,324	7,469,147	4,052,974	11,522,121	-	15,737,823	1.37	-
滋賀	賀	547,296	15,326	562,622	414,642	977,264	30	1,390,927	1.42	31
京都	都	803,581	30,312	833,893	492,829	1,326,722	22	2,547,225	1.92	44
大阪	阪	2,426,487	88,605	2,515,092	1,170,382	3,685,474	5	8,681,623	2.36	46
奈良	良	484,849	13,533	498,382	321,883	820,265	37	1,406,701	1.71	40
和歌山	歌山	350,132	10,401	360,533	378,491	739,024	40	1,025,613	1.39	29
兵庫県	兵庫	1,834,862	60,735	1,895,597	1,052,018	2,947,615	9	5,580,139	1.89	43
近畿局計		6,447,207	218,912	6,666,119	3,830,245	10,496,364	-	20,632,228	1.97	-
鳥取	取	220,274	4,775	225,049	227,930	452,979	47	592,213	1.31	18
島根	根	261,084	5,135	266,219	274,055	540,274	46	718,218	1.33	21
岡山	山	780,840	23,099	803,939	676,114	1,480,053	20	1,934,057	1.31	17
広島	島	1,025,646	31,167	1,056,813	772,934	1,829,747	13	2,852,728	1.56	37
山口	口	559,435	14,454	573,889	478,248	1,052,137	25	1,455,401	1.38	27
中国局計		2,847,279	78,630	2,925,909	2,429,281	5,355,190	-	7,552,617	1.41	-
徳島	島	317,698	8,189	325,887	281,948	607,835	44	791,242	1.30	15
香川	川	398,119	11,170	409,289	347,579	756,868	39	1,009,794	1.33	23
愛媛	媛	492,809	14,663	507,472	487,995	995,467	26	1,450,262	1.46	34
高知	知	254,161	9,104	263,265	289,883	553,148	45	766,426	1.39	28
四国局計		1,462,787	43,126	1,505,913	1,407,405	2,913,318	-	4,017,724	1.38	-
福岡	岡	1,899,180	65,868	1,965,048	1,237,756	3,202,804	8	5,043,494	1.57	39
佐賀	賀	323,833	11,491	335,324	314,625	649,949	42	855,968	1.32	19
長崎	崎	419,918	14,826	434,744	482,592	917,336	31	1,440,853	1.57	38
熊本	本	698,412	20,101	718,513	597,276	1,315,789	23	1,828,471	1.39	30
大分	分	469,281	12,331	481,612	410,551	892,163	34	1,201,901	1.35	25
宮崎	崎	441,867	14,206	456,073	455,449	911,522	33	1,147,867	1.26	11
鹿児島	児島	633,531	19,298	652,829	660,218	1,313,047	24	1,713,984	1.31	16
九州局計		4,886,022	158,121	5,044,143	4,158,467	9,202,610	-	13,232,538	1.44	-
沖縄	縄	437,228	15,980	453,208	536,844	990,052	27	1,413,583	1.43	33
全国計		48,075,146	1,535,181	49,610,327	29,050,446	78,660,773	-	126,230,625	1.60	-

(注) 1. 自家用乗用車数には、軽乗用自動車を含む。

① 自動車数→国土交通省自動車交通局「自動車保有車両数(平成23年3月31日現在)」

② 人口・世帯数→総務省自治行政局「住民基本台帳に基づく人口及び世帯数(平成22年3月31日現在)」

③ 面積→国土交通省国土地理院「全国都道府県市町村別面積調(平成22年10月1日現在)」

※〔面積〕全国計には都県にまたがる境界未定地域含む 12,833.85km²

平成23年3月31日現在

世帯比			面積比			自家用乗用車数比					
世帯数	世帯当たり台数	順位	面積	1㎡当たり台数	順位	自家用乗用車数	順位	一台当たり人口	順位	世帯当たり台数	順位
2,670,572	1.36	40	83,457	44	47	2,679,066	5	2.05	34	1.00	42
574,712	1.70	30	9,645	102	42	691,347	29	2.02	33	1.20	31
421,211	2.32	2	15,279	64	46	687,422	30	1.63	4	1.63	7
786,115	1.99	14	6,862	228	20	1,169,360	18	1.69	11	1.49	14
420,351	1.93	20	11,636	70	45	574,230	38	1.91	28	1.37	22
399,045	2.29	3	6,652	137	38	659,457	33	1.77	14	1.65	4
703,832	2.23	7	13,783	114	41	1,139,257	19	1.67	8	1.62	8
3,305,266	2.06	—	63,857	107	—	4,921,073	—	1.76	—	1.49	—
1,132,370	2.18	9	6,096	404	11	1,822,206	11	1.63	5	1.61	9
760,385	2.17	10	6,408	258	18	1,243,262	16	1.61	2	1.64	6
772,913	2.24	6	6,362	272	15	1,288,457	15	1.55	1	1.67	3
2,944,273	1.33	42	3,768	1,038	4	3,018,093	3	2.37	42	1.03	40
2,599,799	1.33	41	5,082	683	6	2,635,954	7	2.34	41	1.01	41
6,344,540	0.70	47	2,103	2,107	1	3,070,148	2	4.12	47	0.48	47
3,962,170	0.99	45	2,416	1,632	3	2,987,326	4	2.98	45	0.75	45
338,154	2.15	11	4,201	173	30	518,478	40	1.66	6	1.53	12
18,854,604	1.18	—	36,436	613	—	16,583,924	—	2.57	—	0.88	—
854,420	2.11	12	10,364	174	29	1,314,956	13	1.81	17	1.54	11
391,022	2.24	5	2,046	428	9	670,520	32	1.63	3	1.71	2
448,539	1.94	18	4,186	208	25	670,528	31	1.73	13	1.49	13
819,637	2.25	4	13,105	141	37	1,294,522	14	1.66	7	1.58	10
2,513,618	2.15	—	29,700	182	—	3,950,526	—	1.72	—	1.57	—
274,156	2.35	1	4,190	154	34	479,335	42	1.68	10	1.75	1
751,299	2.20	8	9,768	169	32	1,237,633	17	1.68	9	1.65	5
1,451,812	1.93	19	7,255	387	12	2,088,460	10	1.80	16	1.44	17
2,918,116	1.70	31	5,116	969	5	3,875,593	1	1.87	25	1.33	24
740,717	1.97	16	5,762	254	19	1,083,720	20	1.70	12	1.46	16
6,136,100	1.88	—	32,090	359	—	8,764,741	—	1.80	—	1.43	—
517,676	1.89	22	3,767	259	17	737,206	26	1.89	27	1.42	18
1,125,013	1.18	44	4,613	288	14	967,046	22	2.63	44	0.86	44
3,932,806	0.94	46	1,898	1,942	2	2,663,210	6	3.26	46	0.68	46
560,521	1.46	38	3,691	222	22	628,857	36	2.24	40	1.12	33
430,260	1.72	29	4,726	156	33	510,392	41	2.01	32	1.19	32
2,364,110	1.25	43	8,396	351	13	2,207,529	9	2.53	43	0.93	43
8,930,386	1.18	—	27,091	387	—	7,714,240	—	2.67	—	0.86	—
227,848	1.99	15	3,507	129	40	323,342	47	1.83	18	1.42	19
277,675	1.95	17	6,708	81	43	382,549	45	1.88	26	1.38	20
787,179	1.88	23	7,010	211	24	1,078,947	21	1.79	15	1.37	21
1,247,501	1.47	37	8,480	216	23	1,363,669	12	2.09	37	1.09	36
645,165	1.63	33	6,114	172	31	781,066	25	1.86	24	1.21	30
3,185,368	1.68	—	31,819	168	—	3,929,573	—	1.92	—	1.23	—
321,753	1.89	21	4,147	147	35	429,756	44	1.84	20	1.34	23
413,948	1.83	24	1,862	406	10	547,884	39	1.84	21	1.32	25
633,350	1.57	35	5,678	175	27	696,695	28	2.08	36	1.10	35
350,151	1.58	34	7,105	78	44	372,377	46	2.06	35	1.06	38
1,719,202	1.69	—	18,792	155	—	2,046,712	—	1.96	—	1.19	—
2,198,679	1.46	39	4,845	661	7	2,381,830	8	2.12	38	1.08	37
312,104	2.08	13	2,440	266	16	463,276	43	1.85	22	1.48	15
613,611	1.49	36	4,105	223	21	648,709	34	2.22	39	1.06	39
735,976	1.79	26	7,268	181	26	945,448	23	1.93	29	1.28	26
511,536	1.74	27	5,100	175	28	647,126	35	1.86	23	1.27	27
504,234	1.81	25	6,795	134	39	624,995	37	1.84	19	1.24	29
789,406	1.66	32	9,044	145	36	879,935	24	1.95	30	1.11	34
5,665,546	1.62	—	39,597	232	—	6,591,319	—	2.01	—	1.16	—
568,860	1.74	28	2,276	435	8	706,831	27	2.00	31	1.24	28
53,549,522	1.47	—	377,949	208	—	57,888,005	—	2.18	—	1.08	—

2. 長野県 市町村別自動車保有台数

平成22年度末(平成23年3月31日) 現在

市町村	貨物		乗合		乗用		特種(殊)	登録車計	軽三輪・軽四輪			二輪車		合計			
	普通	小型	被牽引	計	普通	小型			計	貨物	乗用	計	小型		計		
																普通	小型
長野市	7,433	14,306	208	21,947	846	56,689	88,094	144,793	5,396	172,972	41,642	75,644	117,286	5,185	5,459	10,644	300,902
松本市	5,212	11,591	103	16,906	566	39,630	56,944	96,574	3,594	117,640	24,669	46,531	71,200	3,521	3,635	7,156	195,996
上田市	3,112	5,421	13	8,546	426	24,183	39,497	63,680	1,820	74,472	21,346	35,667	57,013	2,602	2,532	5,134	136,619
岡谷市	796	1,964	1	2,761	69	8,543	12,207	20,750	462	24,042	4,811	11,963	16,774	769	785	1,554	42,370
飯田市	2,290	3,926	31	6,247	266	15,099	22,913	38,012	1,553	46,078	15,223	24,994	40,217	1,338	1,588	2,926	89,221
諏訪市	1,071	1,879	20	2,970	106	8,826	12,247	21,073	615	24,764	5,604	11,361	16,965	731	783	1,514	43,243
須坂市	1,064	1,457	27	2,548	59	7,268	11,307	18,575	542	21,724	7,213	12,457	19,670	800	706	1,506	42,900
小諸市	1,065	1,715	17	2,797	154	6,752	10,927	17,679	786	21,416	7,532	10,004	17,536	744	829	1,573	40,525
伊那市	1,380	2,359	13	3,752	208	10,669	16,268	26,937	982	31,879	13,156	17,222	30,378	1,219	1,240	2,459	64,716
中野市	1,000	1,501	8	2,509	61	5,796	9,135	14,931	695	18,196	8,951	11,835	20,786	599	660	1,259	40,241
駒ヶ根市	713	1,076	10	1,799	96	5,153	7,621	12,774	533	15,202	5,124	7,986	13,110	563	579	1,142	29,454
大町市	748	1,251	9	2,008	160	4,431	6,847	11,278	807	14,253	5,694	6,756	12,450	473	510	983	27,686
飯山市	525	874	17	1,416	141	2,968	4,442	7,410	611	9,578	5,467	5,739	11,206	322	327	649	21,433
茅野市	1,122	1,909	4	3,035	190	9,291	12,709	22,000	718	25,943	8,666	13,489	22,155	840	942	1,782	49,880
塩尻市	1,862	2,329	42	4,233	119	10,806	15,592	26,398	932	31,682	8,397	14,823	23,220	1,060	1,051	2,111	57,013
佐久市	2,031	3,579	32	5,642	206	15,745	24,109	39,854	1,562	47,264	17,526	20,973	38,499	1,638	1,625	3,263	89,026
千曲市	1,188	1,711	11	2,910	135	9,091	13,835	22,926	737	26,708	8,772	14,465	23,237	857	890	1,747	51,692
東御市	1,219	1,160	35	2,414	37	4,714	7,724	12,438	484	15,373	5,476	7,000	12,476	518	456	974	28,823
安曇野市	1,814	3,063	64	4,941	167	14,962	22,840	37,802	1,288	44,198	12,886	21,466	34,352	1,460	1,475	2,935	81,485
南佐久郡	1,314	2,176	26	3,516	121	4,796	6,611	11,407	711	15,755	8,482	5,234	13,716	403	618	1,021	30,492
川上村	431	723	0	1,154	24	987	1,109	2,096	152	3,426	1,897	707	2,604	39	109	148	6,178
南牧村	314	463	24	801	31	719	913	1,632	169	2,633	1,226	580	1,806	44	81	125	4,564
小海町	229	419	2	650	33	811	1,276	2,087	144	2,914	1,536	1,038	2,574	81	120	201	5,689
南相木村	31	55	0	86	10	181	261	442	28	566	415	216	631	22	35	57	1,254
北相木村	30	54	0	84	6	138	198	336	29	455	347	148	495	13	31	44	994
佐久穂町	279	462	0	741	17	1,959	2,854	4,813	189	5,760	3,061	2,545	5,606	204	242	446	11,812
不明	0	0	0	0	0	1	0	1	0	1	0	0	0	0	0	0	1
北佐久郡	1,172	1,582	16	2,770	172	7,943	10,357	18,300	711	21,953	6,747	8,535	15,282	734	746	1,480	38,715
軽井沢町	466	724	2	1,192	131	4,212	4,951	9,163	337	10,823	2,538	3,428	5,966	319	326	645	17,434
御代田町	447	520	3	970	14	2,488	3,575	6,063	279	7,326	2,208	3,210	5,418	250	252	502	13,246

市町村	貨物			乗用			特種(殊)	登録車計	軽三輪・軽四輪			二輪車			合計		
	物			乗					貨物	乗用	計			計			
	普通	小型	被牽引	普通	小型	計					貨物	乗用	計	小型		軽	計
立科町	259	338	11	608	1,243	1,831	3,074	94	3,803	2,001	1,897	3,898	165	168	333	8,094	
不明	0	0	0	0	0	0	0	1	1	0	0	0	0	0	0	1	
小泉郡	360	399	1	760	1,748	2,718	4,466	195	5,480	2,871	2,759	5,630	210	247	457	11,567	
長和町	185	276	0	461	1,083	1,640	2,723	149	3,374	1,792	1,563	3,355	121	160	281	7,010	
青木村	175	123	1	299	665	1,078	1,743	45	2,105	1,079	1,196	2,275	89	87	176	4,556	
不明	0	0	0	0	0	0	0	1	1	0	0	0	0	0	0	1	
諏訪郡	854	1,775	2	2,631	7,183	10,055	17,238	541	20,510	7,040	9,808	16,848	568	838	1,406	38,764	
下諏訪町	277	654	1	932	3,262	4,909	8,171	200	9,337	1,785	4,799	6,584	261	375	636	16,557	
富士見町	361	554	0	915	2,472	3,353	5,825	210	7,001	3,036	3,274	6,310	186	283	469	13,780	
原村	215	567	1	783	1,449	1,792	3,241	131	4,170	2,219	1,735	3,954	121	180	301	8,425	
不明	1	0	0	1	0	0	1	0	2	0	0	0	0	0	0	2	
上伊那郡	2,104	2,599	83	4,786	13,518	20,455	33,973	996	39,934	14,233	20,323	34,556	1,503	1,382	2,885	77,375	
辰野町	305	476	4	785	3,261	4,975	8,236	248	9,297	3,242	5,080	8,322	362	310	672	18,291	
箕輪町	515	739	21	1,275	3,946	5,772	9,718	218	11,264	4,064	6,166	10,230	441	398	839	22,333	
飯島町	233	287	2	522	1,505	2,299	3,804	113	4,476	2,123	2,213	4,336	210	173	383	9,195	
南箕輪村	735	631	51	1,417	2,613	4,071	6,684	243	8,378	2,158	3,510	5,668	261	229	490	14,536	
中川村	112	184	0	296	739	1,233	1,972	74	2,356	1,418	1,192	2,610	94	110	204	5,170	
宮田村	204	282	5	491	1,453	2,104	3,557	100	4,161	1,228	2,162	3,390	135	162	297	7,848	
不明	0	0	0	0	1	1	2	0	2	0	0	0	0	0	0	2	
下伊那郡	1,466	2,114	20	3,600	8,650	13,637	22,287	1,040	27,200	14,025	15,005	29,030	850	1,262	2,112	58,342	
松川町	365	470	10	845	1,905	3,061	4,966	212	6,064	2,712	3,259	5,971	217	277	494	12,529	
高森町	278	330	2	610	1,813	2,727	4,540	186	5,396	2,427	3,275	5,702	188	229	417	11,515	
阿南町	107	162	0	269	572	975	1,547	87	1,920	1,321	1,157	2,478	64	101	165	4,563	
阿智村	154	214	0	368	1,054	1,585	2,639	114	3,181	1,496	1,710	3,206	99	149	248	6,635	
平谷村	17	17	0	34	73	112	185	24	250	135	100	235	4	5	9	494	
根羽村	47	68	0	115	181	269	450	35	610	289	197	486	6	12	18	1,114	
下條村	69	135	0	204	538	851	1,389	23	1,633	947	908	1,855	64	86	150	3,638	
売木村	10	25	0	35	70	134	204	11	255	185	118	303	1	12	13	571	
天龍村	49	75	0	124	202	321	523	47	700	366	323	689	17	34	51	1,440	
泰阜村	34	64	0	98	243	385	628	35	770	477	431	908	23	57	80	1,758	
喬木村	146	245	0	391	925	1,446	2,371	115	2,896	1,492	1,587	3,079	71	112	183	6,158	
豊丘村	149	263	8	420	929	1,516	2,445	123	3,001	1,663	1,679	3,342	92	138	230	6,573	
大鹿村	41	46	0	87	145	255	400	27	523	515	261	776	4	50	54	1,353	
不明	0	0	0	0	0	0	0	1	1	0	0	0	0	0	0	1	

種別 市町村	貨物			乗用			特種(殊)	登録車計	輕三輪・輕四輪			二輪車			合計		
	普通		小計	普通		小計			貨物	乗用	小計	輕		合計			
	普通	小型	被牽引	普通	小型	普通						小型					
木曾郡	904	1,519	5	2,428	173	4,691	7,238	11,929	762	15,292	5,576	5,867	11,443	422	605	1,027	27,762
木曾町	345	642	3	990	98	1,904	3,156	5,060	358	6,506	2,527	2,514	5,041	168	254	422	11,969
上松町	174	275	0	449	12	768	1,178	1,946	88	2,495	777	885	1,662	65	72	137	4,294
南木曾町	137	200	2	339	28	668	1,035	1,703	110	2,180	765	938	1,703	66	87	153	4,036
木祖村	116	196	0	312	17	518	765	1,283	100	1,712	662	610	1,272	55	68	123	3,107
王滝村	22	35	0	57	8	165	224	389	31	485	182	171	353	4	33	37	875
大桑村	110	167	0	277	10	667	879	1,546	75	1,908	663	749	1,412	64	91	155	3,475
不明	0	4	0	4	0	1	1	2	0	6	0	0	0	0	0	0	6
東筑摩郡	843	1,278	14	2,135	65	3,643	5,383	9,026	569	11,795	5,302	5,543	10,845	432	523	955	23,595
筑北村	78	175	1	254	24	761	1,191	1,952	96	2,326	1,291	1,203	2,494	78	119	197	5,017
麻績村	55	87	0	142	6	392	584	976	43	1,167	821	690	1,511	53	69	122	2,800
生坂村	70	124	0	194	10	312	455	767	69	1,040	590	455	1,045	45	62	107	2,192
山形村	415	634	12	1,061	17	1,404	2,019	3,423	282	4,783	1,586	2,032	3,618	167	164	331	8,732
朝日村	225	257	1	483	7	773	1,134	1,907	76	2,473	1,014	1,163	2,177	89	109	198	4,848
不明	0	1	0	1	1	1	0	1	3	6	0	0	0	0	0	0	6
北安曇郡	789	1,026	21	1,836	254	5,456	7,883	13,339	716	16,145	6,184	6,944	13,128	445	686	1,131	30,404
池田町	182	230	4	416	16	1,493	2,392	3,885	106	4,423	1,720	2,434	4,154	146	219	365	8,942
松川村	209	272	2	483	11	1,548	2,484	4,032	152	4,678	1,475	2,180	3,655	155	156	311	8,644
白馬村	277	383	14	674	184	1,857	2,258	4,115	300	5,273	2,055	1,705	3,760	115	230	345	9,378
小谷村	121	141	1	263	43	558	749	1,307	158	1,771	984	625	1,559	29	81	110	3,440
埴科郡	305	532	5	842	15	2,631	3,682	6,313	126	7,296	2,696	3,560	6,256	265	242	507	14,059
坂城町	305	532	5	842	15	2,631	3,682	6,313	126	7,296	2,696	3,560	6,256	265	242	507	14,059
上高井郡	290	515	4	809	31	2,460	4,142	6,602	216	7,658	3,652	4,507	8,159	251	258	509	16,326
高山村	157	244	4	405	26	1,030	1,777	2,807	154	3,392	1,598	1,969	3,567	119	120	239	7,198
小布施町	132	271	0	403	5	1,430	2,365	3,795	61	4,264	2,054	2,538	4,592	132	138	270	9,126
不明	1	0	0	1	0	0	0	0	1	2	0	0	0	0	0	0	2
下高井郡	361	695	4	1,060	331	2,991	4,505	7,496	436	9,323	4,868	5,222	10,090	283	404	687	20,100
山ノ内町	183	387	2	572	250	1,876	2,707	4,583	268	5,673	2,737	3,237	5,974	161	223	384	12,031
木島平村	127	212	2	341	22	670	1,064	1,734	79	2,176	1,260	1,219	2,479	77	71	148	4,803
野沢温泉村	51	96	0	147	59	445	734	1,179	88	1,473	871	766	1,637	45	110	155	3,265
不明	0	0	0	0	0	0	0	0	1	1	0	0	0	0	0	0	1
上水内郡	444	802	7	1,253	117	3,316	5,482	8,798	518	10,686	5,595	5,751	11,346	405	427	832	22,864
飯綱町	156	350	0	506	54	1,696	2,755	4,451	171	5,182	2,770	2,792	5,562	205	223	428	11,172
信濃町	207	348	7	562	48	1,225	2,156	3,381	271	4,262	2,071	2,264	4,335	158	155	313	8,910
小川村	81	104	0	185	15	395	568	963	69	1,232	754	695	1,449	42	49	91	2,772

種別 市町村	貨物			乗用			登録車計	軽三輪・軽四輪			二輪車			合計	
	普通		被牽引	小型		計		貨物	乗用	計	小型	計	計		計
	普通	小型		普通	小型										
不明	0	0	0	0	3	3	10	0	0	0	0	0	0	10	
下水内郡	72	110	0	182	400	661	996	676	383	1,059	26	39	65	2,120	
栄村	72	110	0	182	400	661	996	676	383	1,059	26	39	65	2,120	
不明	0	1	0	1	1	2	3	28	5	33	0	0	0	36	
長野県合計	46,923	80,194	873	127,990	5,916	827,711	993,410	316,130	469,821	785,951	32,036	34,349	66,385	1,845,746	

- (注) 1. 「市町村」欄は、平成23年3月31日現在で記載。
2. 軽三輪・軽四輪の「貨物」欄には、軽特種用途車を含む。
3. 二輪車の「軽」欄には、スノーモービル及び被牽引自動車を含む。

3. 長野県における自動車数の推移

車種		年											
		23	40	45	50	55	60	元	7	8	9	10	
貨物	普通	1,843	7,493	12,847	20,123	25,830	30,594	36,471	53,005	55,141	56,982	57,481	
	小型	4輪	235	39,868	111,746	143,742	167,111	155,365	146,747	138,692	137,395	136,425	133,563
		3輪	564	4,285	1,265	486	203	62	37	27	26	26	23
	被けん引	0	175	223	321	407	392	420	654	743	787	800	
乗合		251	2,450	4,178	5,071	5,839	6,297	6,686	6,963	6,918	6,931	6,899	
乗用	普通	320	807	1,009	2,223	5,523	8,378	12,988	126,344	158,320	190,880	217,067	
	小型	170	18,580	101,104	279,921	432,506	524,369	598,803	650,139	646,284	642,162	635,098	
特種用途		136	1,795	3,768	7,226	9,615	11,650	13,765	20,234	21,686	23,461	24,919	
大型特殊		0	556	1,926	4,050	6,774	9,158	11,079	13,625	14,080	6,295	6,500	
登録車合計		3,519	76,009	238,066	463,163	653,808	746,265	826,996	1,009,683	1,040,593	1,063,949	1,082,350	
指数		100	2,160	6,765	13,162	18,579	21,207	23,501	28,692	29,571	30,234	30,757	
登録車前年対比%		-	-	-	-	-	-	103	103	103	102	102	
小型2輪		84	1,335	2,067	5,996	7,134	16,468	21,777	25,892	27,022	27,764	28,289	
軽自動車			53,036	125,487	163,780	201,115	334,716	445,970	557,868	575,843	590,780	602,528	
合計		3,603	130,380	365,620	632,939	862,057	1,097,449	1,294,743	1,593,443	1,643,458	1,682,493	1,713,167	
合計の対前年比		-	-	-	-	-	-	104	103	103	102	102	

- 注 1. 軽二輪車は軽自動車に含む。
 2. 各年とも3月末現在数である。

11	12	13	14	15	16	17	18	19	20	21	22	23
57,194	56,818	56,559	55,638	54,513	53,561	53,185	53,017	52,747	51,916	49,860	48,140	46,923
129,134	124,906	121,234	116,681	111,497	106,236	102,392	99,317	95,294	92,149	87,276	83,292	80,180
24	21	19	19	18	18	17	17	17	16	15	15	14
788	788	783	784	778	780	799	815	833	857	871	860	873
6,754	6,646	6,578	6,512	6,470	6,439	6,391	6,335	6,299	6,228	6,132	6,036	5,916
236,514	253,820	272,901	287,644	296,911	306,864	316,095	321,338	324,114	325,370	324,349	326,084	329,904
626,006	617,122	608,524	596,625	588,212	575,689	568,859	562,017	546,938	527,955	514,859	506,075	497,807
26,460	27,810	29,038	29,437	29,064	28,149	27,533	27,289	27,100	26,594	25,538	25,184	24,656
6,633	6,734	6,832	6,965	7,025	7,058	7,049	7,081	7,121	7,157	7,187	7,115	7,137
1,089,507	1,094,665	1,102,468	1,100,305	1,094,488	1,084,794	1,082,320	1,077,226	1,060,463	1,038,242	1,016,087	1,002,801	993,410
30,961	31,107	31,329	31,268	31,102	30,827	30,756	30,612	30,135	29,504	28,874	28,497	28,230
101	100	101	100	99	99	100	100	98	98	98	99	99.1
28,774	29,404	29,949	30,506	30,612	30,697	30,794	30,914	31,286	31,605	31,998	31,980	32,036
617,597	637,946	656,697	675,938	694,840	713,650	732,432	750,475	770,452	787,012	802,320	811,310	821,119
1,735,878	1,762,015	1,789,114	1,806,749	1,819,940	1,829,141	1,845,546	1,858,615	1,862,201	1,856,859	1,850,405	1,846,091	1,846,565
101	102	102	101	101	101	101	101	100	100	100	100	100

4. 長野県保有車両数の推移

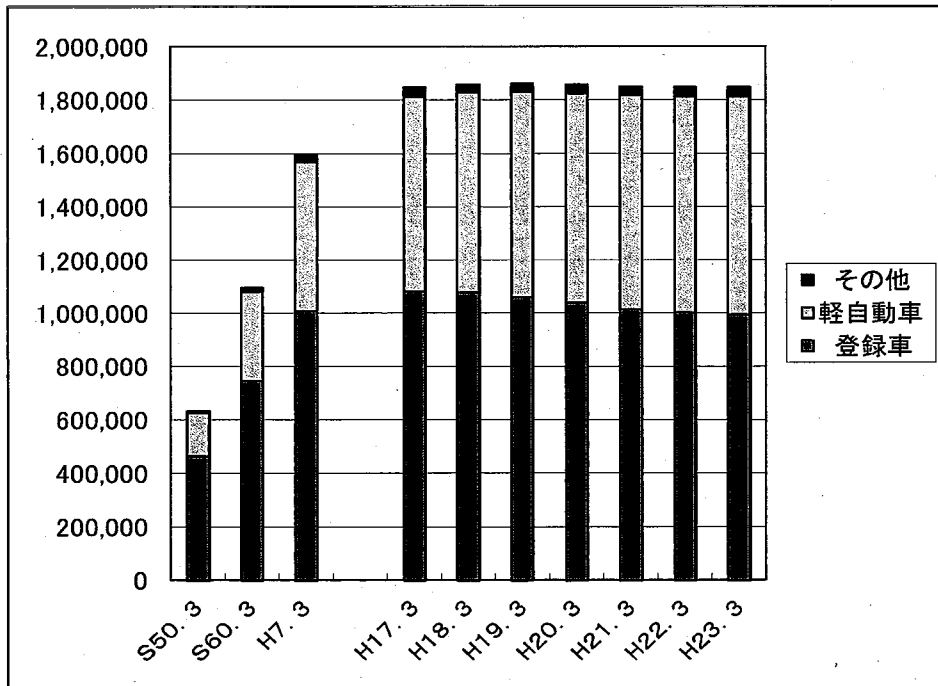

(その他は自動二輪、軽二輪は軽自動車に計上)

年 度	登 録 車	軽 自 動 車	そ の 他	合 計
S50. 3	463,163	163,780	5,996	632,939
S60. 3	746,265	334,716	16,468	1,097,449
H7. 3	1,009,683	557,868	25,892	1,593,443
H17. 3	1,082,320	732,432	30,794	1,845,546
H18. 3	1,077,226	750,475	30,914	1,858,615
H19. 3	1,060,463	770,452	31,286	1,862,201
H20. 3	1,038,242	787,012	31,605	1,856,859
H21. 3	1,016,087	802,320	31,998	1,850,405
H22. 3	1,002,801	811,310	31,980	1,846,091
H23. 3	993,410	821,119	32,036	1,846,565

5. 長野運輸支局・松本検査登録事務所保有車両比較

保有割合

(平成23年3月末)

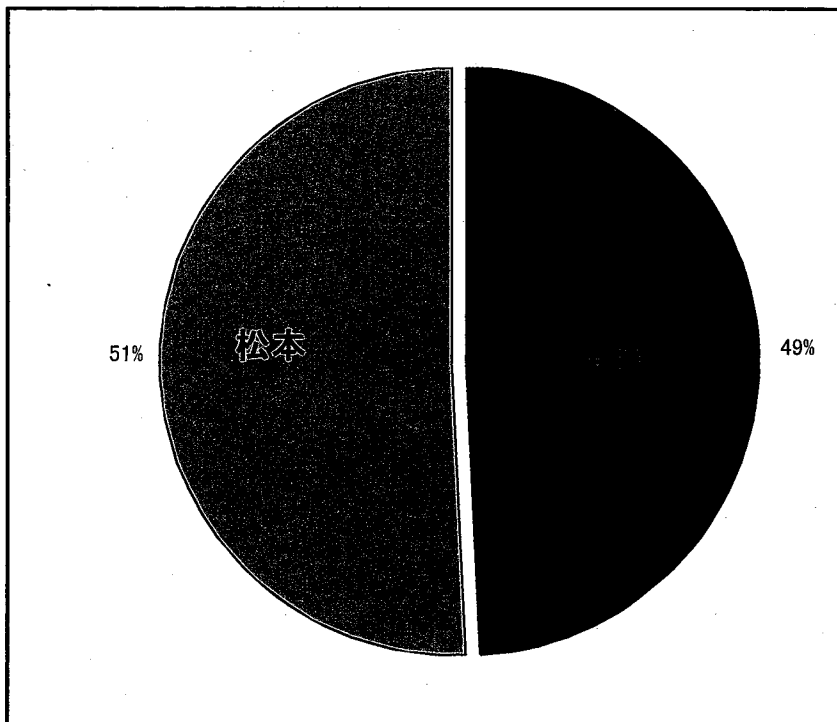

長野	908,817
松本	937,640

登録車・軽自動車普及状況

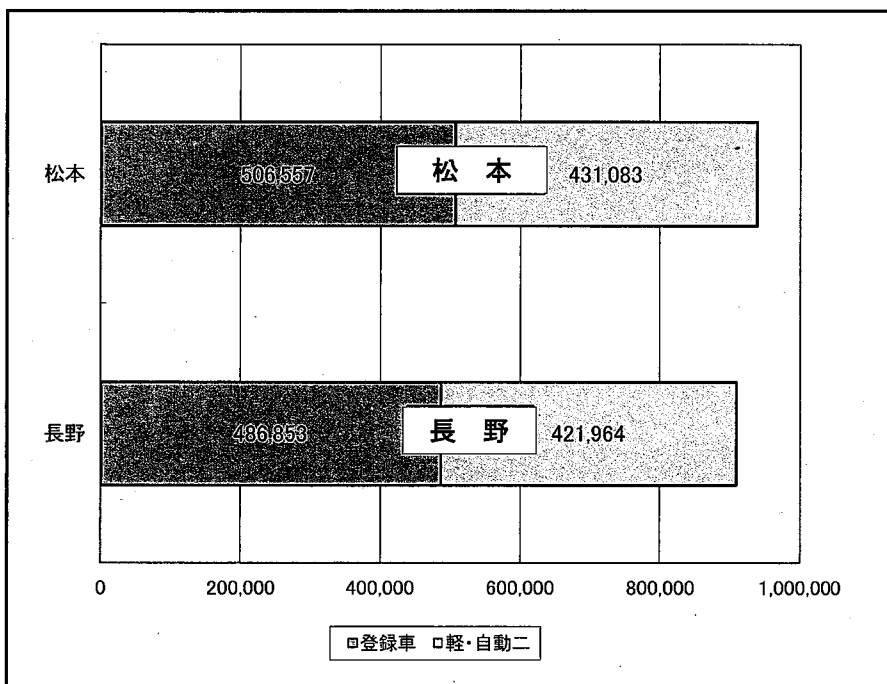

	長野	松本	計
登録車	486,853	506,557	993,410
軽・自動二	421,964	431,083	853,047
計	908,817	937,640	1,846,457

6. 平成22年度 長野県（月別）新車新規登録状況

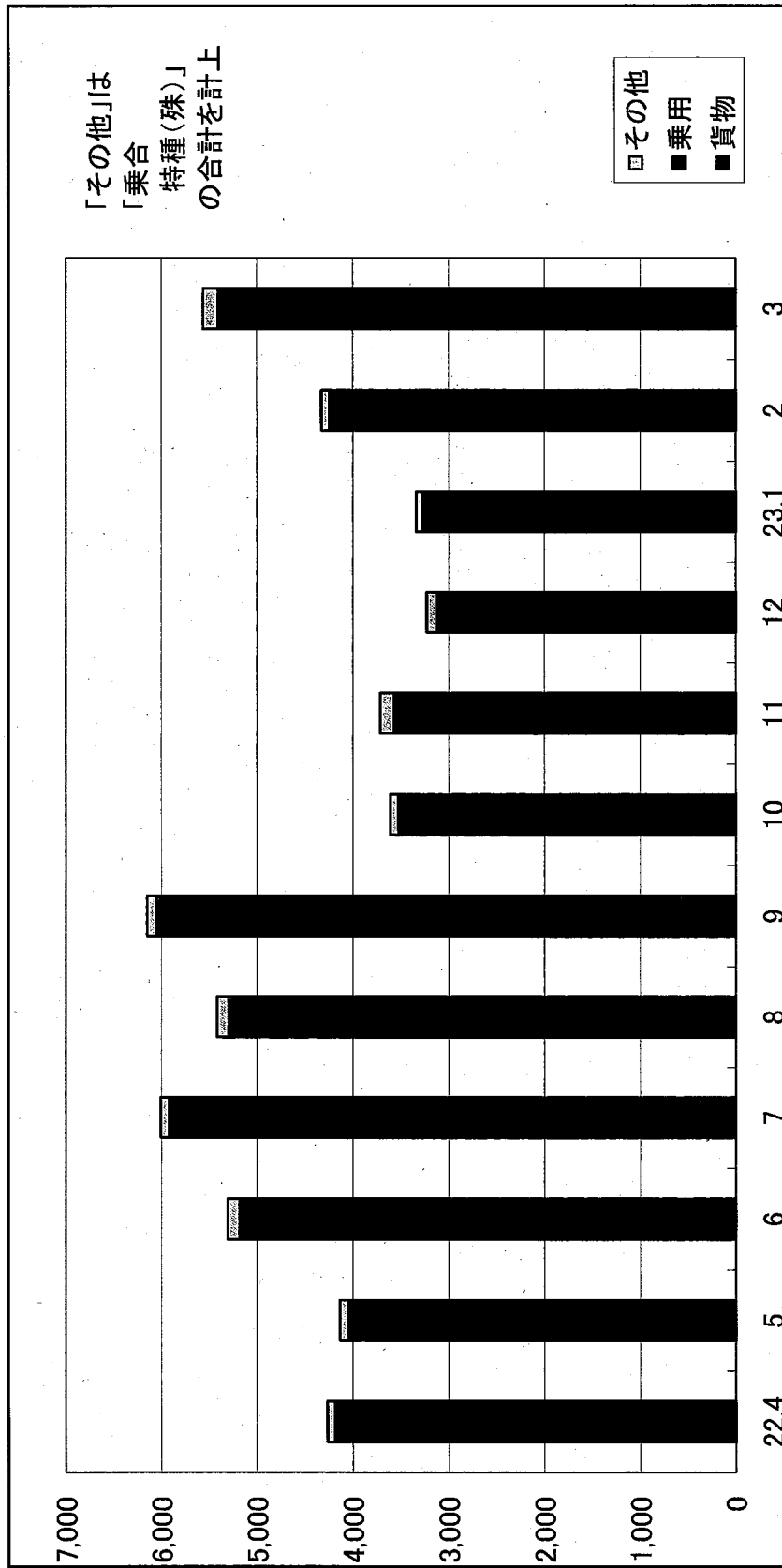

	22.4	5	6	7	8	9	10	11	12	1	2	3	計
貨物	337	312	434	397	362	554	326	410	333	317	357	510	4,649
乗用	3,849	3,732	4,750	5,523	4,935	5,497	3,200	3,159	2,786	2,959	3,885	4,898	49,173
その他	80	92	124	90	122	102	86	143	110	61	87	158	1,255
計	4,266	4,136	5,308	6,010	5,419	6,153	3,612	3,712	3,229	3,337	4,329	5,566	55,077

VII 整備関係

1. 認証工場数及び整備主任者数の推移

(平成23年3月31日現在)

項目 \ 年度	17	18	19	20	21	22
認証工場数 (A)	1,993	2,001	2,031	2,042	2,061	2,068
前年対比	100.9	100.4	101.5	100.5	100.9	100.3
整備主任者数 (B)	4,800	4,808	4,932	5,049	5,162	5,258
前年対比	101.0	100.1	102.6	102.4	102.2	101.9
(B) ÷ (A)	2.4	2.4	2.4	2.5	2.5	2.5

2. 指定工場数及び自動車検査員数の推移

(平成23年3月31日現在)

項目 \ 年度	17	18	19	20	21	22
指定工場数 (A)	503	500	495	494	498	502
前年対比	101.4	99.4	99.0	99.8	100.8	100.8
自動車検査員 (B)	1,494	1,518	1,509	1,475	1,544	1,582
前年対比	98.0	101.6	99.4	97.7	104.7	102.5
(B) ÷ (A)	2.9	3.0	3.0	3.0	3.1	3.2

3. 優良認定工場数

(平成23年3月31日現在)

区分	一種整備工場	二種整備工場	区 分						合 計
			車体一種	車体二種	電 装	原 動 機	タ イ ヤ	計	
工場数	8	14	32	12	9	0	0	53	75

4. 長野県地区別工場数

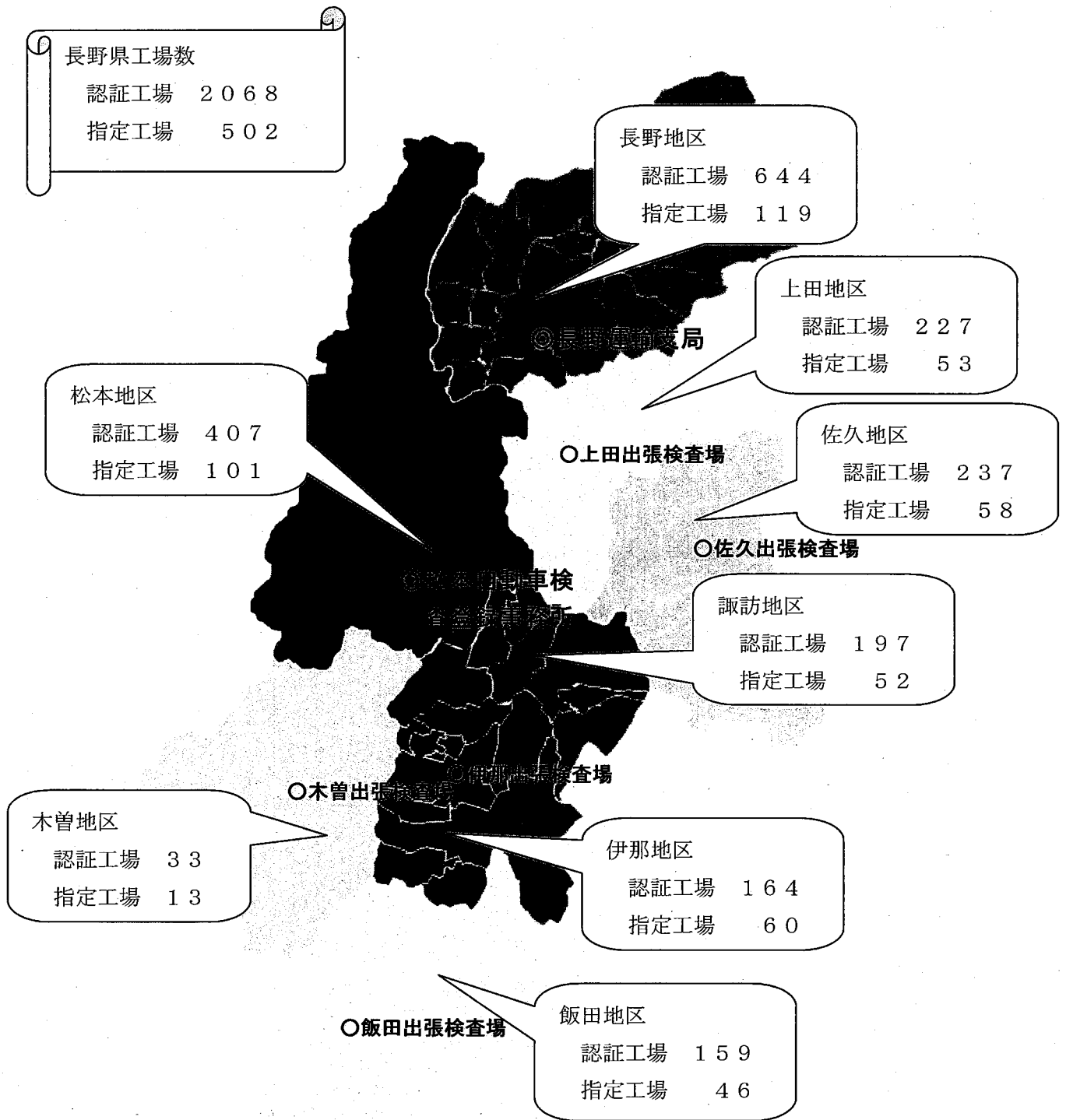

平成23年3月末現在

5. 自動車整備士養成施設

(1) 一種養成施設

(平成23年4月1日現在)

指定番号	指定年月日	施設名 (所在地)	養成課程	修業年月	定員
128	S40. 3.17	長野県松本技術専門学校 (松本市寿北7-16-1)	二級整備士	2年	20人×2年
135	S40. 8.30	長野県飯田技術専門学校 (飯田市松尾明川原7508-3)	二級整備士	2年	20人×2年
267	H44.10. 7	東京都市大学塩尻高等学校 (塩尻市広丘高出2081)	三級整備士	3年	50人×3年
365	S54. 8.30	中原技能訓練所 (松本市桐3-9-4)	三級整備士	1年	20人×1年
428	S63. 4.27	長野県下伊那農業高等学校 (飯田市鼎名古屋2366-4)	三級整備士	3年	40人×3年
476	H12. 2. 9	専門学校カレッジオブキャリア 共和校 (長野市篠ノ井小松原2240-1)	二級整備士	2年	80人×2年
507	H18. 2. 6	松本国際工科専門学校 (松本市城西1丁目7番1号)	二級整備士	2年	80人×2年

(2) 二種養成施設

(平成23年4月1日現在)

指定番号	指定年月日	施設名 (所在地)	教場数	養成課程	総定員
二養 第56号	S39. 4. 8	長野県自動車整備振興会技術講習所 (長野市西和田1丁目35番2号)	長野本教場 上田分教場 松本分教場 伊那分教場 東北信特定分教場 中南信特定分教場	一級整備士 二級整備士 三級整備士 特殊整備士	2,160人

6. 運行管理者選任届出数

業 態	年 度				
	18	19	20	21	22
バ ス	416	445	505	566	581
ハイヤー・タクシー	350	363	375	399	416
ト ラ ッ ク	1,668	1,825	2,262	1,955	2,005
計	2,434	2,633	3,142	2,920	3,002
前 年 対 比	102.1	108.2	119.3	92.9	102.8

7. 整備管理者選任届出数

業 態		年 度				
		18	19	20	21	22
バ ス	選任届出者数	244	265	287	291	293
ハイ・タク	選任届出者数	227	237	251	237	240
トラック	選任届出者数	1,340	1,439	1,489	1,497	1,573
レンタカー	選任届出者数	256	269	279	288	295
自家用	選任届出者数	1,267	1,286	1,290	1,297	1,304
計		3,334	3,496	3,596	3,610	3,705
前 年 対 比		96.4	104.9	102.9	100.4	102.6

8. 事業用自動車の重大事故発生件数の推移

(1) 事故発生件数の推移

項目		年					
		17	18	19	20	21	22
事故件数	バス	20	20	26	10	14	21
	ハイ・タク	7	6	8	8	11	3
	トラック	61	60	49	24	40	31
	計	88	86	83	42	65	55
	前年対比	137.5	97.7	96.5	50.6	154.8	84.6
死者数		19	15	26	10	14	15
前年対比		111.7	78.9	173.3	38.5	140.0	107.1
負傷者数		68	90	89	39	53	42
前年対比		98.5	132.4	98.9	43.8	135.9	79.2

(2) 事故種別件数の推移

種類	年						構成比(%)
	17	18	19	20	21	22	
転覆	9	7	6	6	4	3	5.5
転落	4	4	5	2	4	1	1.8
路外逸脱	0	1	0	0	0	0	0.0
火災	4	5	0	1	2	4	7.3
踏切	0	0	0	0	0	0	0.0
衝突	33	32	36	16	22	24	43.6
車内	0	1	2	2	0	2	3.6
死傷	16	15	12	9	18	8	14.5
車両故障	22	18	22	5	13	11	20.0
危険物等	0	0	0	0	1	0	0.0
健康起因	0	2	0	1	1	0	0.0
飲酒等	—	—	—	—	0	0	0.0
救護違反	—	—	—	—	0	0	0.0
交通傷害	—	—	—	—	0	1	1.8
その他	0	1	0	0	0	1	1.8
計	88	86	83	42	65	55	100.0

9. 自動車検査実績

(単位 千台)

年 度		18	19	20	21	22
長野	新規検査	41.8	39.7	34.4	36.3	35.0
	継続検査	193.0	195.4	193.1	186.7	193.7
	計	234.8	235.1	227.6	223.0	228.7
上田	新規検査	—	—	—	—	—
	継続検査	15.0	15.3	15.2	14.9	14.7
	計	15.0	15.3	15.2	14.9	14.7
佐久	新規検査	—	—	—	—	—
	継続検査	23.9	24.0	24.2	24.5	24.6
	計	23.9	24.0	24.2	24.5	24.6
松本	新規検査	44.5	41.5	35.1	36.8	35.0
	継続検査	219.5	223.0	219.8	211.8	222.1
	計	264.0	264.9	254.9	248.6	257.1
諏訪	新規検査	—	—	—	—	—
	継続検査	1.2	1.0	0.9	0.8	
	計	1.2	1.0	0.9	0.8	
伊那	新規検査	—	—	—	—	—
	継続検査	6.1	6.2	6.0	5.5	5.5
	計	6.1	6.2	6.0	5.5	5.5
飯田	新規検査	—	—	—	—	—
	継続検査	7.4	7.5	8.4	8.9	9.3
	計	7.4	7.5	8.4	8.9	9.3
大町	新規検査	—	—	—	—	—
	継続検査	—	—	—	—	—
	計	—	—	—	—	—
木曾	新規検査	—	—	—	—	—
	継続検査	1.1	1.0	1.0	1.0	1.0
	計	1.1	1.0	1.0	1.0	1.0
合計	新規検査	86.3	81.2	69.6	73.1	70.1
	継続検査	467.2	473.4	468.7	454.1	470.9
	計	553.5	554.6	538.2	527.2	541.1
対前年比(%)		96.7	100.1	97.0	98.0	102.6

(注) 構造等変更検査は継続検査に、予備検査は新規検査に計上した。

Ⅷ 倉庫関係

1. 倉庫事業者数

(平成22年3月31日現在)

普通倉庫			冷蔵倉庫			水面倉庫		
業者数	発券許可業者数	営業所数	業者数	発券許可業者数	営業所数	業者数	発券許可業者数	営業所数
54	12	83	18	3	20	—	—	—

注) 倉庫業種を2以上兼業している業者は、それぞれの業種毎に各1社とした。

また、業者数、営業所数には、管外業者(管内に本社を置かないが、営業所等を置く業者)も含む。

2. 平成21年度普通倉庫(1~3類)受寄物入庫量

単位:千トン

入庫量
934

入庫量の内訳(上位5品目)	入庫量構成比
食料工業品	50.2%
金属製品・機械	14.9%
紙・パルプ	13.8%
雑品	5.7%
雑工業品	6.4%

3. 平成21年度冷蔵倉庫受寄物入庫量

単位:千トン

入庫量
77

入庫量の内訳(上位5品目)	入庫量構成比
農産物	30.5%
農産加工品	14.6%
塩干水産物	13.9%
冷凍食品	17.9%
冷凍水産物	10.9%

4. 受寄物年度間在庫量平均月末在庫量及び年度間回転数

平成21年度

	1～3類倉庫		野積倉庫		貯蔵そう倉庫		危険品倉庫		水面倉庫		冷蔵倉庫	
	実績	前年度比	実績	前年度比	実績	前年度比	実績	前年度比	実績	前年度比	実績	前年度比
年度間 在庫量	トン 933,741	% 90.0	トン 0	% 0.0	トン 2,862	% 114.5	トン 979	% 91.1	トン -	% -	トン 76,909	% 96.6
平均月末 在庫量	トン 110,986	% 88.8	トン 0	% 0.0	トン 1,513	% 116.8	トン 208	% 106.0	トン -	% -	トン 16,776	% 95.9
年度間 回転数	回 8.4	回 (8.3)	回 0.0	回 (0.0)	回 1.9	回 (1.9)	回 4.7	回 (5.5)	回 -	回 -	回 4.6	回 (4.5)

注) 1. () 内は前年度実績

2. 年度間回転数=年度間在庫量÷平均月末在庫量

5. 倉庫保管面（容）積の推移

種類 年度	普通倉庫 (1～3類)	野積倉庫	貯蔵槽倉庫	危険品倉庫		冷蔵倉庫	水面倉庫
	保管面積 (㎡)	保管面積 (㎡)	保管容積 (㎡)	保管面積 (㎡)	保管容積 (㎡)	保管容積 (㎡)	保管面積 (㎡)
15	362,595	5,118	17,936	618	0	140,073	0
16	369,359	5,118	17,936	618	0	142,809	0
17	378,254	5,188	17,936	618	0	142,809	0
18	373,160	5,188	17,936	618	0	144,992	0
19	375,524	5,548	17,936	1,133	0	144,992	0
20	375,712	5,548	17,936	1,133	0	157,808	0
21	377,721	3,575	17,936	1,133	0	160,283	0

注) 各年度末現在の数値である。

6. 平均月末在庫・年間入庫実績

○ 平均月末在庫量

(単位：万トン)

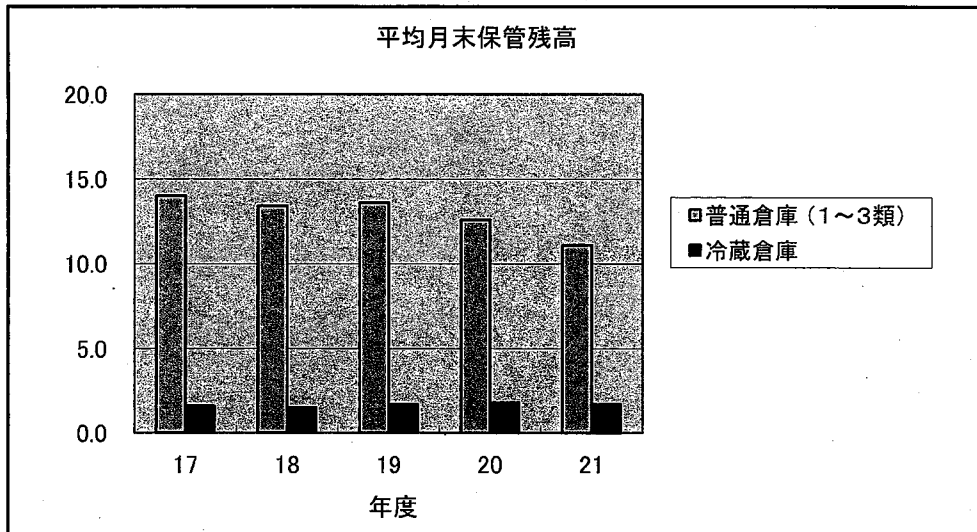

	17	18	19	20	21
普通倉庫 (1~3類)	14.0	13.4	13.6	12.6	11.1
冷蔵倉庫	1.6	1.5	1.7	1.8	1.7

○ 年間入庫量

(単位：万トン)

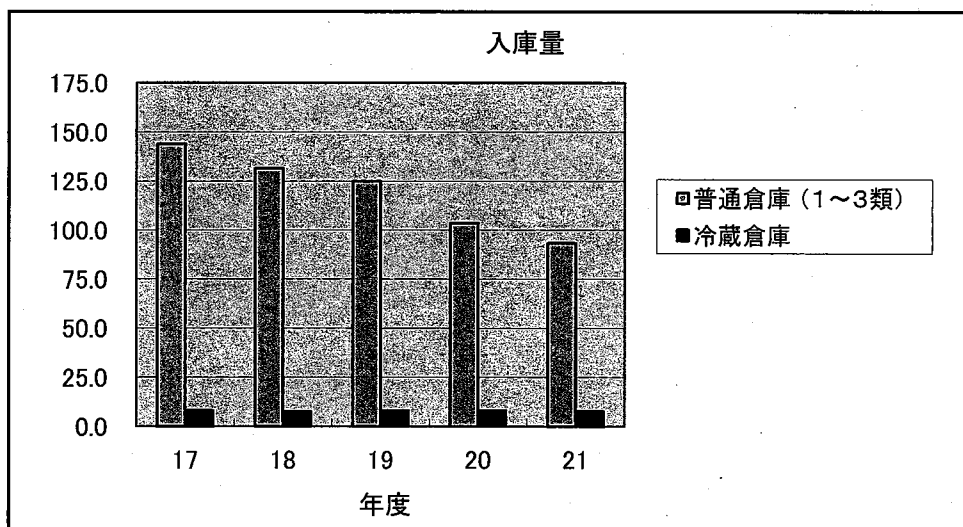

	17	18	19	20	21
普通倉庫 (1~3類)	144.0	131.5	125.0	103.7	93.4
冷蔵倉庫	8.0	7.6	8.1	8.0	7.7