

運輸要覧

平成25年度版



国土交通省

北陸信越運輸局長野運輸支局

はじめに

この要覧は、運輸行政に対し広く理解が得られるよう、長野運輸支局及び松本自動車検査登録事務所の業務全般について、平成24年度の長野県内における自動車の輸送、登録、整備及び検査などの実態を統括的にまとめ、編さんしたものです。

この冊子を広くご利用頂くとともに、運輸行政についてご理解頂ければ幸いです。

平成25年12月

目 次

I	沿 革	1
II	一 般	
	1. 組織と分掌事務	3
	2. 長野運輸支局管轄区域・位置図・構内略図	4
	3. 松本自動車検査登録事務所管轄区域・位置図・構内略図	6
	4. 北陸信越運輸局管内運輸支局等	8
	5. 自動車検査独立行政法人北陸信越検査部	9
	6. 出張検査場	9
	7. 軽自動車検査協会	9
	8. 独立行政法人自動車事故対策機構	10
	9. 自動車登録番号標交付代行者	10
	10. 自動車検査登録印紙売りさばき人	10
	11. 公益・一般法人	11
	12. 関係団体	12
	○タクシー協会支部	14
	○自家用自動車地区協会	14
	○自動車整備振興会支部	15
	○軽自動車協会支部	15
	13. 事業協同組合等	16
III	企画関係	
	1. 長野県の観光地利用者数	19
	2. 観光圏整備実施計画	19
	3. 訪日外国人旅行者の受入環境整備事業	20
	4. V J (ビジット・ジャパン) 事業	20
	5. 地域公共交通確保維持改善事業	22
	6. バリアフリー教室	24
	7. 低公害車普及状況	24
IV	業種別事業者一覧表	25
V	輸送関係	
	1. 鉄道事業(民鉄)の輸送実績	26
	2. 乗合バス事業の輸送実績	27
	3. 乗合バス運賃の概要	28
	4. 貸切バス事業の輸送実績	29
	5. 貸切バス運賃の概要	30
	6. タクシー事業の輸送実績	31
	7. タクシー運賃の概要	33
	8. 貨物自動車運送事業の推移	35

VI	登録関係	
1.	全国都道府県別自動車保有車両数等	36
2.	長野県市町村別自動車保有台数	38
3.	長野県における自動車数の推移	42
4.	長野県保有車両数の推移	44
5.	長野運輸支局・松本自動車検査登録事務所保有車両比較	45
6.	平成24年度長野県（月別）新車新規登録状況	46
VII	検査整備保安関係	
1.	認証工場数及び整備主任者数の推移	47
2.	指定工場数及び自動車検査員数の推移	47
3.	優良認定工場数	47
4.	長野県地区別工場数	48
5.	自動車整備士養成施設	49
6.	運行管理者選任届出数	50
7.	整備管理者選任届出数	50
8.	事業用自動車の重大事故発生件数の推移	51
9.	自動車検査実績	52
VIII	倉庫関係	
1.	倉庫事業者数	53
2.	平成24年度普通倉庫（1～3類）受寄物入庫量	53
3.	平成24年度冷蔵倉庫受寄物入庫量	53
4.	受寄物年度間入庫量平均月末在庫量及び年度間回転数	54
5.	倉庫保管面（容）積の推移	54
6.	平均月末在庫・年間入庫実績	
	○平均月末在庫量	55
	○年間入庫量	55

I 沿 革

○ 自動車事務所の設置（昭和22年3月25日）

昭和21年9月法律第32号で臨時物資需給調整法の公布によって従来の自動車その他陸運関係資材の配給系統が改正され、翌22年3月運輸省告示第70号をもって各都道府県に鉄道局の地方機関として自動車事務所が設置されて、民間自動車及び車両整備鉅業に対する石油製品並びに指定生産資材の割当官署として発足した。

○ 道路運送監理事務所の設置（昭和23年1月1日）

その後道路運送に関する公共の福祉を確保するために昭和22年12月法律第191号で道路運送法が公布され、翌23年1月同法施行によって自動車事務所を廃止し、運輸省直轄の地方機関として各都道府県に道路運送監理事務所が設置されて自動車事務所の所掌した事項と道路運送法及び関係法律の施行に基づく自動車運送事業、自家用自動車の使用に関する行政事務と自動車の登録及び検査を所掌した。

○ 陸運局分室の設置（昭和24年8月1日）

昭和24年5月法律第157号により運輸省設置法が制定され、それとともに全国9の特定道路運送監理事務所は廃止、それぞれ陸運局として発足した。（即ち、新潟、長野、山形、秋田の4県を管轄地域とする新潟陸運局が誕生した。）これに伴う所管事項は従来、特定道路運送監理事務所の行政事務と日本国有鉄道法の施行により鉄道局の所管していた地方鉄道、軌道、専用鉄道、索道、通運及び倉庫並びに観光行政事務をあわせて行うことになり、運輸行政の一元化に基づくその確立をみた。

なお、特定以外の道路運送監理事務所は陸運局の下部組織として行政事務を所掌していたが昭和24年7月31日をもって廃止され、翌8月1日から運輸省設置法に基づく運輸省令第24号陸運局分室組織規程によってそれぞれ所定の地名を冠し陸運局分室となった。

○ 陸運事務所の設置（昭和24年11月1日）

その後同年11月1日地方自治の強化とドッジ政策のために地方自治法の一部改正に伴い、運輸大臣権限の一部を都道府県知事に委任する省令第68号により、道路運送法指定生産資材割当規則石油製品配給規則並びに指定物資輸送証明規則に基づく運輸大臣権限の一部を知事に委任することになり、陸運局分室が廃止され、各都道府県にそれぞれ陸運事務所が設置されることになり、長野県陸運事務所が設置された。

○ 松本支所の設置（昭和41年4月1日）

その後、逐年増加してきた自動車数に比例し、飛躍的に増大した車検、登録業務の合理的運営を図るため、昭和41年3月31日長野県組織規則の一部改正（長野県規則76号）により、自動車検査及び登録関係業務を所掌事務とし、県内南信地区9市7郡を担当区域とする松本支所が設置された。

○ 長野県陸運事務所車両課設置（昭和51年5月10日）

その他、自動車数の増加に伴い、社会的な要請により、自動車の安全、公害防止に対する検査行政の厳正を期する必要と指定整備工場の適正な整備体制の確立と指導監督を強化するため、昭和51年5月6日長野県組織規則の一部改正（長野県規則第30号）により長野県陸運事務所に車両課が設置された。

○ 陸運支局等の設置（昭和60年4月1日）

昭和59年8月10日法律第67号による道路運送法等の一部を改正する法律の施行により、陸運関係事務に係る運輸大臣及び地方運輸局長の権限を都道府県知事に委任していた制度が廃止され、これらの権限は地方運輸局長または地方運輸局陸運支局長に委任されることになった。

これに伴い運輸省設置法の一部も改正され、従来の長野県陸運事務所と長野県陸運事務所松本支所は、それぞれ新潟運輸局長野陸運支局並びに長野陸運支局松本自動車検査登録事務所となった。

○ 検査・登録関係組織のスタッフ制（専門職制）への移行（平成9年4月1日）

地方運輸局陸運支局等組織規程（昭和60年運輸省令第6号）の一部改正、自動車検査登録事務所組織規程により「登録課」及び「車両課」は、「自動車登録官」及び「自動車検査官」のスタッフ制へ移行した。

○ 運輸支局の設置（平成14年7月1日）

平成14年5月法律第54号により国土交通省設置法の一部を改正する法律が施行され、陸運支局は、従来の自動車行政に加え、鉄道と観光並びに海事関係業務を総合的に実施することで、地域に密着した交通政策・観光行政を推進するとともに行政サービスの向上を目的とし、運輸支局に改組された。

なお、本法律の施行に伴い、地方運輸局の本局の再編、管轄区域の見直しを内容とした「国土交通省組織令の一部を改正する政令」が施行され、管轄区域を、新潟県、富山県、石川県、長野県に変更し、名称を「北陸信越運輸局」とした。

○ 自動車検査の独立行政法人への移行（平成14年7月1日）

従来、国が行っていた自動車の検査に関する事務のうち、保安基準に適合するかどうかの審査を行う業務を自動車検査独立行政法人（平成11年12月法律第218号で設立）に移行した。

○ スタッフ職の設置（平成18年7月1日）

地方運輸局組織規則（平成14年国土交通省令第73号）の一部改正、運輸支局及び自動車検査登録事務所においては、これまでの課制等を廃止して運輸企画専門官等のスタッフ職が設置された。

II 一般

1. 組織と分掌事務

(平成25年10月1日現在)

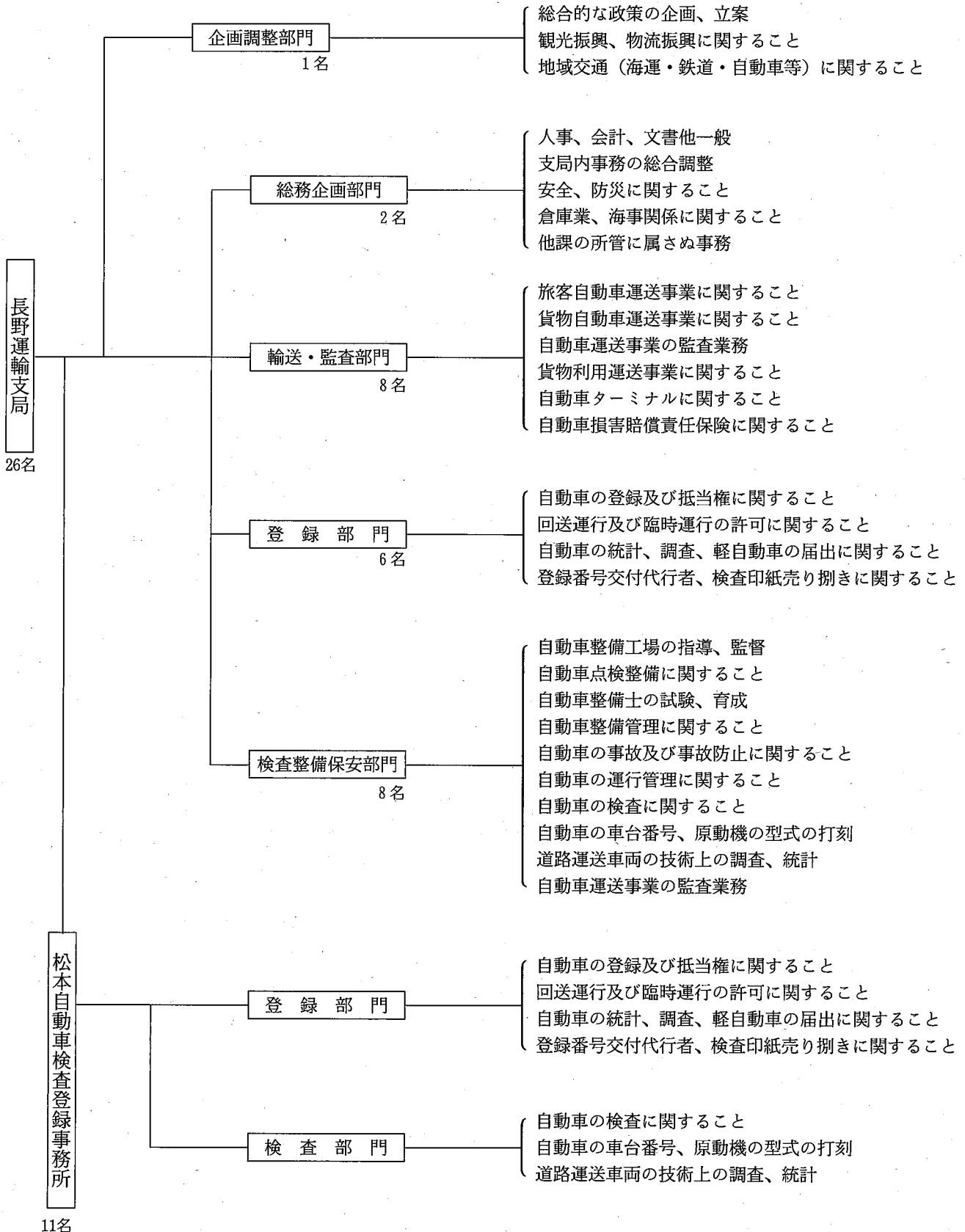

2. 長野運輸支局管轄区域・位置図・構内略図

北陸信越運輸局

長野運輸支局

住所	〒381-8503	長野県長野市西和田1丁目35番4号		
電話	代表	026-243-4384	輸送・監査部門	026-243-4603
	登録部門	050-5540-2042	F A X	026-244-1462
	検査整備保安部門	026-243-5525		
利用交通機関	<ul style="list-style-type: none"> ・JR長野駅下車(約4km) アルピコ交通(川中島バス)(北屋島線、善光寺口4番のりば)で古牧小学校前下車、徒歩3分 長電バス(平林・柳原線、善光寺口5番のりば)で西和田下車、徒歩10分 ・上信越道 須坂・長野東インターから車で15分 			
管轄区域	長野市、上田市、須坂市、小諸市、中野市、飯山市、千曲市、佐久市、東御市、南佐久郡、北佐久郡、小県郡、埴科郡、上高井郡、下高井郡、上水内郡、下水内郡			

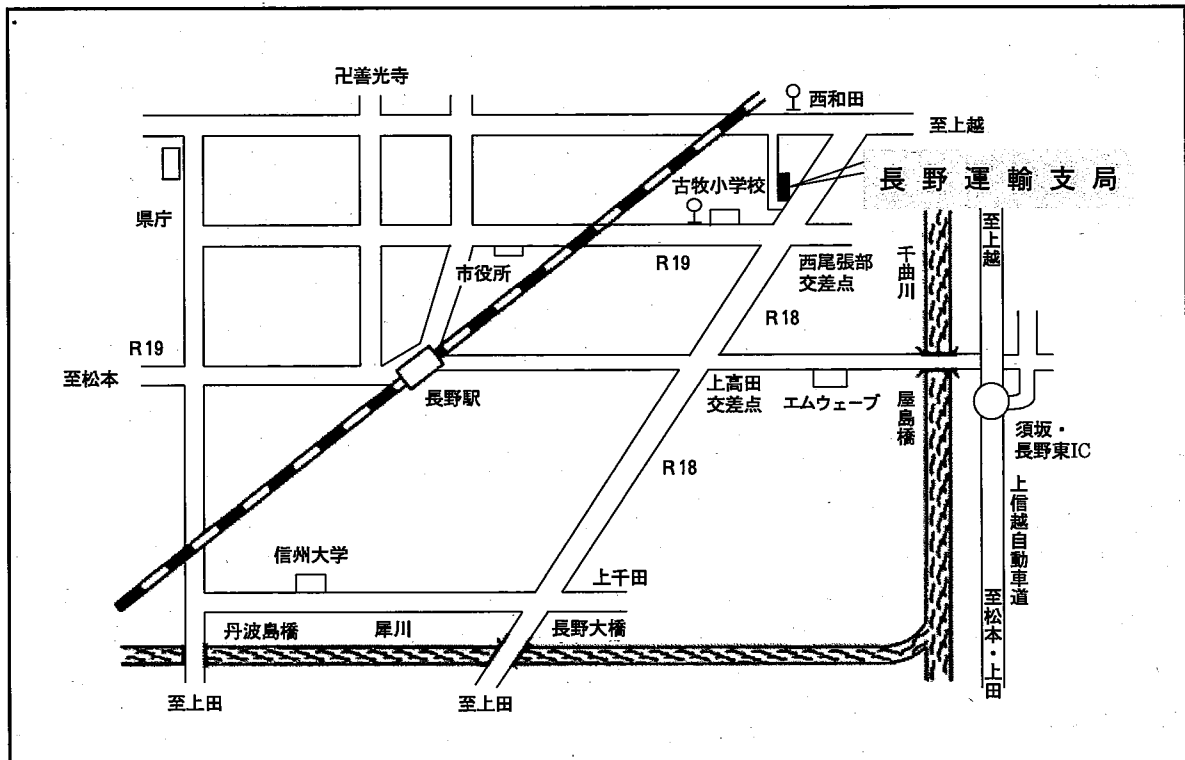

長野運輸支局

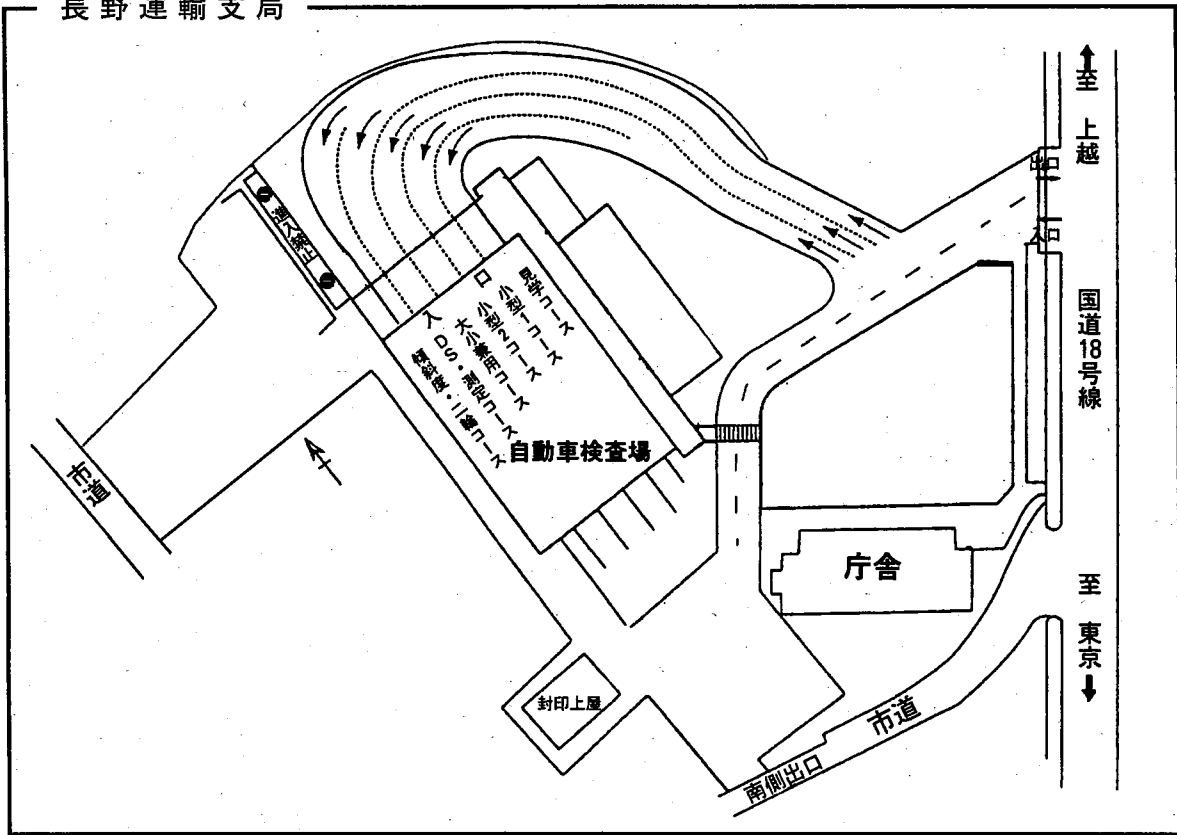

3. 松本自動車検査登録事務所管轄区域・位置図・構内略図

北陸信越運輸局長野運輸支局

松本自動車検査登録事務所

住所	〒399-0014	長野県松本市平田東2丁目5番10号		
電話	登録部門	050-5540-2043	FAX	0263-86-4751
	検査部門	0263-85-3582		
利用交通機関	<ul style="list-style-type: none"> ・JR平田駅下車（約600m）徒歩7分 ・JR松本駅下車（約5km） アルピコ交通（松本電鉄バス）（松本バスターミナルより寿台経由村井駅行他3系統）で竹淵橋東下車、徒歩5分 ・長野自動車道、塩尻北インターより、国道19号線を松本市方面へ向かって車で約15分（約4km）平田北信号機を左折 			
管轄区域	松本市、岡谷市、飯田市、諏訪市、伊那市、大町市、駒ヶ根市、茅野市、塩尻市、安曇野市、諏訪郡、上伊那郡、下伊那郡、木曽郡、東筑摩郡、北安曇郡			

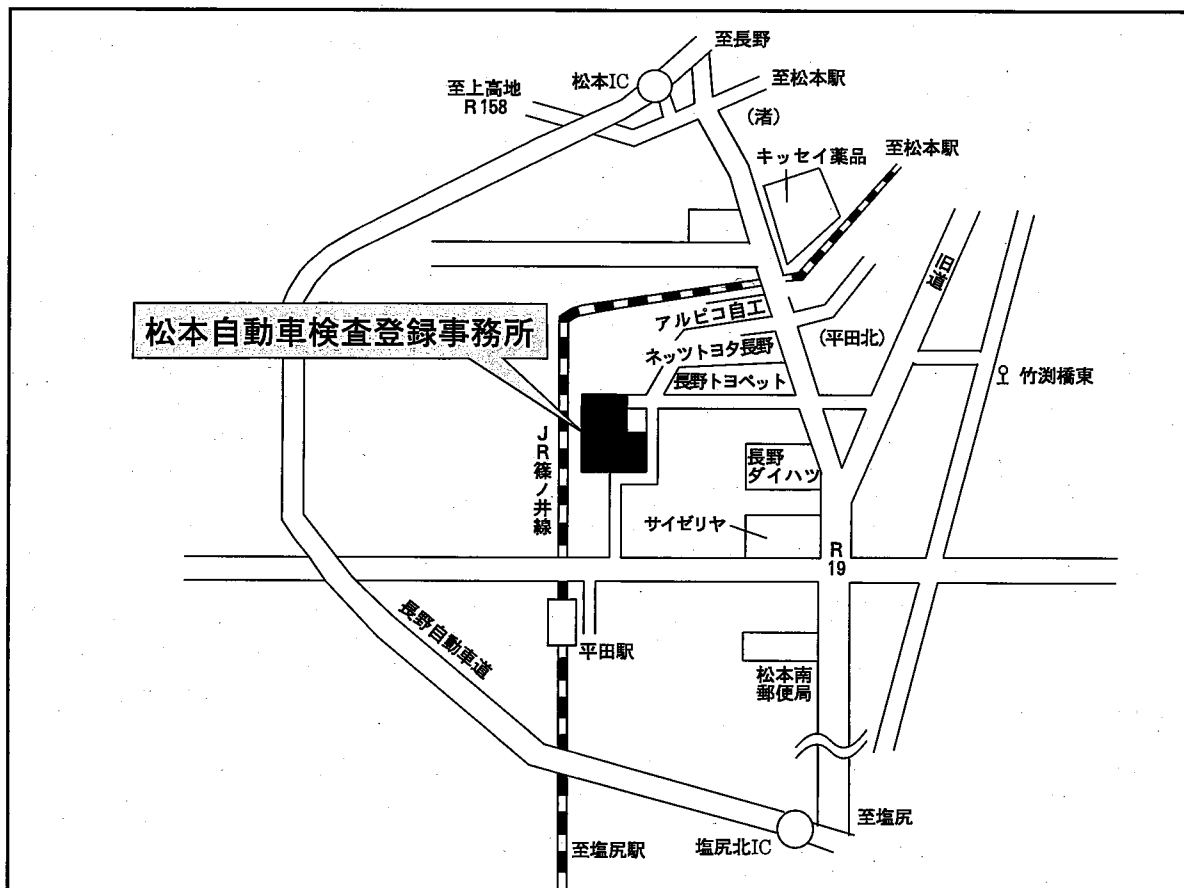

松本自動車検査登録事務所

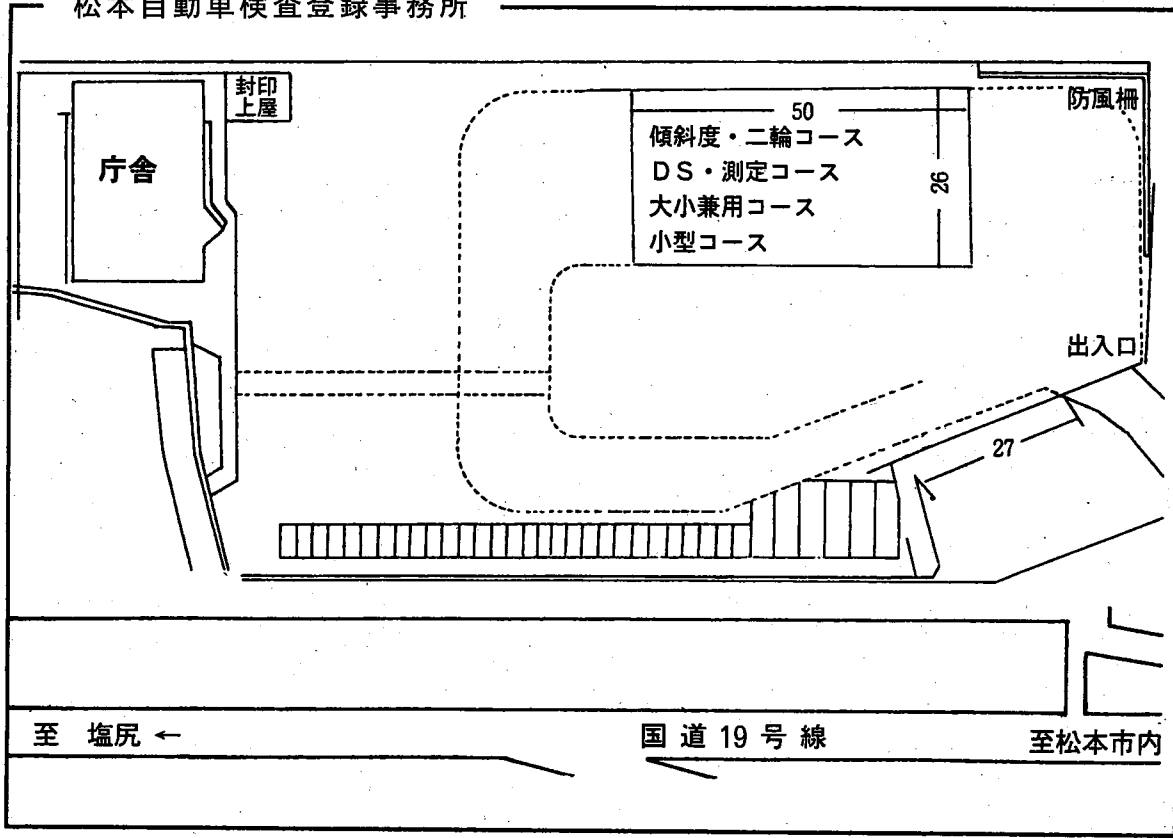

4. 北陸信越運輸局管内運輸支局等

名 称	所 在 地	郵便番号	電 話 番 号
北 陸 信 越 運 輸 局 ホームページアドレス	新潟市中央区美咲町1丁目2-1 http://www.tb.mlit.go.jp/hokushin/	950-8537	TEL 025-285-9000 FAX 025-285-9170
新 潟 運 輸 支 局 ホームページアドレス	新潟市中央区東出来島14-26 http://www.tb.mlit.go.jp/hokushin/niigata/	950-0961	TEL 025-285-3123 FAX 025-285-0473
長岡自動車検査 登録事務所	長岡市撰田屋町2643-1	940-1104	TEL 0258-21-1027 FAX 0258-22-3487
長 野 運 輸 支 局 ホームページアドレス	長野市西和田1丁目35番4号 http://www.tb.mlit.go.jp/hokushin/nagano/	381-8503	TEL 026-243-4384 FAX 026-244-1462
松本自動車検査 登録事務所	松本市平田東2丁目5-10	399-0014	TEL 0263-85-3582 FAX 0263-86-4751
富 山 運 輸 支 局 ホームページアドレス	富山市新庄町馬場82 http://www.tb.mlit.go.jp/hokushin/toyama/	930-0992	TEL 076-423-0894 FAX 076-423-1525
【伏木庁舎】	高岡市伏木錦町11-15	933-0105	TEL 0766-44-1367 FAX 0766-44-1368
石 川 運 輸 支 局 ホームページアドレス	金沢市入江3丁目153 http://www.tb.mlit.go.jp/hokushin/ishikawa/	921-8011	TEL 076-291-7854 FAX 076-292-0129
【七尾庁舎】	七尾市矢田新町二部172	926-0015	TEL 0767-53-1120 FAX 0767-54-8120

5. 自動車検査独立行政法人北陸信越検査部

(平成25.10.1現在)

名 称	郵便番号	所 在 地	役 職 員
長野事務所	381-0037	長野市西和田1丁目35番4号 TEL 026-243-5542	所 長 中島 博
松本事務所	399-0014	松本市平田東2丁目5-10 TEL 0263-58-0520	所 長 井畑 慎一

6. 出張検査場

(平成25.10.1現在)

検査場団体名	郵便番号	所 在 地	代 表 者
一般財団法人上田自動車協会	386-0002	上田市大字住吉字諏訪田65 TEL 0268-22-3310 Fax 0268-23-1753	太田 元吉
一般財団法人佐久自動車協会	385-0051	佐久市大字中込3387-1 TEL 0267-67-4676	依田 貞太郎
福島自動車検査場維持会	397-0000	木曾郡木曾町福島沼田野3385-1 TEL 0264-22-3229	大西 成
上伊那自動車検査場維持会	396-0011	伊那市中央5007 TEL 0265-72-3511	小林 紀玄
社団法人飯田自動車協会	395-0807	飯田市鼎切石5123 TEL 0265-23-5896	小池 亮一

7. 軽自動車検査協会

(平成25.10.1現在)

名 称	郵便番号	所 在 地	役 職 員
長野事務所	381-0037	長野市西和田1丁目38番1号 TEL 026-244-4563 FAX 026-259-1934 テレホンサービス 026-258-6061	所 長 岩船 利昭 管理課長 徳竹 幸正 検査課長 磯谷 均
松本支所	399-0014	松本市平田東2丁目1-11 TEL 0263-58-4055 FAX 0263-57-5146 テレホンサービス 026-258-6061	支 所 長 西野 悟 業務課長 田中 利直

軽自動車検査協会は、昭和47年法律第62号により軽自動車の検査を行うことを目的として、当時の運輸大臣（現国土交通大臣）の認可を受けた特殊法人で、全国85カ所に事務所・支所・分室が配置され、次の業務を行っている。

- (1) 軽自動車の検査業務
- (2) 自動車重量税の納付の確認及び税額の認定の事務
- (3) 軽自動車税の納付の確認の事務
- (4) 自動車損害賠償責任保険の契約の確認の事務
- (5) 前各号に附帯する業務

8. 独立行政法人自動車事故対策機構

(平成25.10.1現在)

名 称	郵便番号	所 在 地	役 職 員
長野支所	381-8556	長野市南長池710-3 長野県トラック会館2F T E L 026-480-0521 F A X 026-263-1570	支 所 長 今 井 淳
<p>昭和48年7月法律第65号により、政府出資法人自動車事故対策センターとして、自動車事故発生の防止と自動車事故による被害者保護の増進を目的として、設立され業務を行ってきたところであるが、平成15年10月1日より、新たに、独立行政法人自動車事故対策機構とかわり、次の業務を行っている。</p> <p>(1) 自動車事故の発生防止</p> <ul style="list-style-type: none"> ・ 運行管理者等の指導講習 ・ 運転者の適性診断 ・ NASVA 安全マネジメントサービス ・ 自動車アセスメント情報の提供 <p>(2) 自動車事故の被害者保護の増進</p> <ul style="list-style-type: none"> ・ 育成資金の無利子貸付 ・ 家庭相談、友の会の運営 ・ 介護料の支給 ・ 交通事故被害者ホットライン ・ 療護施設の設置、運営 <p>(3) 自賠制度の周知宣伝等</p>			

9. 自動車登録番号標交付代行者

(平成25.10.1現在)

名 称	指定日	法人 設立日	所 在 地	役 員
一般財団法人 長野県自動車標板協会	昭 36.7.27	昭 38.12.13	〒381-0037 長野市西和田1丁目35番5号 T E L 026-243-0843 F A X 026-243-1291	理 事 長 山口 戈止夫
一般財団法人 長野県自動車標板協会 松 本 支 所	昭 40.12.28		〒399-0014 松本市平田東2丁目4-1 T E L 0263-58-3283 F A X 0263-58-3291	支 所 長 興 幸明

10. 自動車検査登録印紙売りさばき人

(平成25.10.1現在)

名 称	委託 年月日	所 在 地	代 表 者	売りさばき所
一般財団法人 長野県自動車標板協会	昭 40.4.1	〒381-0037 長野市西和田 1丁目35番5号 T E L 026-243-0843	山口 戈止夫	長野市西和田 1丁目35番5号 松本市平田東2丁目4-1

11. 公益・一般法人

(平成25. 10. 1現在)

名 称	設立許可 年月日	所 在 地	代 表 者	
一般社団法人 長野県自動車整備振興会	昭27. 9. 26	〒381-0037 長野市西和田1丁目35番2号 TEL 026-243-4839	会 長	宇都宮 保
一般社団法人 長野県自家用自動車協会	昭30. 12. 26	〒381-0037 長野市西和田1丁目35番3号 TEL 026-243-4526	理事長	加藤 誠
一般財団法人 佐久自動車協会	昭34. 12. 22	〒385-0051 佐久市中込3387-1 TEL 0267-67-4676	理事長	依田 貞太郎
一般財団法人 長野県自動車標板協会	昭38. 12. 13	〒381-0037 長野市西和田1丁目35番5号 TEL 026-243-0843	理事長	山口 戈止夫
一般財団法人 松本自動車協会	昭39. 3. 14	〒399-0014 松本市平田東2丁目4-1 TEL 0263-58-3282	理事長	夏目 眞一
一般財団法人 諏訪自動車協会	昭39. 11. 11	〒393-0000 諏訪郡下諏訪町赤砂崎10795 TEL 0266-27-9206	代 表 事	矢崎 和廣
一般財団法人 上田自動車協会	昭44. 12. 26	〒386-0002 上田市大字住吉字諏訪田65 TEL 0268-22-3310	理事長	太田 元吉
一般社団法人 信越自動車無線協会	昭45. 12. 23	〒381-0034 長野市大字高田字高田沖359-3 長野県タクシー会館内 TEL 026-226-3866	会 長	宇都宮 健雄
公益社団法人 長野県トラック協会	昭49. 4. 24	〒381-8556 長野市南長池710-3 TEL 026-254-5151	会 長	岩下 勝美
公益社団法人 長野県バス協会	昭51. 8. 3	〒380-0936 長野市大字中御所字鶴田560-4 TEL 026-226-3288	会 長	藤澤 秀敬
一般社団法人 長野県タクシー協会	昭39. 4. 15	〒381-0034 長野市大字高田字高田沖359-3	会 長	柳澤 正登
社団法人 飯田自動車協会	平7. 1. 12	〒395-0807 飯田市鼎切石5123 TEL 0265-23-5896	会 長	小池 亮一
一般社団法人 日本二輪車普及安全協会	平25. 10. 1	〒170-0005 東京都豊島区南大塚2-25-15 South新大塚ビル7F	会 長	福井 威夫

12. 関係団体

(平成25.10.1現在)

名 称	所 在 地	主 な 役 員
公益社団法人 長野県バス協会	〒380-0936 長野市大字中御所字鶴田560-4 TEL 026-226-3288 FAX 026-226-3654	会 長 藤澤 秀敬 副 会 長 中島 一夫 " 堀籠 義雄 専務理事 倉島 義和
一般社団法人 長野県タクシー協会	〒381-0034 長野市大字高田字高田沖359-3 TEL 026-227-7177 FAX 026-228-9558	会 長 柳澤 正登 副 会 長 飯島 正明 " 勝野 金文 " 山谷 恭博 専務理事 大日向 正英
公益社団法人 長野県トラック協会	〒381-8556 長野市南長池710-3 TEL 026-254-5151 FAX 026-254-5155	会 長 岩下 勝美 副 会 長 小池 長 " 中静 正樹 " 中野 成人 専務理事 番場 千秋
一般社団法人 長野県自家用自動車協会	〒381-0037 長野市西和田一丁目35番3号 TEL 026-243-4526 FAX 026-243-4741	理 事 長 加藤 誠 副理事長 塚田 哲郎 " 笠原 一洋 " 大池 小五郎 専務理事 中嶋 豊
一般社団法人 長野県自動車整備振興会	〒381-8510 長野市西和田一丁目35番2号 TEL 026-243-4839 IPTEL 050-3535-4044 FAX 026-243-9810	会 長 宇都宮 保 副 会 長 井堀 雅秀 " 和田 晶宜 " 滝澤 春夫 " 田中 穰二 " 武居 謙之 " 大蔵 國宏 専務理事 田中 光義
一般社団法人 長野県自動車販売店協会	〒381-0034 長野市大字高田五分一沖679-10 TEL 026-226-5416 FAX 026-226-5194	理 事 長 宇都宮 保 副理事長 仁科 良三 " 宇都宮 進一 " 和田 晶宜 専務理事 上原 英二
長野県中古自動車販売協会	〒399-0701 塩尻市広丘吉田525-3 TEL 0263-58-3700 FAX 0263-58-5929	会 長 塚田 長志 副 会 長 山田 庸男 " 村井 明美 " 杉浦 義人 " 一之瀬 憲一 専務理事 羽生田 隆敏
長野県軽自動車協会	〒381-0037 長野市西和田一丁目35番1号 TEL 026-243-1967 FAX 026-244-8396	会 長 柴田 忠昭 副 会 長 江間 誠 " 曾根 賢二 " 関本 一男 " 内藤 都宏 " 小林 純一 " 島田 益光

名 称	所 在 地	主 な 役 員
長野県レンタカー協会	〒380-0906 長野市大字鶴賀629-1 長野東口ビル501号 TEL 026-227-7561 FAX 026-227-1330	会 長 塚原 成章 副 会 長 小川 政勝 " 小出 剛 " 小川 重男 専務理事 堀越 茂利
一般財団法人 日本自動車査定協会 長野県支所	〒381-0034 長野市大字高田五分一沖679-10 長野県自動車会館別館2階 TEL 026-227-2236 FAX 026-227-2225	支 所 長 宇都宮 保 査 定 長 若林 盛太
社団法人 全国軽自動車協会連合会 長野県事務取扱所	〒381-0037 長野市西和田1丁目38番2号 TEL 026-243-1967 FAX 026-244-8396	代表責任者 柴田 忠昭
社団法人 全国個人タクシー協会 北陸信越支部 長野県個人タクシー協会	〒380-0813 長野市緑町1104-17 TEL 026-227-2261 FAX 026-227-4060	会 長 田尻 盛夫
松本市個人タクシー協会	〒390-0313 松本市大字岡田下岡田297-2 TEL 0263-46-6438	会 長 清水 洸
長野県倉庫協会	〒394-0021 岡谷市郷田1丁目3-1 (諏訪倉庫(株)内) TEL 0266-22-3535 FAX 0266-22-3072	会 長 牛山 英一 副 会 長 神津 恭通 " 小出 昭雄 " 野村 俊介 事務局長 中山 千浩
長野県冷蔵倉庫協会	〒381-0103 長野市若穂川田3800-11 (マルイチ・ロジスティクス・サービス(株)内) TEL 026-282-1139 FAX 026-282-1110	会 長 桑原 茂実 副 会 長 田中 崇喜 " 寺沢 道明 事務局長 戸田 正直
公益社団法人 鉄道貨物協会長野支部	〒380-0927 長野市栗田源田窪992-6 JR東日本長野支社ビル4F 日本貨物鉄道(株)関東支社南東京支店 長野営業所内	支 部 長 高木幸一郎

○タクシー協会支部

(平成25.10.1現在)

支部名	支部長所属会社名及び支部長名		電話番号
長野	桜観光タクシー(株)	中村 行隆	026-244-3066
更埴	更埴観光タクシー(株)	新井 誠一	026-273-2627
高水	北信タクシー(株)	駒津 健一	026-245-4598
上小	上田観光自動車(株)	中嶋 健彦	0268-22-2012
佐久	松葉タクシー(株)	松葉 和彦	0268-23-1161
中信	安曇観光タクシー(株)	耳塚 喜門	0263-82-3113
諏訪	諏訪交通(株)	山谷 恭博	0266-53-1121
上伊那	辰野タクシー(株)	飯沢 和也	0266-41-5759
下伊那	南信州広域タクシー(有)	鈴木 佳史	0265-28-2800

○自家用自動車地区協会

(平成25.10.1現在)

協会名	所在地	電話番号	協会長名
長野	〒381-0037 長野市西和田1丁目35-3	026-243-5379	塚田 哲郎
飯山	〒389-2253 飯山市大字飯山2239-1	0269-62-5949	杉山 和弘
中高	〒383-0022 中野市中央3-5-7 中野警察署内	0269-22-3077	田中 篤
須高	〒382-0073 須坂市大字須坂1725-1 須坂警察署内	026-245-3805	横山 勝登
長野南	〒388-8007 長野市篠ノ井布施高田96	026-293-2440	中嶋 君忠
松代	〒381-1231 長野市松代町松代185 松代交番内	026-278-4459	春原 芳夫
更埴	〒387-0006 千曲市大字粟佐1548-1 千曲警察署内	026-273-2618	宮坂 政光
上小	〒386-0002 上田市住吉65	0268-23-1875	笠原 一洋
依田窪	〒386-0404 上田市上丸子224-3 上田警察署 代田窪庁舎内	0268-42-2758	山本 忠義
小諸	〒384-0024 小諸市八幡町3-3-15	0267-22-0496	大西 崇弘
川西	〒384-2202 佐久市望月23-1	0267-53-2531	永井 宗夫
軽井沢	〒389-0112 北佐久郡軽井沢町大字中軽井沢18-5	0267-45-4360	上原 脩司
佐久	〒385-0051 佐久市大字中込3387	0267-67-4677	中島 和彦
諏訪	〒392-0027 諏訪市湖岸通り1-13-15	0266-52-2244	井口 恒雄
岡谷	〒394-0021 岡谷市郷田1-4-1 商工会館内	0266-22-4071	宮坂 友武
上伊那	〒396-0015 伊那市中央5007	0265-72-7121	北原 久爾
飯田	〒395-0807 飯田市鼎切石5123	0265-22-0450	西尾 喜好
木曾	〒397-0001 木曾郡木曾町福島4871-12	0264-23-3230	青木 一
塩尻	〒399-6461 塩尻市大字宗賀73-305 塩尻警察署内	0263-52-2169	洞 義昌
松筑	〒390-0837 松本市鎌田1-2-2 鎌田マンション103号	0263-26-9120	大池 小五郎
安曇野	〒399-8205 安曇野市豊科4704-4	0263-72-2621	小林 昇
池田	〒399-8601 北安曇郡池田町大字池田4131	0261-62-2460	相澤 勝彦
大町	〒398-0002 大町市大字大町字高見町3341-5	0261-22-1276	松田 邦正

○自動車整備振興会支部

(平成25.10.1現在)

支 部 名	所 在 地	電話番号	支部長名
長 野	〒381-0037 長野市西和田一丁目35番2号	026-243-4847	和田 晶宜
高 水	〒383-0041 中野市大字岩船167	0269-26-2890	梨元 孝
上 田	〒386-0002 上田市住吉65 上田自動車検査場内	0268-22-6392	伊藤 恒一
佐 久	〒385-0051 佐久市中込3387-1 佐久自動車協会内	0267-67-5092	佐藤 彰
松 本	〒399-0014 松本市平田東2-4-1 松本自動車協同ビル内	0263-58-3284	古畑 秀至
大 町	〒398-0002 大町市大町2511-3 大町商工会館2階	0261-22-8598	斎藤 一彦
木 曾	〒397-0001 木曾郡木曾町福島3385-1 福島自動車検査場内	0264-22-3229	桜井 成行
諏 訪	〒393-0046 諏訪郡下諏訪町赤砂崎10795 諏訪自動車協会内	0266-27-9207	武居 謙之
伊 那	〒396-0015 伊那市中央5075-1	0265-78-3868	有賀 秀俊
飯 田	〒395-0807 飯田市鼎切石5086-1	0265-22-6302	宮澤 修一

○軽自動車協会支部

(平成25.10.1現在)

支 部 名	所 在 地	電話番号	支部長名
長 野	〒381-2217 長野市稲里町中央4-16-33	026-285-2471	江間 誠
上 田	〒386-0014 上田市材木町1-19-2	0268-22-3473	井原 政人
佐 久	〒385-0011 佐久市猿久保438-3	0267-67-4510	内藤 都宏
中 信	〒399-0841 松本市渚2-7-27	0263-25-8282	小池 雅一
諏 訪	〒394-0003 岡谷市加茂町2-7-10	0266-22-2311	島田 益光
伊 那	〒396-0026 伊那市西町4970-8	0265-78-4573	中谷 一憲
飯 田	〒395-0817 飯田市鼎東鼎55-1	0265-22-6131	滝 嘉秀

13. 事業協同組合等

タクシー事業関係

(平成25.10.1現在)

名称及び設立年月日	所在地	代表者
上伊那タクシー事業協同組合 昭37.9.18	〒396-0025 伊那市荒井3436 TEL 0265-72-4607	藤澤 秀敬
諏訪地区タクシー事業協同組合 昭38.9.5	〒392-0015 諏訪市中洲字新田5346-10 TEL 0266-52-4373	山谷 恭博
長野地区タクシー事業協同組合 昭47.5.24	〒381-0034 長野市高田久保1176 TEL 026-228-6789	宇都宮 健雄
飯田下伊那タクシー事業協同組合 昭61.7.14	〒395-0013 飯田市小伝馬町1-14 TEL 0265-22-6314	片桐 実
長野個人タクシー事業協同組合 昭49.11.17	〒380-0813 長野市緑町1104-17 TEL 026-227-2261	田尻 盛夫
長野第一個人タクシー協同組合 平20.4.1	〒380-0911 長野市大字稲葉北村前沖2552-1 TEL 026-229-5570	高山 正己
松本市個人タクシー事業協同組合 昭52.2.16	〒390-0874 松本市大手1-7-12 TEL 0263-36-1800	山内 貞夫
千曲自動車事業協同組合 昭51.8.5	〒385-0053 佐久市野沢20 TEL 0267-62-0081	木内美喜雄
長野県タクシー交通共済協同組合 昭51.3.23	〒381-0034 長野市高田字高田沖359-3 TEL 026-228-5220	柳澤 正登
タクシー近代化長野協同組合 平11.4.8	〒381-0014 長野市大字北尾張部756 TEL 026-232-0001	瀧川 直久

トラック事業関係

(平成25.10.1現在)

名称及び設立年月日	所在地	代表者
上田運輸協同組合 昭30.8.26	〒386-2201 上田市真田町長3785番地 TEL 0268-72-2345	甲田 重俊
中信トラック協同組合 昭41.4.11	〒399-0033 松本市大字笹賀7570-2 TEL 0263-86-0055	藤原 薫
佐久トラックセンター協同組合 昭44.12.27	〒385-0035 佐久市瀬戸1026-4 TEL 0267-64-6320	古越 伊三
飯伊トラック事業協同組合 昭49.7.1	〒395-1108 下伊那郡喬木村16072-1 TEL 0265-33-4102	久保田竹悌
諏訪トラック協同組合 昭49.8.21	〒392-0015 諏訪市大字中洲字新田5346-10 TEL 0266-52-0115	丸山 雄二
上小トラック事業協同組合 昭49.10.7	〒386-0004 上田市殿城581-6 TEL 0268-27-1316	岩下 勝美
協同組合長野輸送センター 昭49.10.25	〒381-8556 長野市南長池710-3 TEL 026-244-2308	宮崎 一治
上伊那トラック事業協同組合 昭50.1.20	〒399-4117 駒ヶ根市赤穂7251 TEL 0265-82-4131	小池 長
長野県トラック交通共済協同組合 昭50.12.6	〒381-8556 長野市南長池710-3 TEL 026-254-5161	岩下 勝美
赤帽長野県軽自動車運送協同組合 昭53.7.21	〒381-0025 長野市北長池1844-6 TEL 026-244-9133	倉坂 正道
長野県トラック事業協同組合連合会 平3.5.29	〒381-8556 長野市南長池710-3 TEL 026-254-5151	宮崎 一治
協同組合中央経友会 平3.9.13	〒390-0852 長野県松本市大字島立943番地 TEL 0263-40-2200	望月 宗敬
協同組合物流ネットワーク長野 平6.11.18	〒388-8003 長野市篠ノ井小森合戦場236-1 TEL 026-299-4711	清水 孝徳
長野物流事業協同組合 平9.6.2	〒386-0151 上田市芳田439-1 TEL 0268-36-4866	下城 洋司
協同組合一城総合センター 平12.12.13	〒381-0004 長野市大字大町739-8 TEL 026-291-1831	小林 利夫
長野県畜産輸送事業協同組合 平15.2.25	〒381-0015 長野市石渡132-2 TEL 026-243-7371	野口 弘夫

名称及び設立年月日	所在地	代表者
ヤマヨ事業協同組合 平17.11.16	〒381-0101 長野市若穂綿内字南條356-1 TEL 026-268-5100	工藤 剛
IMS倉庫協同組合 平20.5.23	〒395-0823 長野県飯田市松尾明7744番地 TEL 0265-23-1515	久保田竹梯
アップライン協同組合 平23.4.11	〒386-0151 長野県上田市芳田439番地1 TEL 0268-36-4866	下城 洋司

整備事業関係

(平成25.10.1現在)

名称及び設立年月日	所在地	代表者
佐久自動車整備工業協同組合 昭38.2.20	〒385-0052 佐久市原547-8 TEL 0267-62-1243	渡辺 綱司
長野県自動車電装品整備商工組合 昭46.4.17	〒385-0051 佐久市中込2241-7 TEL 0267-62-2226	朝田 志朗
協業組合セブン自動車 昭46.11.11	〒390-1401 松本市波田9981-1 TEL 0263-92-2431	小林 喜好
協業組合みのわ車検センター 昭46.11.29	〒399-4601 上伊那郡箕輪町大字中箕輪1833 TEL 0265-79-3721	重盛五十二
飯田車両整備協同組合 昭47.8.14	〒395-0002 飯田市上郷飯沼3471-1 TEL 0265-23-6155	原 義博
富士見町自動車業協同組合 昭47.10.5	〒399-0211 諏訪郡富士見町富士見南原山4654 TEL 0266-62-3837	三井 盛信
諏訪車輛整備協業組合 昭48.1.23	〒391-0001 茅野市ちの134-1 TEL 0266-58-4830	植松三喜夫
中高自動車整備協業組合 昭48.3.22	〒383-0051 中野市大字七瀬25-3 TEL 0269-26-2374	酒井 正
川西自動車整備協業組合 昭48.6.29	〒386-1103 上田市神畑156-1 TEL 0268-25-2115	滝澤 春夫
上伊那自販サービスセンター協同組合 昭48.6.10	〒399-4431 伊那市西春近2330-1 TEL 0265-73-3167	小林 千元
北部自動車協業組合 昭48.6.29	〒389-1314 上水内郡信濃町大字穂波1268 TEL 026-255-2353	松村 尚
松代自動車整備協業組合 昭48.7.30	〒381-1225 長野市松代町東寺尾字坂下3506-4 TEL 026-278-6476	水澤 憲治
共栄自動車協業組合 昭48.8.30	〒384-0055 小諸市大字柏木字東前畑501-11 TEL 0267-22-6325	小林 正邦
湖北自動車整備協業組合 昭48.9.25	〒394-0034 岡谷市湖畔4-1-6 TEL 0266-22-1355	島田 益光
東信自動車整備協同組合 昭48.8.28	〒384-0083 小諸市大字市字土橋916-17 TEL 0267-22-6355	寺尾 巖雄
飯山自動車協業組合 昭49.8.26	〒389-2253 飯山市大字飯山5251-1 TEL 0269-62-4826	鈴木 伸広
エスエス自動車整備協同組合 昭49.10.30	〒394-0089 岡谷市長地出早2-8-7 TEL 0266-28-6620	高山 直久
佐久自動車協業組合 昭50.4.30	〒385-0013 佐久市横和29-4 TEL 0267-68-0062	坂本 久男
長野県自動車整備商工組合 昭50.10.8	〒381-0037 長野市西和田1-35-2 TEL 026-241-5814	宇都宮 保
東部自動車整備協業組合 昭50.12.4	〒389-0516 東御市田中358-1 TEL 0268-62-2008	加藤 賢一
須高自動車協業組合 昭51.1.28	〒382-0041 須坂市大字米持320-1 TEL 026-246-8511	駒津 公弘
中央自動車整備協業組合 昭51.8.21	〒383-0042 中野市大字西条字南西間333 TEL 0269-26-5528	綿貫 忠良
松本平車検協業組合(エコ-車検センター) 昭54.2.28	〒390-1131 松本市大字今井7066-8 TEL 0263-86-0030	市村 信也
長野県自動車車体整備協同組合 昭55.1.24	〒380-0913 長野市川合新田字村西754-1 TEL 026-221-5120	古條 正行

名称及び設立年月日	所在地	代表者
協業組合大町車検センター 昭55.12.23	〒398-0003 大町市社4682-198 TEL 0261-23-3100	宮澤 吉高
安曇平車輛整備協業組合 昭56.1.9	〒399-8303 安曇野市穂高5764-4 TEL 0263-82-7120	等々力俊男
協業組合佐久車検センター 昭56.8.5	〒385-0025 佐久市塚原970-2 TEL 0267-68-0170	尾台 恒男
協業組合塩尻車検センター 昭56.12.2	〒399-0702 塩尻市大字広丘野村1788-8 TEL 0263-54-2313	室山 正幸
協業組合上田車検センター 昭57.5.17	〒386-0005 上田市古里字篠井原860-1 TEL 0268-25-2811	丸山 俊治
千曲車検協業組合(千曲車検センター) 昭61.12.16	〒389-0811 千曲市大字須坂518 TEL 026-276-3822	鈴木 秀典

販売事業関係

(平成25.10.1現在)

名称及び設立年月日	所在地	代表者
長野県中古自動車販売商工組合 昭54.6.18	〒399-0701 塩尻市広丘吉田525-3 TEL 0263-58-3700	塚田 長志

運転代行関係

(平成25.10.1現在)

名称及び設立年月日	所在地	代表者
長野県運転代行事業協同組合 昭62.9.2	〒395-0051 飯田市高羽町4丁目6-7 TEL 0265-49-8850	倉田 員志

Ⅲ 企画関係

1. 長野県の観光地利用者数

(単位：万人、億円)

区分	平成20年	平成21年	平成22年	平成23年	平成24年
延利用者数	8,675	9,174	8,680	8,435	8,472
観光消費額	3,217	3,349	3,127	3,067	3,097

調査対象：長野県内284か所の観光地（平成24年）

※資料 長野県観光部観光企画課（長野県ホームページより）

2. 観光圏整備実施計画

観光庁では、観光立国の実現に向けて、国際競争力の高い魅力ある観光地の形成を促進するため、「観光圏の整備による観光旅客の来訪及び滞在の促進に関する法律」に基づき、複数の観光地が連携して2泊3日以上以上の滞在型観光を目指す「観光圏」の形成を促進しているところです。

長野県内においては、平成22年度に立山黒部アルペンルート広域観光圏が、平成24年度には信越観光圏が認定を受けています。

また、平成24年12月27日に改正された「観光圏の整備による観光旅客の来訪及び滞在の促進に関する基本方針」に基づき、新たに観光圏整備事業を実施する観光圏として、雪国観光圏と八ヶ岳観光圏が新観光圏として認定されました。

平成22年度観光圏整備実施計画認定対象地域（長野県関係）

圏域名	協議会名	目指す観光圏の姿（キーコンセプト）
立山黒部アルペンルート広域観光圏	立山黒部アルペンルート広域観光圏協議会	国際的にも大規模な山岳ルートである「立山黒部アルペンルート」を軸として、自然観光に加え、食のイベント開催、外国人向けの農家民泊の推進等により地元の歴史や文化に触れるような滞在型観光の提供を目指す。
長野県：大町市、富山県：立山町		

平成24年度観光圏整備実施計画認定対象地域（長野県関係）

圏域名	協議会名	目指す観光圏の姿（キーコンセプト）
信越観光圏	信越観光圏協議会	善光寺発こころの旅路「信越ふるさと回廊」を基本コンセプトに、むかし懐かしい原風景の地を巡り、地域の人々との暮らしの知恵や技を通じた交流、そしてウィンタースポーツ、トレッキング、ウォーキング、温泉等を楽しみながら、豊かな心を取り戻していくふるさとのような観光圏の形成を目指す。
長野県：長野市、須坂市、中野市、飯山市、千曲市、山ノ内町、小布施町、信濃町、坂城町、小川村、高山村、飯綱町、野沢温泉村、木島平村 新潟県：上越市、妙高市		

平成25年度新観光圏整備実施計画認定対象地域（長野県関係）

圏域名	協議会名	目指す観光圏の姿（キーコンセプト）
雪国観光圏	雪国観光圏推進協議会	雪国の自然環境と文化の魅力国内外にアピールし、観光客の来訪及び滞在促進をめざす雪国観光圏ブランドを確立する。
長野県：栄村 新潟県：十日町市、魚沼市、南魚沼市、湯沢町、津南町 群馬県：みなかみ町		
八ヶ岳観光圏	八ヶ岳観光圏整備推進協議会	豊かな自然と歴史文化、芸術に彩られた上質な日常を、暮らすように旅する滞在型観光地として、農的な体験等の特色ある優れた景観と様々な活動・体験のブランドイメージを形成し、連泊滞在、リピートを促進する。
長野県：富士見町、原村、山梨県：北杜市		

3. 訪日外国人旅行者の受入環境整備事業

訪日外国人旅行者が安心して快適に、移動・滞在・観光することができる環境を提供することにより、訪日外国人旅行者の訪問を促進するとともに、満足度を高め、リピーターの増加を図ることを目的に事業を実施しています。

○受入環境整備に係る外客受入拠点整備事業

戦略拠点・地方拠点地域において、訪日外国人旅行者の受入に必要不可欠な環境を整えるため、マーケットの視点を踏まえたうえで、重点事業課題に沿った受入環境整備を行うことにより、訪日外国人旅行者の満足度のより高い受入環境を実現する中で、地域特性や資源を活用した受入環境整備などの4つの課題において平成25年度は全国16地域が採択され、北陸信越運輸局管内では松本市と金沢市が地方拠点として選定されました。

平成25年度外客受入拠点選定地域（長野県関係）

選定地域	重点課題	事業内容
松本市	地域特性や資源を活用した受入環境整備	山岳観光における受入環境整備…ICT技術を活用しながら公衆無線LANを必要としない情報提供手法を検討し、自然が豊富な地域など公衆無線LANの設置が困難な地域においても観光資源の情報を提供することで、旅行者の満足度の向上を図る。

○受入環境サポーター派遣事業

日本在住の留学生等の外国人を受入環境整備サポーターとして全国の観光地に派遣し、地域においてテーマ性を有する観光を体験しながら、地域の観光資源に関する評価を実施し、受入環境整備が遅れている部分の明確化を行います。その後サポーター、自治体、地元観光事業者等がともに改善策を作成することで、訪日外国人旅行者の受入環境整備を促進します。

平成25年度については長野市において実施しています。

4. V J（ビジット・ジャパン）事業

平成25年度V J 地方連携事業計画一覧（長野県関係分）

	事業名	事業実施主体(長野県関係)	事業概要
アライアンス	スキー観光客等誘致推進事業	長野-新潟スノーリゾートアライアンス実行委員会	スキーリゾートとしての白馬、志賀、野沢温泉、妙高をスキーリゾート地としてオーストラリアをはじめとした英語圏である英国・シンガポールのFIT（個人旅行者）をターゲットとしたリピーター定着に向け、当該エリア豊富で良質な雪で、初級から上級者まで楽しめるスキー場であること、また、日本文化体験や趣向を凝らした着地型ツアーやスキー場に隣接する温泉を利用しての健康増進などスキー以外の大きな魅力について、旅行博やマスコミ等を通じて継続的にPRを行い、満足度の高いスノーリゾート地としての情報を効果的に発信する。 平成25年度においては、オーストラリア、シンガポール、自国に十分なスキー場のない英国を主な市場とし、広く英語圏へのスキー客の誘客に取り組み、V J本部事業と連携しながら引き続き、プロモーションを行う。
中国	中国（北京）スキー観光客等誘致推進事業	長野県(社)信州・長野県観光協会 他1団体	国内におけるスキー人口は平成4年をピークに下降の一途を辿っており、海外、特に中国を始めとするアジア圏からのスキー誘客の拡大が期待されている。 中国は有数の訪日旅行市場であり、スキー人口も多い北京市を当面の最重要市場とし、現地プロモーションとして北京市等で開催されるスキー展覧会への出展、現地旅行会社、メディア等を対象とする観光説明・商談会を実施するほか、スキー関係者を長野県に招聘し、冬のリゾート地としての長野県の魅力とウィンタースポーツの醍醐味をPRする複合的な冬季観光プロモーションを実施し、誘客促進を図る。

	事業名	事業実施主体 (長野県関係)	事業概要
中国	中国FIT誘致推進事業	長野県 (株)信州・長野県観光協会 他 1 団体	中国では、個人観光ビザの発給要件が緩和され、団体旅行からFITに移行しつつある。FITは政治問題等の外的要因の影響を受けにくいと言われており、今後も比較的堅調な需要が期待できる。 中国で最もFITが増えている上海において、現地旅行社等と連携し東京ー長野を結ぶ周遊バスをPRし、長野県の知名度向上とパッケージツアー造成を図る。
	中国教育旅行誘致事業	長野県 中部広域観光推進協議連盟	長野県知事を団長に、北陸信越運輸局、中部運輸局、中部広域観光連盟、関係自治体からなるハイレベルミッションを中国(北京・上海)に派遣し、国家行政機関等への訪問や航空会社へ訪問するとともに現地旅行会社向けにセミナーを開催するなど、中部北陸地域(昇龍道)の知名度向上・特性を幅広くPRするとともに、個人旅行、教育旅行やインセンティブツアー等について、長野県を含む北陸・中部地域への誘致促進を図る。
タイ	タイものづくり観光誘致推進事業	諏訪地方観光連盟 他 2 団体	昨年度実施した中国への同事業のノウハウを活用しつつ、平成25年度はタイ向けに諏訪地域の精密機械工場の見学や「ものづくり体験」のインセンティブツアーやテクニカルビジットによる訪日教育旅行の誘致を図る。
台湾	台湾FIT誘客促進事業	長野県 (株)信州・長野県観光協会 他 2 団体	台湾は、FITの割合が6割を超え、来日回数が2～5回の旅行者が4割を占めるなど、リピーターが多いのが特徴である。台湾から長野県への観光客は、現状では立山黒部アルペンルートからの団体客が多いが、今後、増加が見込まれるFITの誘客を図るため、ITF(台北国際旅行博)では、羽田・成田空港からのアクセスの良さと温泉・自然など台湾人観光客に人気の観光資源をPRするとともに、現地旅行社、JR東日本との連携により、「JR EAST PASS」を使った草津、軽井沢等を周遊するFIT向けの具体的な商品提案を行う。 また、FIT誘客には、「長野県」の認知度向上が必要不可欠なため、台湾の著名人を活用した広告宣伝を行うために招聘事業を実施し、更に台湾で主流のネット広告を展開するなど複合的なプロモーションを展開する。
	台湾教育旅行誘致事業	長野県 (株)信州・長野県観光協会 他 1 団体	JNTO主催の現地説明会や招請事業との連携に加え、長野県知事や教育旅行の受入に積極的な市町村の首長が訪台し、教育旅行誘致のトップセールスを行う等、積極的なプロモーションを実施しており、さらに高雄市と彰化県との間で観光分野や教育旅行等の両地域間の関係強化と人的交流の促進等を目的とする覚書も調印し、台湾教育旅行関係者との将来に向けた継続的、安定的な関係の構築が期待される。 こうした取り組みの成果を具体化するため、特に台湾中南部の地域からの誘致に力を入れることとし、現地訪問や招聘による関係者の受入を実施する。台湾の教育旅行は複数の学校交流が必須となっており、また、体験内容等のニーズも非常に多様化しているため、長野県同様に訪日教育旅行誘致に力を入れている隣県の群馬県と連携し、農村体験やスキー体験、だるま製作など、両県ならではの体験プログラム等を取り入れた質の高い教育旅行を提案する。

	事業名	事業実施主体（長野県関係）	事業概要
台湾	上信越地域における台湾からの観光客誘客促進事業	上信越国際観光テーマ地区推進協議会（長野県、新潟県、群馬県）	長野・新潟・群馬の上信越3県は東京から近く、自然や温泉、雪などの魅力が特徴的な地域である。台湾からの誘客促進に向けて継続的に誘致活動を展開してきた当協議会は、新潟空港の定期便就航を、成田及び羽田空港の増便と合わせた当地域へアクセスする際の航空路線の利便性向上を好機と捉え、新潟空港発着を含む新たなモデルルートを作成し、旅行会社を招聘して旅行商品造成を図る。また、招聘した旅行会社とタイアップして、現地メディアに広告を掲載する。加えて、上信越地域の旅行商品を調査してリスト化し、旅行会社招聘で造成された商品を加えてリーフレットを作成し、各県が参加する観光展で配布し誘客促進を図る。
香港	香港山岳高原FIT誘客事業	長野県（知信州・長野県観光協会 中部国際空港㈱）	香港では、FITを中心に高負荷価値な旅行を指向する傾向がある。長野県ならではの山岳高原観光（南アルプス、上高地等）の魅力と豊富な自然体験メニューをPRすることにより、商品造成と誘客を図る。
韓国	「日本・北アルプス回廊」旅誘客事業	大糸タイムス株式会社 他2団体	日本アルプスを囲む国内有数の山岳観光地のトレッキングコースは整備され国内でも大衆化しており、外国人のための多言語表示も整っている。トレッキングが流行しつつある韓国の代表的なトレッキング専門誌の記者並びに旅行会社を招聘し、北アルプスのトレッキングと北陸地域の観光地のPRを図り、旅行商品造成に繋げる。
東南アジア	東南アジア誘客促進事業	長野県、岐阜県	今後有望な東南アジア（シンガポール、タイ、マレーシア）向けメディア招聘及び現地セールスを行い、観光地の認知度向上を図り、商品造成や誘客に結びつける。

5. 地域公共交通確保維持改善事業

平成19年10月に施行された「地域公共交通の活性化及び再生に関する法律」に基づき平成20年度から「地域公共交通活性化・再生総合事業」の制度が創設され、同法律に基づく計画策定や、計画に基づく公共交通利用促進のための取組を支援してきました。

平成23年4月からは、「地域公共交通確保維持改善事業」の制度が創設され、公共交通を確保・維持するための支援をしています。

平成25年9月30日現在の状況は次のとおりです。

【平成25事業年度 地域内フィーダー系統確保維持計画認定事業】

協議会名等	関係市町村	事業概要 (運行系統数)
長野市（長野市公共交通活性化・再生協議会）	長野市	3系統
信濃町地域公共交通協議会	信濃町	12系統
上田市公共交通活性化協議会	上田市	13系統
飯田市地域公共交通改善市民会議	飯田市	15系統
小諸市コミュニティ交通協議会	小諸市	11系統
伊那市地域公共交通協議会	伊那市	8系統

協議会名等	関係市町村	事業概要 (運行系統数)
安曇野市地域公共交通協議会	安曇野市	9系統
松川町地域公共交通対策協議会	松川町	16系統
岡谷市地域公共交通活性化協議会	岡谷市	5系統
松本市（松本市地域公共交通会議）	松本市	32系統
須坂市地域公共交通会議	須坂市	12系統
中野市地域公共交通対策協議会	中野市	5系統
立科町（立科町地域公共交通活性化協議会）	立科町	5系統
青木村地域公共交通会議	青木村	19系統
阿智村地域公共交通協議会	阿智村	20系統
豊丘村地域公共交通会議	豊丘村	7系統
生坂村（生坂村地域公共交通協議会）	生坂村	9系統
朝日村地域公共交通協議会	朝日村	5系統
川上村（川上村地域公共交通活性化協議会）	川上村	1系統
下伊那南部地域公共交通対策協議会	阿南町、下條村、売木村、天龍村、泰阜村	6系統
茅野市・原村地域公共交通活性化協議会	茅野市、原村	26系統
佐久市地域公共交通確保維持改善協議会	佐久市	11系統
飯山市地域公共交通会議	飯山市	1系統
諏訪市地域公共交通協議会	諏訪市	1系統
辰野町地域公共交通会議	辰野町	3系統
塩尻市地域公共交通会議	塩尻市	1系統
西部コミュニティバスを守り育てる会	根羽村	1系統

【平成25年度 地域公共交通調査事業】

協議会名	関係市町村
諏訪市地域公共交通協議会	諏訪市
中川村地域公共交通会議	中川村

【平成25年度 地域協働推進事業計画認定事業】

協議会名	関係市町村
松本市地域公共交通協議会	松本市

6. バリアフリー教室

バリアフリー教室は、高齢者や身体に障害のある方の疑似体験や歩行介助等の体験をすることにより、バリアフリーについての理解を深めると共に、誰もが快くサポートができる「心のバリアフリー社会」の実現を目指すことを目的に、開催しています。

開催年月日	場所	参加者
平成17年9月9日	J R上田駅	上田市立上田第四中学校の生徒
平成18年11月14日	J R塩尻駅と駅前広場	塩尻市立塩尻中学校の生徒
平成19年10月30日	長野電鉄須坂駅と駅前広場	須坂市立森上小学校の生徒
平成20年11月25日	小布施町立栗ヶ丘小学校と小布施町役場駐車場	小布施町立栗ヶ丘小学校の生徒
平成21年11月24日	長野市立寺尾小学校	長野市立寺尾小学校の生徒
平成23年11月17日	千曲市立更埴西中学校	千曲市立更埴西中学校の生徒
平成25年2月20日	アルピコ交通(株)本社	アルピコ交通(株)の乗務員等

7. 低公害車普及状況

平成24年度 低公害車保有台数（登録自動車）

平成25年3月末現在

		新潟県	富山県	石川県	長野県	管内計	全国
低燃費かつ 低排出ガス 認定車	ガソリン	42,496	26,708	26,491	37,863	133,558	2,483,516
	ディーゼル	4,668	1,778	1,714	3,196	11,356	195,898
	ハイブリッド	38,319	23,386	26,270	41,436	129,411	2,447,829
	小計	85,483	51,872	54,475	82,495	274,325	5,127,243
電気自動車		336	321	235	339	1,231	25,302
FCV（燃料電池自動車）		0	0	0	0	0	45
CNG（天然ガス自動車） （H21NOX10%低減）		74	17	30	8	129	6,227
PHV（プラグインハイブリッド）		256	222	213	364	1,055	17,289
クリーンディーゼル乗用		1,530	720	671	2,015	4,936	76,238
低公害車合計		87,679	53,152	55,624	85,221	281,676	5,252,344
全車両数		973,507	517,876	529,171	977,700	2,998,254	47,322,547
低公害車普及率（%）		9.0	10.3	10.5	8.7	9.4	11.1

※大型特殊自動車、被けん引車は除く。

IV 業種別事業者一覧表

(平成25年3月31日現在)

業 種		基 本 数	事業者(場)数	車 両 数
旅 客	一般乗合旅客自動車運送事業		91	1,491
	一般貸切旅客自動車運送事業		162	1,288
	一般乗用旅客 自動車運送事業	法 人	211	2,983
		個 人	100	100
計		311	3,083	
貨 物	一般貨物自動車運送事業		880	17,288
	(特別積合せ)		(9)	(189)
	(霊 柩)		(81)	(222)
	特定貨物自動車運送事業		7	106
	計		887	17,394
整 備	認証工場		2,080	
	指定整備工場		514	
	整備士養成施設	1 種	7	
		2 種	6	
登 録	自動車販売(封印委託)		甲種 1	
			乙種 47	
			丙種 17	
	自動車回送運行		206	
一般自動車ターミナル			1	

※ 特別積合せトラックについては、県内に本社を有する事業者のみで、車両数は県内に配置する運行車数のみである。

V 輸送関係

1. 鉄道事業（民鉄）の輸送実績

民鉄輸送実績

単位：千人

事業者名	項目	年 度						
		20	21	22	23	24		
長野電鉄株式会社	営業キロ	57.6	57.6	57.6	57.6	33.2		
	輸送人員 (千人)	定期外	3,281	3,162	3,111	3,118	2,877	
		定 期	通勤	2,237	2,198	2,186	2,230	2,163
			通学	2,735	2,656	2,709	2,664	2,472
			計	4,972	4,854	4,895	4,894	4,635
		合 計	8,253	8,016	8,006	8,012	7,512	
上田電鉄株式会社	営業キロ	11.6	11.6	11.6	11.6	11.6		
	輸送人員 (千人)	定期外	674	658	634	617	606	
		定 期	通勤	226	226	232	228	214
			通学	354	329	325	331	359
			計	580	555	557	559	573
		合 計	1,254	1,213	1,191	1,176	1,179	
しなの鉄道株式会社	営業キロ	65.1	65.1	65.1	65.1	65.1		
	輸送人員 (千人)	定期外	3,240	3,066	2,894	2,943	2,950	
		定 期	通勤	3,088	3,056	3,020	2,997	2,948
			通学	4,115	4,094	4,065	4,101	4,176
			計	7,203	7,150	7,085	7,098	7,124
		合 計	10,443	10,216	9,979	10,041	10,074	
アルピコ交通株式会社 (松本電鉄)	営業キロ	14.4	14.4	14.4	14.4	14.4		
	輸送人員 (千人)	定期外	554	524	509	515	545	
		定 期	通勤	171	164	167	187	199
			通学	667	690	771	798	813
			計	838	854	938	985	1,012
		合 計	1,392	1,378	1,447	1,500	1,557	
関西電力株式会社	営業キロ	6.1	6.1	6.1	6.1	6.1		
	輸送人員 (千人)	定期外	1,012	1,111	1,021	865	888	
		定 期	通勤	0	0	0	0	0
			通学	0	0	0	0	0
		合 計	1,012	1,111	1,021	865	888	

資料：鉄道事業実績報告書

注) 上田電鉄株式会社は、平成17年10月3日上田交通株式会社から分割により設立

2. 乗合バス事業の輸送実績

(1) 輸送実績

区分 \ 年度	20	21	22	23	24
事業者数	52	66	70	77	91
車両数(両)	1,456	1,080	1,248	1,370	1,491
輸送人員(千人)	24,583	23,645	20,801	20,203	20,541
走行キロ(千キロ)	49,480	50,241	48,383	54,517	57,962
営業収入(万円)	1,240,836	1,105,604	1,118,549	1,208,331	1,207,620

(2) 輸送概況指数

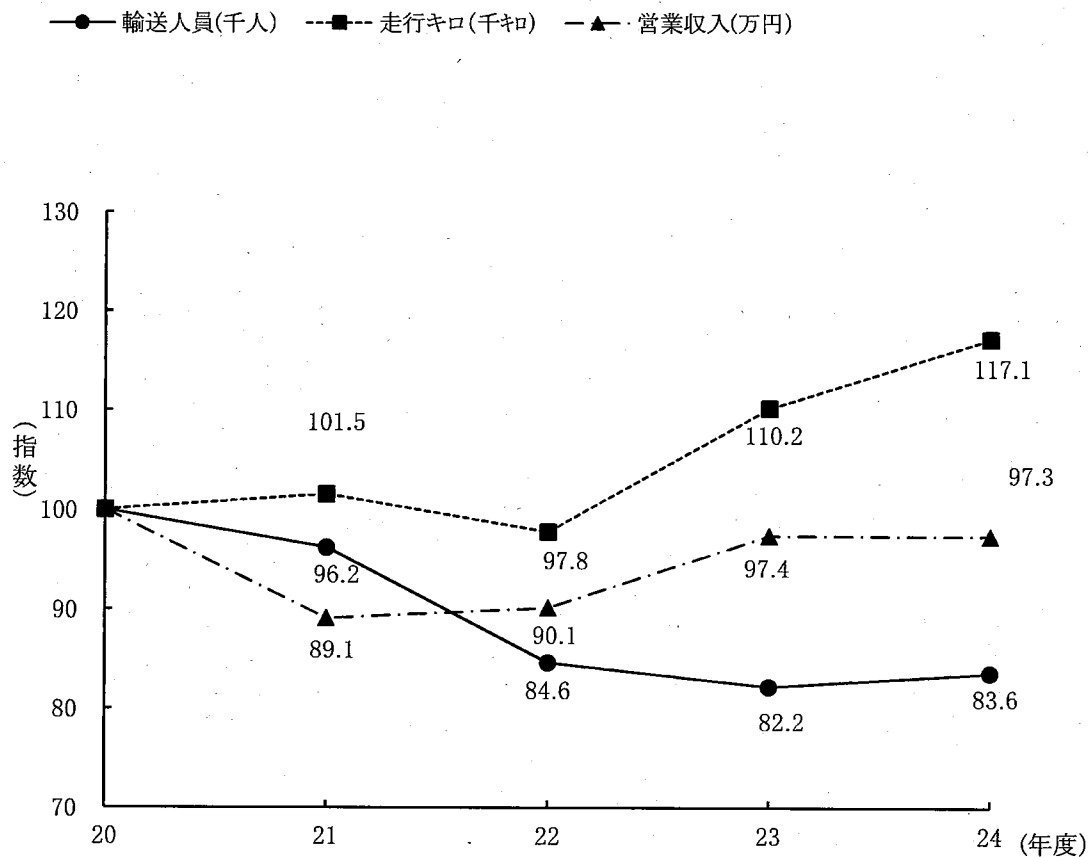

注1. 平成20年度からは、平成18年10月の道路運送法改正により、一般乗合旅客自動車運送事業の許可を受けたものとみなされた事業者の実績を含む。

注2. 他県に主たる事務所を有する事業者の実績を含む。

3. 乗合バス運賃の概要

認可年月日 平9. 3.21

(* 平11. 6. 3)

(** 平 9.10. 9)

(*** 平 5. 5.21)

(川中島バス平21. 6.18)

(長電バス平24. 6. 7)

(1) 基準賃率及び最低旅客運賃

会社名	基準賃率 a	最低運賃	会社名	基準賃率 a	最低運賃
アルピコ交通			おんたけ交通	47円70銭	150円
(旧川中島バス)	50円20銭	170円	草軽交通	** 49円90銭	130円
(旧松本電鉄)	46円20銭	150円	西武高原バス	47円20銭	120円
(旧諏訪バス)	48円60銭	150円	関電アメニックス	58円10銭	150円
長電バス	50円20銭	170円	中央アルプス交通	48円60銭	150円
千曲バス	48円00銭	140円	ジェイアールバス関東	48円60銭	140円
上田バス	* 49円90銭	150円	伊那市	*** 49円80銭	200円
伊那バス	48円60銭	150円			

※特定路線の特別初乗運賃 (150円) を導入している事業者有り

(2) 運賃算定の基礎

(A+B+C+D+E)	2 km まで…キロ程 × 2 a	A
	2.1km ~ 10kmまで…キロ程 × a	B
	10.1km ~ 20kmまで…キロ程 × 0.8 ~ 0.9 a	C
	20.1km ~ 30kmまで…キロ程 × 0.7 ~ 0.8 a	D
	30.1km 以上…キロ程 × 0.6 ~ 0.75 a	E
a……………基準賃率		

(3) 定期旅客運賃

通勤	1ヶ月	旧区間基準運賃 × 60 × (1 - 0.3) × 105/103	一ヶ月・三ヶ月以外は一部事業者が取り扱います。
	2ヶ月	1ヶ月の定期運賃 × 2 × (1 - 0.02)	
	3ヶ月	1ヶ月の定期運賃 × 3 × (1 - 0.05)	
	4ヶ月	1ヶ月の定期運賃 × 4 × (1 - 0.07)	
	6ヶ月	1ヶ月の定期運賃 × 6 × (1 - 0.1)	
通学	1ヶ月	15.0kmまで旧区間基準運賃 × 60 × (1 - 0.4) × 105/103 15.0km以上旧区間基準運賃 × 60 × (1 - 0.8) × 105/103	
	2ヶ月	1ヶ月の定期運賃 × 2 × (1 - 0.02)	
	3ヶ月	1ヶ月の定期運賃 × 3 × (1 - 0.05)	
	4ヶ月	1ヶ月の定期運賃 × 4 × (1 - 0.07)	
	6ヶ月	1ヶ月の定期運賃 × 6 × (1 - 0.1)	
その他、片道通勤、片道通学、特殊定期、観光特殊定期、持参人式等があります。			

※旧区間基準運賃……消費税5%転稼前の基準賃率に基づく運賃

(4) 回数旅客運賃

普通回数券 (9%引) 特殊 (買物) 回数券 (20%引・23%引)

通学回数券 (23%引) など

ほかに特殊割引 (身体障害者割引・児童障害者割引・知的障害者割引) 特殊割増 (有料道路割増・観光割増) があります。

4. 貸切バス事業の輸送実績

(1) 輸送実績

区分 \ 年度	20	21	22	23	24
事業者数	137	131	155	159	162
車両数(両)	1,451	1,307	1,274	1,315	1,288
輸送人員(千人)	6,290	4,838	5,188	4,783	4,987
走行キロ(千キロ)	69,855	48,902	49,788	45,935	48,346
運行回数(回)	563,475	243,197	234,390	212,398	217,406
営業収入(万円)	1,301,221	1,104,666	1,094,570	1,190,966	1,216,214

(2) 輸送概況指数

- 輸送人員(千人)
- 走行キロ(千キロ)
- ▲--- 営業収入(万円)

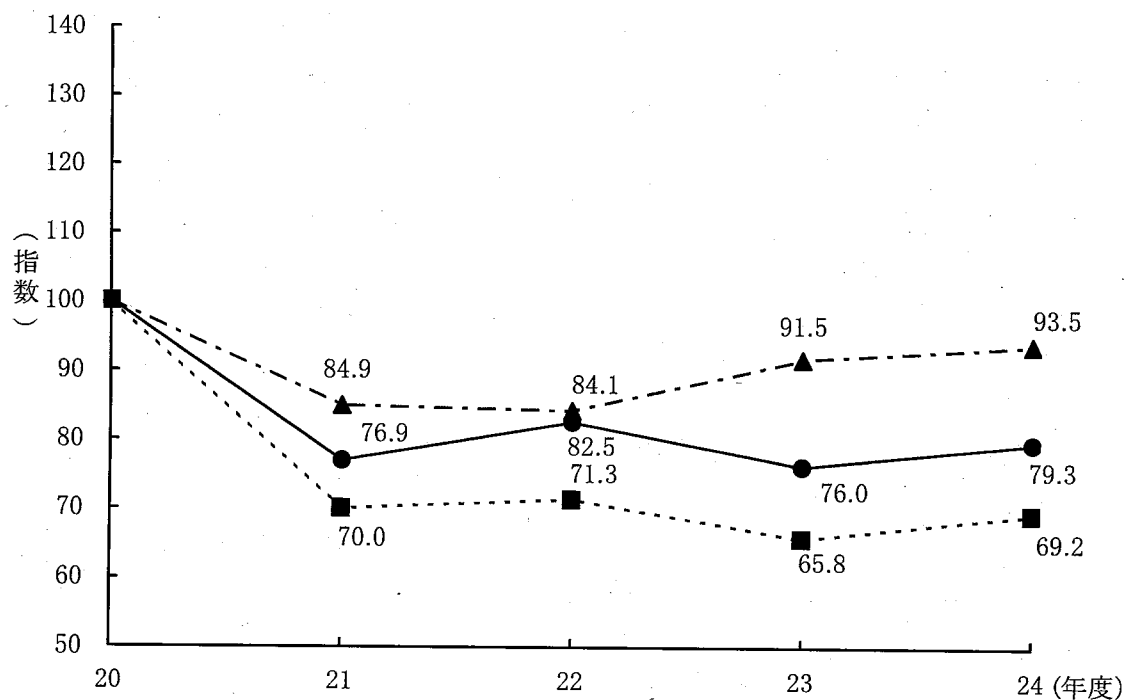

注1. 19年度から道路運送法第21条第2号の許可に基づく乗合運送の実績は除く。

注2. 他県に主たる事務所を有する事業者の実績は除く。

5. 貸切バス運賃の概要

公示年月日 平成26年3月26日

			上限	下限
運賃	キロ制運賃 (1km当たり)	大型車	170	120
		中型車	150	100
		小型車	120	90
	時間制運賃 (1時間当たり)	大型車	7,350	5,090
		中型車	6,210	4,300
		小型車	5,330	3,690
料金	交替運転者配置料金	1km当たり	30	20
		1時間当たり	2,820	1,950
	深夜早朝運行料金		時間制運賃及び交替運転者配置 料金(1時間当たり)の2割増し	
	特殊車両割増料金		運賃の5割増し	

※運賃の額は、上記の範囲内

※料金の額は、上記の範囲内で確定額

6. タクシー事業の輸送実績

1. 法人

(1) 輸送実績

区分 \ 年度	20	21	22	23	24
事業者数	207	208	211	209	211
車両数(両)	3,295	3,187	3,073	3,039	2,983
輸送人員(千人)	16,943	15,332	14,945	14,529	14,122
走行キロ(千キロ)	102,586	95,079	93,129	89,932	85,553
運行回数(千回)	11,077	9,979	9,695	9,438	9,215
営業収入(万円)	1,887,913	1,679,043	1,663,137	1,603,486	1,537,751

(2) 輸送概況指数

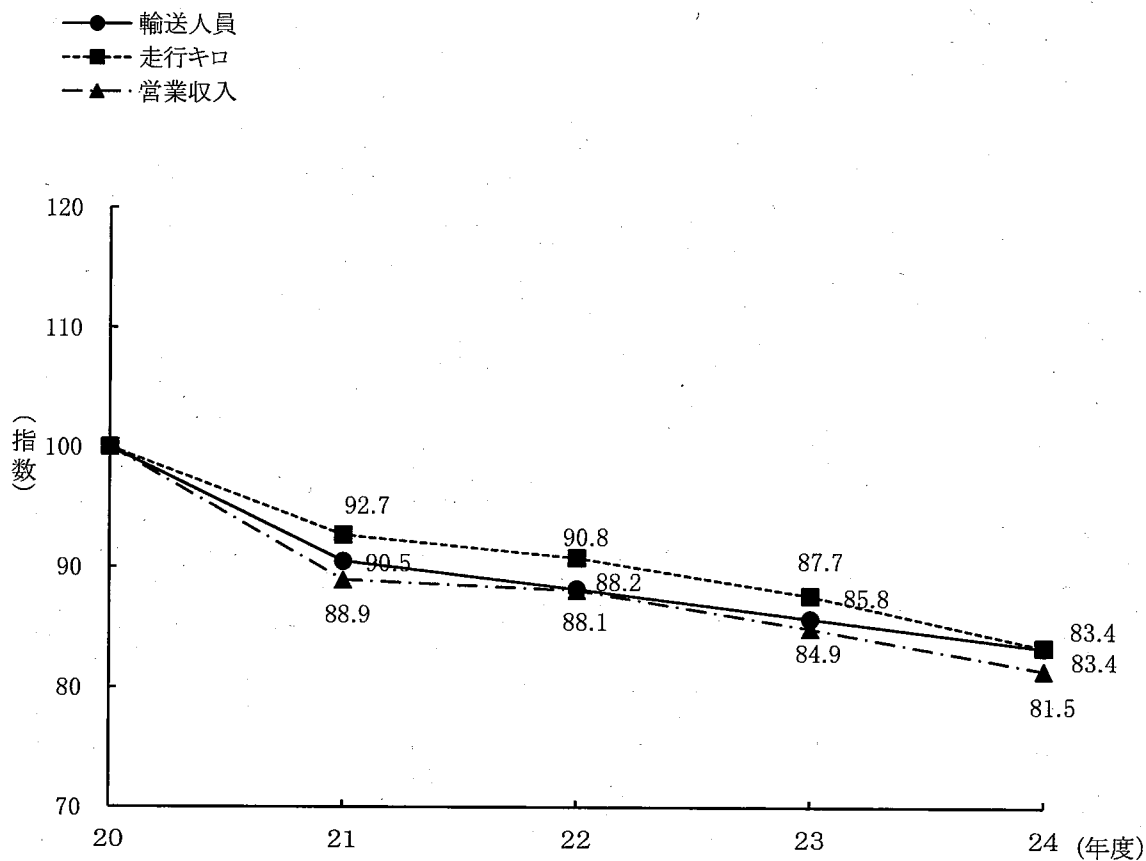

注1. 道路運送法第21条第2号の許可に基づく乗合運送の実績は除く。

注2. 他県に主たる事務所を有する事業者の実績を含む。

2. 個人タクシー

(1) 輸送実績

区分 \ 年度	20	21	22	23	24
事業者数	107	105	103	101	100
車両数(両)	107	105	103	101	100
輸送人員(千人)	278	257	232	230	236
走行キロ(千キロ)	2,226	2,152	1,939	1,892	1,946
運行回数(千回)	192	172	160	170	159
営業収入(万円)	34,643	32,409	30,312	30,199	32,737

(2) 輸送概況指数

- 輸送人員(千人)
- 走行キロ(千キロ)
- ▲ 営業収入(万円)

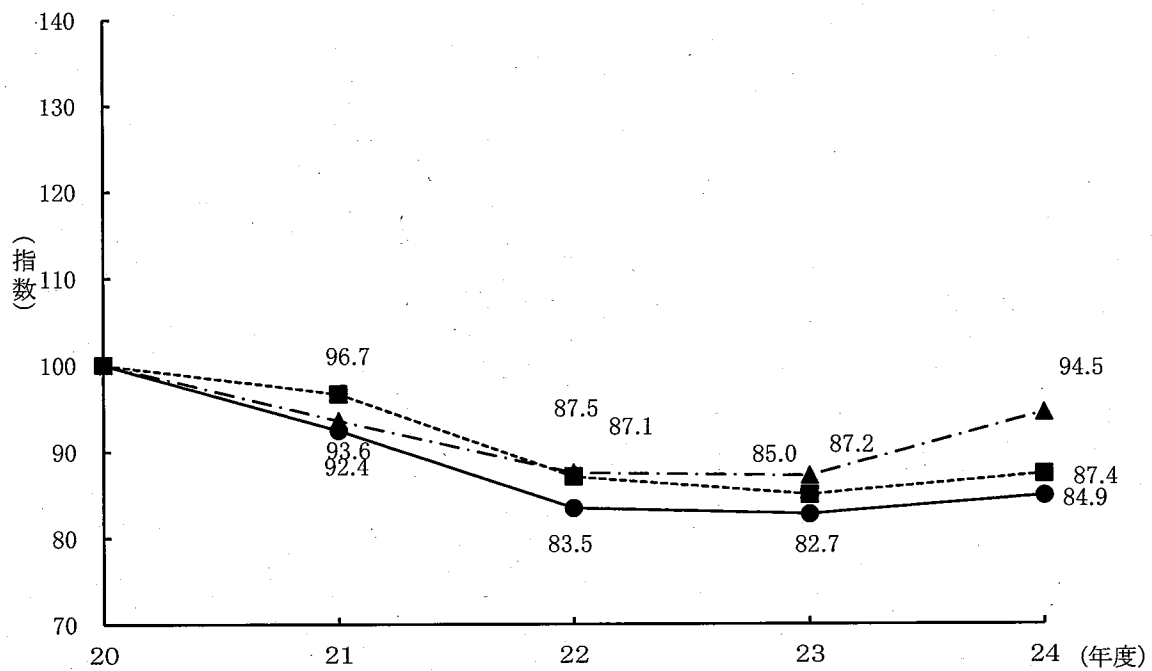

7. タクシー運賃の概要

・長野県A地区(長野市A(長野市のうち、平成17年1月1日合併前の長野市及び平成17年1月1日に編入された旧更級郡大岡村、旧上水内群戸隠村・鬼無里村の区域)、千曲市、埴科郡の区域)

区 分		初 乗 運 賃	加 算 運 賃
距離制運賃	特定大型車	1. 458kmまで 890円～940円	235m～248mまでごとに 120円
	大型車	1. 458kmまで 830円～880円	205m～217mまでごとに 120円
	普通車	1. 458kmまで 670円～710円	286m～303mまでごとに 100円
時間及距離併用金制	特定大型車	時速10km以下の走行時間について 1分25秒～30秒ごとに 120円	
	大型車	時速10km以下の走行時間について 1分15秒～20秒ごとに 120円	
	普通車	時速10km以下の走行時間について 1分45秒～50秒ごとに 100円	
時間制運賃	特定大型車	最初の1時間まで9,450円～10,000円 以後30分ごと4,700円～5,000円	
	大型車	最初の1時間まで 9,200円～9,800円 以後30分ごと4,600円～4,900円	
	普通車	最初の1時間まで 6,600円～7,000円 以後30分ごと3,300円～3,500円	
待料金	特定大型車	1分25秒～30秒増すごとに 120円	
	大型車	1分15秒～20秒増すごとに 120円	
	普通車	1分45秒～50秒増すごとに 100円	
迎車回送料金		1車1回ごとに 150円～180円	

※迎車回送料金以外の運賃料金については、平成14年7月1日付け北陸信越運輸局長公示第16号の「自動認可運賃」による(26. 2. 28改正)

- ・身体障害者割引・知的障害者割引……1割引
- ・遠距離割引……9,000円を超えた額に対して1割引
- ・深夜早朝割増(午後10時以降午前5時までの間)……2割増
- ・冬期割増(12月24日～3月5日)……2割増

飯山市、中野市、下水内郡、下高井郡、下安曇郡小谷村・白馬村、下水内郡信濃町・飯綱町の地域を走行する自動車に限る。

・長野県B地区(長野市A地区を除く長野県全域)

区 分		初 乗 運 賃	加 算 運 賃
距離制運賃	特定大型車	1. 458kmまで 850円～920円	208m～225mまでごとに 120円
	大型車	1. 458kmまで 790円～860円	210m～229mまでごとに 120円
	普通車	1. 458kmまで 650円～700円	288m～310mまでごとに 100円
運賃時間及距離併待料用金制	特定大型車	時速10km以下の走行時間について 1分15秒～25秒ごとに 120円	
	大型車	時速10km以下の走行時間について 1分20秒～25秒ごとに 120円	
	普通車	時速10km以下の走行時間について 1分45秒～55秒ごとに 100円	
時間制運賃	特定大型車	最初の1時間まで9, 150円～9, 950円 以後30分ごと4, 500円～4, 900円	
	大型車	最初の1時間まで 9, 000円～9, 850円 以後30分ごと4, 450円～4, 850円	
	普通車	最初の1時間まで 6, 500円～7, 050円 以後30分ごと3, 200円～3, 450円	
待料金	特定大型車	1分15秒～25秒増すごとに	120円
	大型車	1分20秒～25秒増すごとに	120円
	普通車	1分45秒～55秒増すごとに	100円
迎車回送料金		1車1回ごとに 150円～180円	

※迎車回送料金以外の運賃料金については、平成14年7月1日付け北陸信越運輸局長公示第16号の「自動認可運賃」による(26. 2. 28改正)

- ・身体障害者割引・知的障害者割引……………1割引
- ・遠距離割引……………9, 000円を超えた額に対して1割引
- ・深夜早朝割増(午後10時以降午前5時までの間)……………2割増
- ・冬期割増(12月24日～3月5日)……………2割増

飯山市、中野市、下水内郡、下高井郡、下安曇郡小谷村・白馬村、下水内郡信濃町・飯綱町の地域を走行する自動車に限る。

8. 貨物自動車運送事業の推移

1. 特別積合せトラック事業

区分 \ 年度	20	21	22	23	24
事業者数	11	11	11	11	11
車両数(両)	259	206	253	227	191

注 1. 事業者数は、県内に本社を有する事業者と日本通運(株)長野支店を計上した。

2. 車両数は、運行車のみ計上した。

2. 一般トラック事業

区分 \ 年度	20	21	22	23	24
事業者数	801	797	802	810	799
車両数(両)	18,422	17,119	16,925	16,985	17,060

注 1. 霊柩を除いて計上した。

3. 特定トラック事業

区分 \ 年度	20	21	22	23	24
事業者数	8	8	8	7	7
車両数(両)	111	110	112	108	106

VI 登録関係

1. 全国都道府県別自動車保有車両数等

都道府県	種別	検査自動車			軽自動車	合計	順位	人口比		
		登録車	小型二輪車	計				人口	一台あたり人口	順位
北海道		2,483,666	52,338	2,536,004	1,139,113	3,675,117	6	5,465,451	1.49	36
青森	森	537,492	10,818	548,310	446,767	995,077	30	1,372,010	1.38	30
岩手	手	540,825	13,484	554,309	448,771	1,003,080	27	1,314,180	1.31	20
宮城	城	995,846	29,489	1,025,335	607,688	1,633,023	18	2,318,692	1.42	32
秋田	田	439,980	9,995	449,975	367,570	817,545	38	1,076,205	1.32	21
山形	形	505,827	12,241	518,068	407,670	925,738	32	1,155,942	1.25	10
福島	島	927,083	26,076	953,159	645,284	1,598,443	19	1,980,259	1.24	8
東北局計		3,947,053	102,103	4,049,156	2,923,750	6,972,906	-	9,217,288	1.32	-
茨城	城	1,604,757	47,156	1,651,913	867,217	2,519,130	11	2,997,072	1.19	4
栃木	木	1,068,524	35,525	1,104,049	573,117	1,677,166	16	2,010,934	1.20	5
群馬	馬	1,057,778	33,291	1,091,069	661,014	1,752,083	15	2,023,382	1.15	1
埼玉	玉	2,643,871	91,670	2,735,541	1,233,761	3,969,302	3	7,272,304	1.83	42
千葉	葉	2,368,946	74,541	2,443,487	1,078,792	3,522,279	7	6,240,455	1.77	41
東京	京	3,200,347	169,802	3,370,149	1,038,652	4,408,801	2	13,142,640	2.98	47
神奈川	川	2,813,629	122,763	2,936,392	1,024,793	3,961,185	4	9,083,643	2.29	45
山梨	梨	400,670	13,092	413,762	324,096	737,858	41	863,917	1.17	3
関東局計		15,158,522	587,840	15,746,362	6,801,442	22,547,804	-	43,634,347	1.94	-
新潟	潟	991,148	28,291	1,019,439	805,437	1,824,876	14	2,361,133	1.29	17
富山	山	525,507	11,597	537,104	350,178	887,282	35	1,094,827	1.23	6
石川	川	534,269	11,299	545,568	337,110	882,678	36	1,163,089	1.32	23
長野	野	985,848	32,462	1,018,310	848,879	1,867,189	12	2,165,604	1.16	2
北信局計		3,036,772	83,649	3,120,421	2,341,604	5,462,025	-	6,784,653	1.24	-
福井	井	370,312	7,450	377,762	274,205	651,967	43	810,552	1.24	9
岐阜	阜	992,752	24,269	1,017,021	644,772	1,661,793	17	2,102,879	1.27	12
静岡	岡	1,651,235	56,553	1,707,788	1,127,691	2,835,479	10	3,809,470	1.34	25
愛知	知	3,388,821	100,293	3,489,114	1,553,949	5,043,063	1	7,462,800	1.48	35
三重	重	833,627	24,418	858,045	625,556	1,483,601	21	1,871,619	1.26	11
中部局計		7,236,747	212,983	7,449,730	4,226,173	11,675,903	-	16,057,320	1.38	-
滋賀	賀	546,185	16,138	562,323	433,693	996,016	29	1,419,426	1.43	33
京都	都	790,148	30,549	820,697	508,266	1,328,963	23	2,587,129	1.95	44
大阪	阪	2,403,928	89,343	2,493,271	1,206,131	3,699,402	5	8,873,698	2.40	46
奈良	良	475,667	13,740	489,407	334,639	824,046	37	1,405,453	1.71	40
和歌山	山	344,831	10,687	355,518	389,408	744,926	40	1,016,563	1.36	28
兵庫	庫	1,827,292	62,560	1,889,852	1,086,000	2,975,852	9	5,660,302	1.90	43
近畿局計		6,388,051	223,017	6,611,068	3,958,137	10,569,205	-	20,962,571	1.98	-
鳥取	取	218,488	4,964	223,452	234,478	457,930	47	588,508	1.29	15
島根	根	258,741	5,247	263,988	281,518	545,506	46	713,134	1.31	19
岡山	山	775,966	24,523	800,489	700,060	1,500,549	20	1,946,083	1.30	18
広島	島	1,020,575	32,805	1,053,380	799,332	1,852,712	13	2,873,603	1.55	38
山口	口	554,897	14,727	569,624	492,672	1,062,296	25	1,447,499	1.36	27
中国局計		2,828,667	82,266	2,910,933	2,508,060	5,418,993	-	7,568,827	1.40	-
徳島	島	313,431	8,381	321,812	291,704	613,516	44	785,001	1.28	13
香川	川	394,504	11,476	405,980	361,216	767,196	39	1,010,707	1.32	22
愛媛	媛	484,487	14,761	499,248	503,660	1,002,908	28	1,440,117	1.44	34
高知	知	249,893	9,180	259,073	296,945	556,018	45	755,994	1.36	26
四国局計		1,442,315	43,798	1,486,113	1,453,525	2,939,638	-	3,991,819	1.36	-
福岡	岡	1,891,352	66,833	1,958,185	1,297,302	3,255,487	8	5,105,427	1.57	39
佐賀	賀	321,326	11,752	333,078	326,714	659,792	42	853,341	1.29	16
長崎	崎	415,014	15,230	430,244	499,978	930,222	31	1,427,133	1.53	37
熊本	本	691,087	20,931	712,018	624,827	1,336,845	22	1,825,361	1.37	29
大分	分	461,645	12,654	474,299	427,202	901,501	34	1,199,401	1.33	24
宮崎	崎	437,107	14,727	451,834	472,712	924,546	33	1,141,559	1.23	7
鹿児島	島	625,481	19,784	645,265	683,523	1,328,788	24	1,701,387	1.28	14
九州局計		4,843,012	161,911	5,004,923	4,332,258	9,337,181	-	13,253,609	1.42	-
沖縄	縄	440,083	16,436	456,519	569,912	1,026,431	26	1,437,994	1.40	31
全国計		47,804,888	1,566,341	49,371,229	30,253,974	79,625,203	-	128,373,879	1.61	-

(注) 1. 自家用乗用車数には、軽乗用自動車を含む。

① 自動車数→国土交通省自動車交通局「自動車保有車両数(平成25年3月31日現在)」

② 人口・世帯数→総務省自治行政局「住民基本台帳に基づく人口及び世帯数(平成25年3月31日現在)」

③ 面積→国土交通省国土地理院「全国都道府県市町村別面積調(平成24年10月1日現在)」

※ [面積] 全国計には都県にまたがる境界未定地域含む12,833.85km²

平成25年3月31日現在

世帯比			面積比			自家用乗用車数比					
世帯数	世帯当たり台数	順位	面積	1㎡当たり台数	順位	自家用乗用車数	順位	一当たり人口	順位	世帯当たり台数	順位
2,709,610	1.36	40	83,457	44	47	2,719,413	5	2.01	35	1.00	41
581,393	1.71	29	9,645	103	42	708,992	30	1.94	32	1.22	30
512,115	1.96	14	15,279	66	46	709,054	29	1.85	25	1.38	19
937,269	1.74	26	6,862	238	20	1,221,798	18	1.90	30	1.30	24
423,751	1.93	16	11,636	70	45	583,953	38	1.84	24	1.38	20
404,981	2.29	2	6,652	139	38	674,919	33	1.71	12	1.67	3
754,115	2.12	8	13,783	116	41	1,170,309	19	1.69	10	1.55	9
3,613,624	1.93	—	63,857	109	—	5,069,025	—	1.82	—	1.40	—
1,177,748	2.14	6	6,096	413	10	1,878,624	11	1.60	3	1.60	7
786,704	2.13	7	6,408	262	18	1,273,763	16	1.58	2	1.62	5
803,368	2.18	5	6,362	275	15	1,319,047	15	1.53	1	1.64	4
3,057,860	1.30	42	3,768	1,053	4	3,074,697	2	2.37	42	1.01	40
2,684,067	1.31	41	5,082	693	6	2,690,415	7	2.32	41	1.00	42
6,653,367	0.66	47	2,103	2,096	1	3,074,288	3	4.28	47	0.46	47
4,092,210	0.97	45	2,416	1,640	3	3,009,624	4	3.02	45	0.74	45
348,271	2.12	9	4,201	176	30	531,323	40	1.63	5	1.53	11
19,603,595	1.15	—	36,436	619	—	16,851,781	—	2.59	—	0.86	—
869,721	2.10	11	10,364	176	29	1,344,236	13	1.76	13	1.55	10
403,627	2.20	4	2,046	434	9	686,035	32	1.60	4	1.70	2
462,124	1.91	18	4,186	211	25	686,786	31	1.69	11	1.49	13
843,222	2.21	3	13,105	142	37	1,323,585	14	1.64	6	1.57	8
2,578,694	2.12	—	29,701	184	—	4,040,642	—	1.68	—	1.57	—
283,611	2.30	1	4,190	156	34	491,026	42	1.65	7	1.73	1
787,440	2.11	10	9,768	170	32	1,260,140	17	1.67	8	1.60	6
1,509,901	1.88	19	7,255	391	12	2,132,556	10	1.79	18	1.41	16
3,072,876	1.64	32	5,116	986	5	3,966,319	1	1.88	29	1.29	26
763,846	1.94	15	5,762	257	19	1,110,687	20	1.69	9	1.45	14
6,417,674	1.82	—	32,091	364	—	8,960,728	—	1.79	—	1.40	—
543,393	1.83	22	3,767	264	17	758,977	26	1.87	26	1.40	17
1,168,371	1.14	44	4,613	288	14	977,603	22	2.65	44	0.84	44
4,090,596	0.90	46	1,901	1,946	2	2,693,867	6	3.29	46	0.66	46
573,923	1.44	38	3,691	223	22	636,827	37	2.21	40	1.11	34
436,289	1.71	30	4,726	158	33	521,059	41	1.95	33	1.19	32
2,448,763	1.22	43	8,396	354	13	2,245,414	9	2.52	43	0.92	43
9,261,335	1.14	—	27,095	390	—	7,833,747	—	2.68	—	0.85	—
231,638	1.98	13	3,507	131	40	331,197	47	1.78	16	1.43	15
282,991	1.93	17	6,708	81	43	392,096	45	1.82	23	1.39	18
812,189	1.85	21	7,010	214	24	1,106,376	21	1.76	14	1.36	21
1,266,881	1.46	37	8,480	218	23	1,394,589	12	2.06	37	1.10	36
654,718	1.62	33	6,114	174	31	797,808	25	1.81	22	1.22	31
3,248,417	1.67	—	31,819	170	—	4,022,066	—	1.88	—	1.24	—
328,671	1.87	20	4,147	148	35	440,017	44	1.78	17	1.34	22
424,532	1.81	23	1,862	412	11	562,692	39	1.80	20	1.33	23
643,076	1.56	35	5,679	177	28	712,028	28	2.02	36	1.11	35
351,945	1.58	34	7,105	78	44	380,536	46	1.99	34	1.08	37
1,748,224	1.68	—	18,793	156	—	2,095,273	—	1.91	—	1.20	—
2,278,258	1.43	39	4,847	672	7	2,447,884	8	2.09	38	1.07	38
319,367	2.07	12	2,440	270	16	477,129	43	1.79	19	1.49	12
622,522	1.49	36	4,106	227	21	666,553	34	2.14	39	1.07	39
751,689	1.78	25	7,268	184	26	975,088	23	1.87	27	1.30	25
522,988	1.72	28	5,100	177	27	662,216	35	1.81	21	1.27	27
512,497	1.80	24	6,795	136	39	643,584	36	1.77	15	1.26	29
797,800	1.67	31	9,045	147	36	905,012	24	1.88	28	1.13	33
5,805,121	1.61	—	39,599	236	—	6,777,466	—	1.96	—	1.17	—
591,269	1.74	27	2,277	451	8	743,835	27	1.93	31	1.26	28
55,577,563	1.43	—	377,959	211	—	59,113,976	—	2.17	—	1.06	—

2. 長野県 市町村別自動車保有台数

平成24年度末(平成25年3月31日)現在

市町村	貨物		乗合		乗用		特種(殊)	登録車計	三輪・軽四輪		二輪車		合計	
	物				用				乗用		車			
	普通	小型	普通	小型	普通	小型			貨物	乗用	計	小型		計
長野市	7,294	13,619	202	21,115	857	145,084	5,413	172,469	42,405	79,894	122,299	5,179	10,593	305,361
松本市	5,105	10,994	107	16,206	533	96,825	3,607	117,171	25,122	49,768	74,890	3,628	7,267	199,328
上田市	3,068	5,104	18	8,190	431	63,487	1,753	73,861	21,524	37,689	59,213	2,660	5,193	138,267
岡谷市	779	1,797	3	2,579	65	20,301	450	23,395	4,836	12,557	17,393	716	1,487	42,275
飯田市	2,214	3,649	30	5,893	264	37,889	1,521	45,567	15,389	26,058	41,447	1,339	2,920	89,934
諏訪市	1,032	1,742	19	2,793	103	20,749	610	24,255	5,714	12,041	17,755	729	1,482	43,492
須坂市	1,068	1,377	33	2,478	60	18,553	543	21,634	7,217	13,119	20,336	844	1,538	43,508
小諸市	1,027	1,606	17	2,650	164	17,521	821	21,156	7,679	10,710	18,389	747	840	41,132
伊那市	1,338	2,212	13	3,563	207	26,936	979	31,685	13,245	17,921	31,166	1,206	2,437	65,288
中野市	992	1,420	7	2,419	56	14,854	672	18,001	8,969	12,532	21,501	609	1,278	40,780
駒ヶ根市	696	990	13	1,699	91	12,899	535	15,224	5,202	8,351	13,553	582	1,160	29,937
大町市	705	1,192	9	1,906	157	6,642	798	14,105	5,649	6,922	12,571	447	972	27,648
飯山市	526	825	17	1,368	138	4,187	621	9,415	5,422	5,954	11,376	323	327	21,441
茅野市	1,076	1,744	5	2,825	180	22,051	706	25,762	8,779	14,135	22,914	842	936	50,454
塩尻市	1,791	2,193	43	4,027	120	15,254	936	31,508	8,563	15,628	24,191	1,095	2,162	57,861
佐久市	2,013	3,383	40	5,436	177	23,593	1,599	47,219	17,550	22,325	39,875	1,632	3,283	90,377
千曲市	1,175	1,678	9	2,862	129	13,626	727	26,679	8,856	15,143	23,999	900	1,795	52,473
東御市	1,173	1,109	38	2,320	36	7,519	505	15,314	5,546	7,418	12,964	531	1,002	29,280
安曇野市	1,765	2,885	69	4,719	158	37,967	1,331	44,175	13,005	22,608	35,613	1,502	2,979	82,767
南佐久郡	1,284	2,126	31	3,441	118	6,408	705	15,559	8,476	5,553	14,029	407	1,027	30,615
川上村	426	713	0	1,139	24	1,090	157	3,413	1,883	754	2,637	37	102	6,189
南牧村	318	445	28	791	30	859	173	2,604	1,266	624	1,890	50	80	4,624
小海町	218	418	3	639	31	1,237	138	2,851	1,514	1,104	2,618	86	123	5,678
南相木村	30	49	0	79	9	261	24	557	402	220	622	21	36	1,236
北相木村	27	51	0	78	6	187	27	452	350	153	503	16	30	1,001
佐久穂町	265	450	0	715	18	1,988	186	5,681	3,061	2,698	5,759	197	249	11,886
不明	0	0	0	0	0	0	0	1	0	0	0	0	0	1
北佐久郡	1,130	1,486	22	2,638	171	10,290	685	22,129	6,917	9,014	15,931	758	1,497	39,557
軽井沢町	429	677	2	1,108	133	4,888	331	10,968	2,648	3,696	6,344	322	644	17,956
御代田町	461	496	3	960	13	3,572	267	7,416	2,242	3,425	5,667	264	512	13,595

市町村	貨物			乗用			特種(殊)	登録車計	軽三輪・軽四輪			二輪車			合計	
	普通		小計	普通		小計			貨物	乗用	小計	小型	輕	計		
	普通	小型	被牽引	普通	小型	普通										小型
立科町	240	313	17	570	1,233	1,830	3,063	86	3,744	2,027	1,893	3,920	172	169	341	8,005
不明	0	0	0	0	0	0	0	1	1	0	0	0	0	0	0	1
小泉郡	353	370	2	725	1,756	2,621	4,377	185	5,339	2,809	2,901	5,710	214	239	453	11,502
長和町	167	244	1	412	1,089	1,559	2,648	147	3,242	1,753	1,650	3,403	127	156	283	6,928
青木村	186	126	1	313	667	1,062	1,729	37	2,096	1,056	1,251	2,307	87	83	170	4,573
不明	0	0	0	0	0	0	0	1	1	0	0	0	0	0	0	1
諏訪郡	796	1,646	5	2,447	7,357	9,651	17,008	525	20,068	7,145	10,189	17,334	578	836	1,414	38,816
下諏訪町	255	614	2	871	3,268	4,637	7,905	200	9,004	1,780	5,009	6,789	274	380	654	16,447
富士見町	330	502	2	834	2,521	3,208	5,729	192	6,800	3,122	3,419	6,541	168	273	441	13,782
原村	210	530	1	741	1,568	1,805	3,373	133	4,262	2,243	1,761	4,004	136	183	319	8,585
不明	1	0	0	1	0	1	1	0	2	0	0	0	0	0	0	2
上伊那郡	1,976	2,409	83	4,468	13,871	20,151	34,022	971	39,643	14,280	21,278	35,558	1,554	1,358	2,912	78,113
辰野町	286	424	5	715	3,262	4,904	8,166	243	9,152	3,213	5,267	8,480	360	286	646	18,278
箕輪町	506	695	25	1,226	4,041	5,662	9,703	214	11,197	4,125	6,437	10,562	457	403	860	22,619
飯島町	212	289	2	473	1,531	2,212	3,743	109	4,365	2,083	2,320	4,403	202	174	376	9,144
南箕輪村	669	598	46	1,313	2,750	4,057	6,807	226	8,379	2,190	3,749	5,939	285	234	519	14,837
中川村	106	169	0	275	759	1,201	1,960	76	2,326	1,415	1,233	2,648	97	103	200	5,174
宮田村	197	264	5	466	1,527	2,115	3,642	103	4,223	1,254	2,272	3,526	153	158	311	8,060
不明	0	0	0	0	1	0	1	0	1	0	0	0	0	0	0	1
下伊那郡	1,423	1,956	23	3,402	8,938	13,270	22,208	1,025	26,899	13,496	15,257	28,753	882	1,254	2,136	57,788
松川町	359	451	8	818	2,018	2,999	5,017	196	6,071	2,724	3,441	6,165	234	277	511	12,747
高森町	283	322	5	610	1,910	2,696	4,606	186	5,462	2,430	3,413	5,843	199	220	419	11,724
阿南町	92	140	1	233	592	925	1,517	90	1,858	1,319	1,176	2,495	69	102	171	4,524
阿智村	143	181	0	324	1,073	1,527	2,600	117	3,100	1,521	1,801	3,322	95	150	245	6,667
平谷村	16	18	0	34	74	98	172	20	232	132	103	235	3	6	9	476
根羽村	44	57	0	101	171	270	441	34	585	293	198	491	7	10	17	1,093
下條村	70	125	0	195	529	821	1,350	23	1,582	956	911	1,867	63	82	145	3,594
壳木村	10	23	0	33	70	119	189	10	236	147	99	246	0	13	13	495
天龍村	51	60	0	111	201	304	505	46	668	366	301	667	18	37	55	1,390
泰阜村	33	55	0	88	233	370	603	32	734	368	398	766	23	60	83	1,583
喬木村	131	230	1	362	925	1,416	2,341	126	2,846	1,089	1,429	2,518	75	115	190	5,554
豊丘村	155	252	8	415	993	1,488	2,481	116	3,024	1,662	1,719	3,381	92	130	222	6,627
大鹿村	36	42	0	78	149	237	386	28	500	489	268	757	4	52	56	1,313
不明	0	0	0	0	0	0	0	1	1	0	0	0	0	0	0	1

市町村	貨物		乗用		特種(殊)	登録車計	軽三輪・軽四輪		二輪車		合計		
	乗合		普通				貨物	乗用	計	小		輕	
	普通	小	普通	小									
木曾郡	864	1,398	8	2,270	160	14,814	5,490	6,075	11,565	412	595	1,007	27,386
木曾町	323	588	4	915	87	6,281	2,493	2,579	5,072	159	247	406	11,759
上松町	174	248	2	424	15	2,401	761	971	1,732	64	71	135	4,268
南木曾町	137	190	2	329	26	2,133	763	953	1,716	63	88	151	4,000
木祖村	110	179	0	289	17	1,665	621	610	1,231	51	71	122	3,018
王滝村	21	28	0	49	7	461	177	173	350	7	35	42	853
大桑村	99	161	0	260	8	1,868	675	789	1,464	68	83	151	3,483
不明	0	4	0	4	0	5	0	0	0	0	0	0	5
東筑摩郡	800	1,214	10	2,024	65	11,671	5,253	5,791	11,044	466	518	984	23,699
筑北村	72	162	1	235	24	2,253	1,291	1,199	2,490	88	113	201	4,944
麻績村	49	77	0	126	7	1,157	824	724	1,548	62	75	137	2,842
生坂村	61	109	0	170	9	1,009	496	451	947	48	59	107	2,063
山形村	395	615	8	1,018	19	4,778	1,598	2,200	3,798	175	163	338	8,914
朝日村	223	250	1	474	5	2,468	1,044	1,217	2,261	93	108	201	4,930
不明	0	1	0	1	1	3	0	0	0	0	0	0	6
北安曇郡	762	988	20	1,770	241	16,004	6,168	7,308	13,476	458	676	1,134	30,614
池田町	193	224	3	420	15	4,432	1,732	2,559	4,291	154	215	369	9,092
松川村	198	268	2	468	13	4,630	1,476	2,318	3,794	158	156	314	8,738
白馬村	261	357	15	633	162	5,219	2,036	1,781	3,817	118	225	343	9,379
小谷村	110	139	0	249	51	1,723	924	650	1,574	28	80	108	3,405
埴科郡	278	514	6	798	13	7,184	2,671	3,707	6,378	257	244	501	14,063
坂城町	278	514	6	798	13	7,184	2,671	3,707	6,378	257	244	501	14,063
上高井郡	282	471	5	758	31	7,581	3,672	4,682	8,354	256	272	528	16,463
高山村	155	221	5	381	26	3,341	1,615	2,040	3,655	125	136	261	7,257
小布施町	126	250	0	376	5	4,237	2,057	2,642	4,699	131	136	267	9,203
不明	1	0	0	1	0	3	0	0	0	0	0	0	3
下高井郡	361	645	5	1,011	322	9,024	4,891	5,350	10,241	273	396	669	19,934
山ノ内町	183	350	3	536	240	5,474	2,766	3,292	6,058	156	219	375	11,907
木島平村	125	200	2	327	25	2,087	1,249	1,269	2,518	76	65	141	4,746
野沢温泉村	53	95	0	148	57	1,462	876	789	1,665	41	112	153	3,280
不明	0	0	0	0	0	1	0	0	0	0	0	0	1
上水内郡	429	756	8	1,193	114	10,392	5,617	5,937	11,554	408	422	830	22,776
飯綱町	152	328	0	480	51	5,053	2,762	2,910	5,672	202	226	428	11,153
信濃町	198	337	8	543	50	4,162	2,086	2,330	4,416	164	152	316	8,894
小川村	79	91	0	170	13	1,168	769	697	1,466	42	44	86	2,720

種別	貨物		乗合	乗用		特種(殊)	登録車計	軽三輪・軽四輪		二輪車		合計
	普通	小型		普通	小型			貨物	乗用	小型	軽	
市町村												
不明	0	0	0	0	3	6	9	0	0	0	0	9
下水内郡	53	104	14	253	377	142	943	394	1,074	28	37	2,082
栄村	53	104	14	253	377	142	943	394	1,074	28	37	2,082
不明	0	1	0	1	2	0	3	1,272	1,850	0	325	2,178
長野県合計	45,628	75,603	5,761	340,343	485,956	31,637	985,848	319,509	494,787	32,462	34,583	1,867,189

参考

24年3月31現在	46,262	77,674	881	124,817	5,762	335,037	493,074	828,111	31,687	990,377	316,288	483,166	799,454	32,144	34,175	66,319	1,856,150
前年対比(%)	98.6	97.3	104.4	97.9	100.0	101.6	98.6	99.8	99.8	99.5	101.0	102.4	101.9	101.0	101.2	101.1	100.6

- (注) 1. 「市町村」欄は、平成28年3月31日現在で記載。
2. 軽三輪・軽四輪の「貨物」欄には、軽特種用途車を含む。
3. 二輪車の「軽」欄には、スノーモービル及び被牽引自動車を含む。

3. 長野県における自動車数の推移

車種		年													
		23	30	35	40	45	50	55	60	元	5	10	11	12	
貨物	普通	1,843	3,531	4,638	7,493	12,847	20,123	25,830	30,594	36,471	48,332	57,481	57,194	56,818	
	小型	4輪	235	1,361	7,255	39,868	111,746	143,742	167,111	155,365	146,747	141,417	133,563	129,134	124,906
		3輪	564	5,488	8,687	4,285	1,265	486	203	62	37	28	23	24	21
	被けん引	0	18	129	175	223	321	407	392	420	540	800	788	788	
乗合		251	885	1,584	2,450	4,178	5,071	5,839	6,297	6,686	7,018	6,899	6,754	6,646	
乗用	普通	320	698	657	807	1,009	2,223	5,523	8,378	12,988	69,975	217,067	236,514	253,820	
	小型	170	538	2,372	18,580	101,104	279,921	432,506	524,369	598,803	654,662	635,098	626,006	617,122	
特種用途		136	547	967	1,795	3,768	7,226	9,615	11,650	13,765	18,311	24,919	26,460	27,810	
大型特殊		0	16	85	556	1,926	4,050	6,774	9,158	11,079	12,920	6,500	6,633	6,734	
登録車合計		3,519	13,082	26,374	76,009	238,066	463,163	653,808	746,265	826,996	953,203	1,082,350	1,089,507	1,094,665	
指数		100	372	749	2,160	6,765	13,162	18,579	21,207	23,501	27,087	30,757	30,961	31,107	
登録車前年対比%		-	-	-	-	-	-	-	-	103	103	102	101	100	
小型2輪		84	994	1,326	1,335	2,067	5,996	7,134	16,468	21,777	23,186	28,289	28,774	29,404	
軽自動車			5,706	24,796	53,036	125,487	163,780	201,115	334,716	445,970	523,745	602,528	617,597	637,946	
合計		3,603	19,782	52,496	130,380	365,620	632,939	862,057	1,097,449	1,294,743	1,500,134	1,713,167	1,735,878	1,762,015	
合計の対前年比		-	-	-	-	-	-	-	-	104	103	102	101	102	

- 注 1. 軽二輪車は軽自動車に含む。
 2. 各年とも3月末現在数である。

13	14	15	16	17	18	19	20	21	22	23	24	25
56,559	55,638	54,513	53,561	53,185	53,017	52,747	51,916	49,860	48,140	46,923	46,262	45,628
121,234	116,681	111,497	106,236	102,392	99,317	95,294	92,149	87,276	83,292	80,180	77,660	75,590
19	19	18	18	17	17	17	16	15	15	14	14	13
783	784	778	780	799	815	833	857	871	860	873	881	920
6,578	6,512	6,470	6,439	6,391	6,335	6,299	6,228	6,132	6,036	5,916	5,762	5,761
272,901	287,644	296,911	306,864	316,095	321,338	324,114	325,370	324,349	326,084	329,904	335,037	340,343
608,524	596,625	588,212	575,689	568,859	562,017	546,938	527,955	514,859	506,075	497,807	493,074	485,956
29,038	29,437	29,064	28,149	27,533	27,289	27,100	26,594	25,538	25,184	24,656	24,542	24,409
6,832	6,965	7,025	7,058	7,049	7,081	7,121	7,157	7,187	7,115	7,137	7,145	7,228
1,102,468	1,100,305	1,094,488	1,084,794	1,082,320	1,077,226	1,060,463	1,038,242	1,016,087	1,002,801	993,410	990,377	985,848
31,329	31,268	31,102	30,827	30,756	30,612	30,135	29,504	28,874	28,497	28,230	28,144	28,015
101	100	99	99	100	100	98	98	98	99	99	100	100
29,949	30,506	30,612	30,697	30,794	30,914	31,286	31,605	31,998	31,980	32,036	32,144	32,462
656,697	675,938	694,840	713,650	732,432	750,475	770,452	787,012	802,320	811,310	821,119	833,785	848,879
1,789,114	1,806,749	1,819,940	1,829,141	1,845,546	1,858,615	1,862,201	1,856,859	1,850,405	1,846,091	1,846,565	1,856,306	1,867,189
102	101	101	101	101	101	100	100	100	100	100	101	101

4. 長野県保有車両数の推移

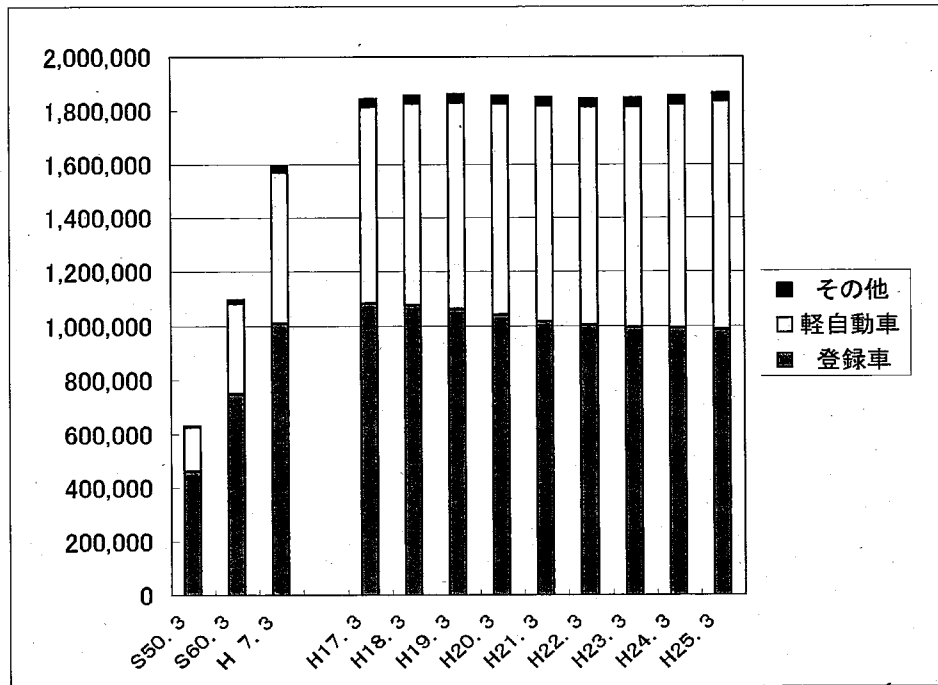

(その他は自動二輪、軽二輪は軽自動車に計上)

年 度	登 録 車	軽 自 動 車	そ の 他	合 計
S50. 3	463,163	163,780	5,996	632,939
S60. 3	746,265	334,716	16,468	1,097,449
H7. 3	1,009,683	557,868	25,892	1,593,443
H17. 3	1,082,320	732,432	30,794	1,845,546
H18. 3	1,077,226	750,475	30,914	1,858,615
H19. 3	1,060,463	770,452	31,286	1,862,201
H20. 3	1,038,242	787,012	31,605	1,856,859
H21. 3	1,016,087	802,320	31,998	1,850,405
H22. 3	1,002,801	811,310	31,980	1,846,091
H23. 3	993,410	821,119	32,036	1,846,565
H24. 3	990,377	833,785	32,144	1,856,306
H25. 3	985,848	848,879	32,462	1,867,189

5. 長野運輸支局・松本自動車検査登録事務所保有車両比較

保有割合

(平成25年3月末)

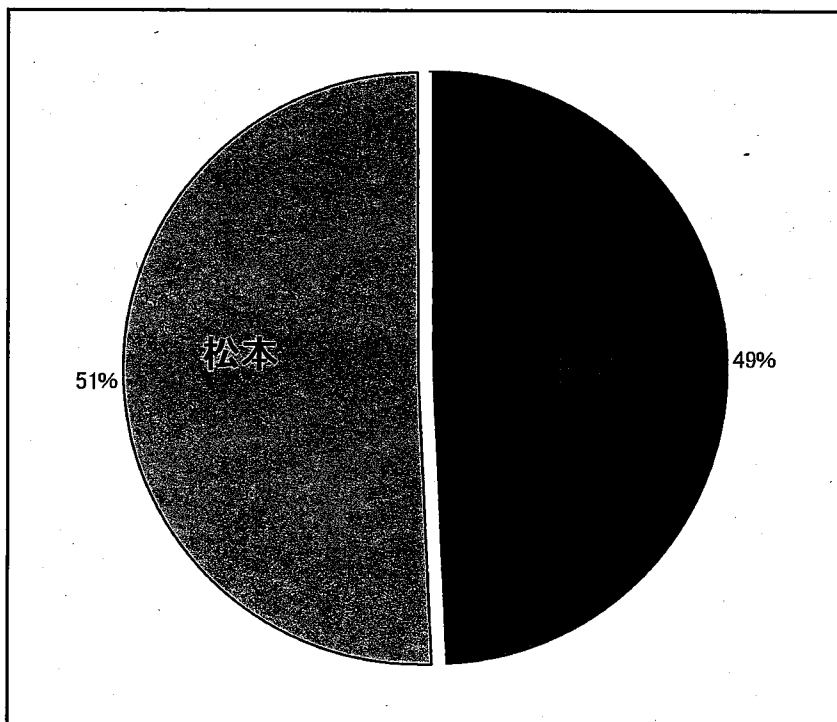

長野	920,383
松本	946,806

登録車・軽自動車普及状況

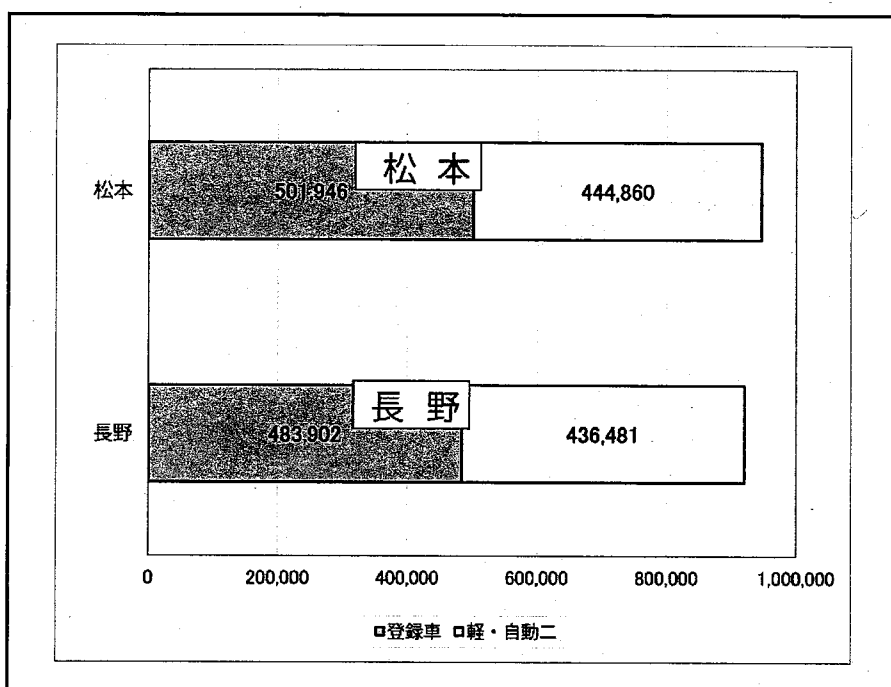

	長野	松本	計
登録車	483,902	501,946	985,848
軽・自動二	436,481	444,860	881,341
計	920,383	946,806	1,867,189

6. 平成24年度 長野県（月別）新車新規登録状況

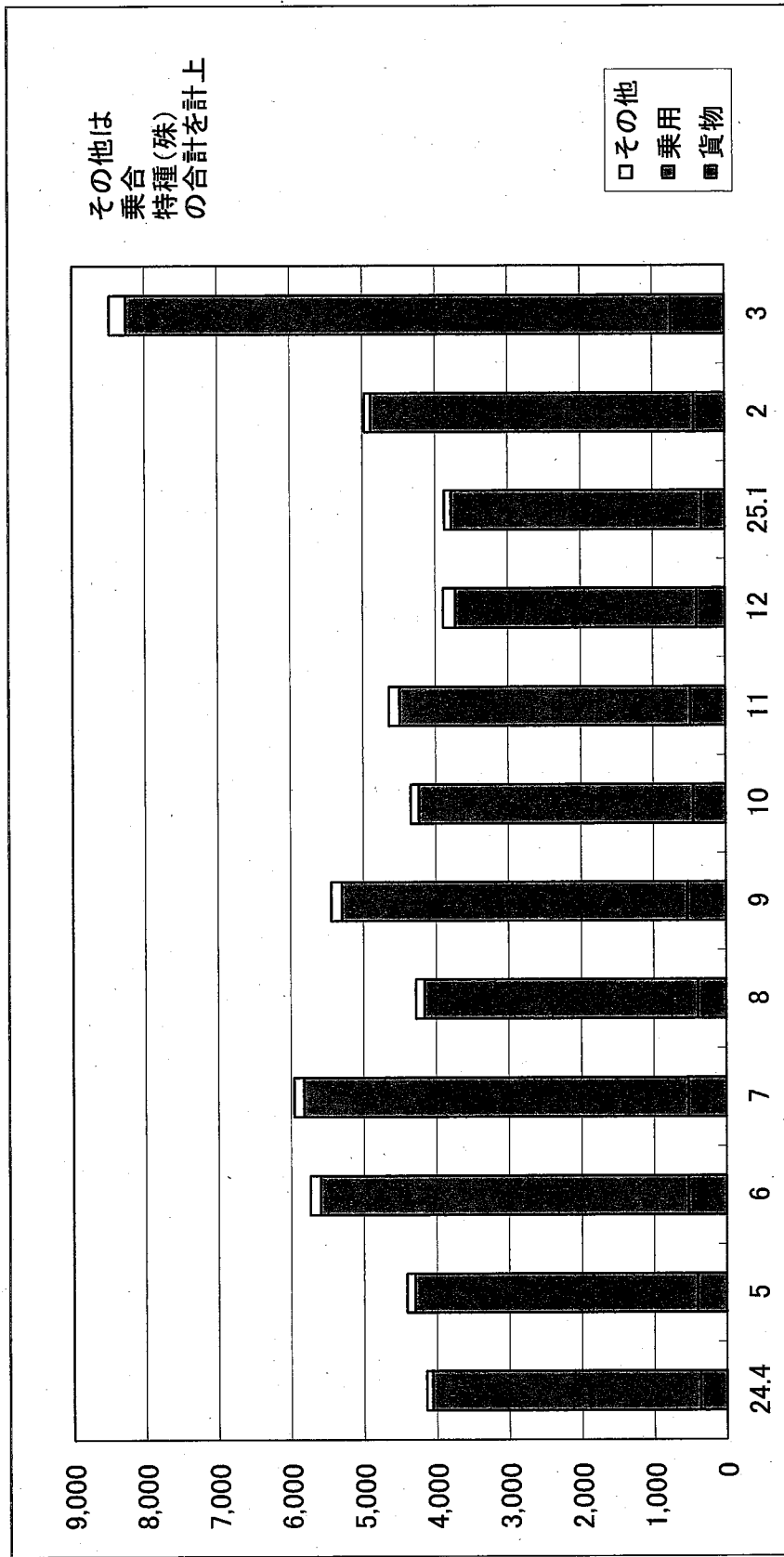

種別	年月	24.4	5	6	7	8	9	10	11	12	25.1	2	3	計
貨物		364	403	525	528	392	534	449	488	398	327	482	743	5,583
乗用		3,697	3,897	5,071	5,294	3,771	4,762	3,783	4,005	3,328	3,453	4,449	7,512	53,022
その他		80	108	138	136	116	144	113	148	165	95	87	230	1,560
計		4,141	4,408	5,734	5,958	4,279	5,440	4,345	4,641	3,891	3,875	4,968	8,485	60,165

Ⅶ 検査整備保安関係

1. 認証工場数及び整備主任者数の推移

(平成25年3月31日現在)

項目	年度	19	20	21	22	23	24
	認証工場数 (A)		2,031	2,042	2,061	2,068	2,067
	前年対比	101.5	100.5	100.9	100.3	99.9	100.6
整備主任者数 (B)		4,932	5,049	5,162	5,258	5,325	5,360
	前年対比	102.6	102.4	102.2	101.9	101.3	100.6
(B) ÷ (A)		2.4	2.5	2.5	2.5	2.5	2.5

2. 指定工場数及び自動車検査員数の推移

(平成25年3月31日現在)

項目	年度	19	20	21	22	23	24
	指定工場数 (A)		495	494	498	502	510
	前年対比	99.0	99.8	100.8	100.8	101.6	100.7
自動車検査員 (B)		1,509	1,475	1,544	1,582	1,643	1,629
	前年対比	99.4	97.7	104.7	102.5	103.9	99.1
(B) ÷ (A)		3.0	3.0	3.1	3.2	3.2	3.2

3. 優良認定工場数

(平成25年3月31日現在)

区分	一種整備工場	二種整備工場	区 分						合 計
			車体一種	車体二種	電 装	原 動 機	タ イ ヤ	計	
工場数	8	14	32	12	9	0	0	53	75

4. 長野県地区別工場数

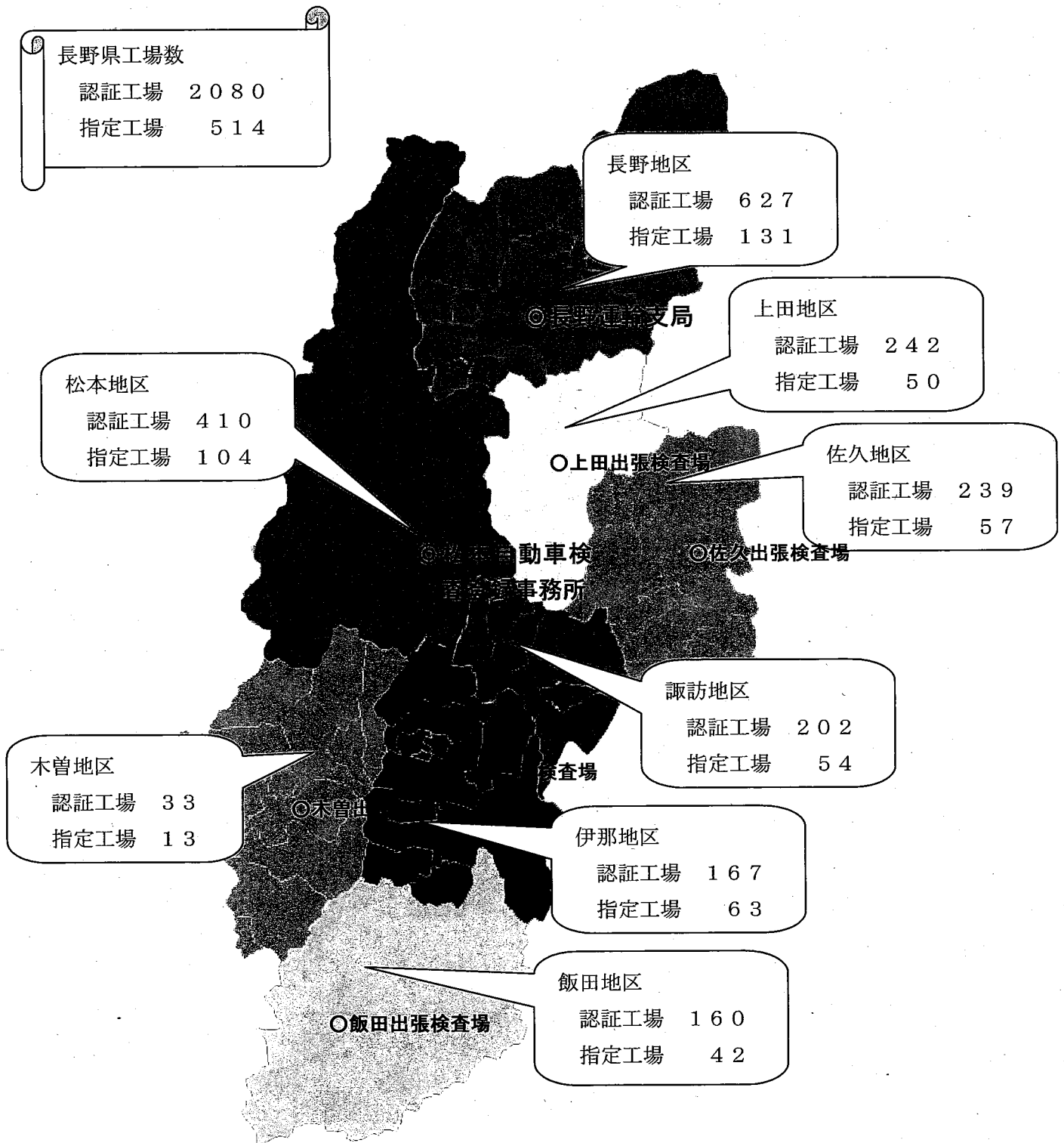

平成25年3月末現在

5. 自動車整備士養成施設

(1) 一種養成施設

(平成25年4月1日現在)

指定 番号	指 定 年 月 日	施 設 名 (所在地)	養成課程	修業年月	定 員
128	S40. 3.17	長野県松本技術専門学校 (松本市寿北7-16-1)	二級整備士	2年	25人×2年
135	S40. 8.30	長野県飯田技術専門学校 (飯田市松尾明川原7508-3)	二級整備士	2年	20人×2年
267	S44.10. 7	東京都市大学塩尻高等学校 (塩尻市広丘高出2081)	三級整備士	3年	50人×3年
365	S54. 8.30	中原技能訓練所 (松本市桐3-9-4)	三級整備士	1年	20人×1年
428	S63. 4.27	長野県下伊那農業高等学校 (飯田市鼎名古熊2366-4)	三級整備士	3年	40人×3年
476	H12. 2. 9	専門学校カレッジオブキャリア 共和校 (長野市篠ノ井小松原2240-1)	一級整備士 二級整備士	2年 2年	20人×2年 80人×2年
507	H18. 2. 6	松本国際工科専門学校 (松本市城西1丁目7番1号)	二級整備士	2年	80人×2年

(2) 二種養成施設

(平成25年4月1日現在)

指定 番号	指 定 年 月 日	施 設 名 (所在地)	教 場 数	養成課程	総定員
二養 第56号	S39. 4. 8	長野県自動車整備振興会技術講習所 (長野市西和田1丁目35番2号)	長野本教場 上田分教場 松本分教場 伊那分教場 東北信特定分教場 中南信特定分教場	一級整備士 二級整備士 三級整備士 特殊整備士	2,160人

6. 運行管理者選任届出数

業 態		年 度				
		20	21	22	23	24
バ	ス	505	566	581	646	659
ハイヤー・タクシー		375	399	416	424	432
ト ラ ッ ク		2,262	1,955	2,005	2,068	2,110
計		3,142	2,920	3,002	3,138	3,201
前 年 対 比		119.3	92.9	102.8	104.5	102.0

7. 整備管理者選任届出数

業 態		年 度					
		20	21	22	23	24	
バ	ス	選任届出者数	287	291	293	307	308
ハイ	タク	選任届出者数	251	237	240	240	242
トラック		選任届出者数	1,489	1,497	1,573	1,583	1,573
レンタカー		選任届出者数	279	288	295	296	288
自家用		選任届出者数	1,290	1,297	1,304	1,313	1,312
計			3,596	3,610	3,705	3,739	3,723
前 年 対 比			102.9	100.4	102.6	100.9	99.6

8. 事業用自動車の重大事故発生件数の推移

(1) 事故発生件数の推移

項目		年	19	20	21	22	23	24
事故件数	バス		26	10	14	21	25	25
	ハイ・タク		8	8	11	3	3	6
	トラック		49	24	40	31	38	25
	計		83	42	65	55	66	56
	前年対比		96.5	50.6	154.8	84.6	120.0	84.8
死者数			26	10	14	15	12	6
前年対比			173.3	38.5	140.0	107.1	80.0	50.0
負傷者数			89	39	53	42	55	88
前年対比			98.9	43.8	135.9	79.2	131.0	160.0

(2) 事故種類別件数の推移

種類	年							構成比(%)
	19	20	21	22	23	24		
転覆	6	6	4	3	7	3	5.4	
転落	5	2	4	1	2	3	5.4	
路外逸脱	0	0	0	0	0	0	0.0	
火災	0	1	2	4	2	5	8.9	
踏切	0	0	0	0	0	0	0.0	
衝突	36	16	22	24	20	12	21.4	
車内	2	2	0	2	2	4	7.1	
死傷	12	9	18	8	8	8	14.3	
車両故障	22	5	13	11	20	17	30.3	
危険物等	0	0	1	0	0	0	0.0	
健康起因	0	1	1	0	3	2	3.6	
飲酒等	—	—	0	0	0	1	1.8	
救護違反	—	—	0	0	0	1	1.8	
交通傷害	—	—	0	1	2	0	0.0	
その他	0	0	0	1	0	0	0.0	
計	83	42	65	55	66	56	100.0	

9. 自動車検査実績

(単位 千台)

年 度		20	21	22	23	24
長野	新規検査	34.4	36.3	35.0	35.1	37.6
	継続検査	193.1	186.7	193.7	187.4	192.5
	計	227.6	223.0	228.7	222.5	230.1
上田	新規検査	—	—	—	—	—
	継続検査	15.2	14.9	14.7	12.8	12.6
	計	15.2	14.9	14.7	12.8	12.6
佐久	新規検査	—	—	—	—	—
	継続検査	24.2	24.5	24.6	24.6	21.6
	計	24.2	24.5	24.6	24.6	21.6
松本	新規検査	35.1	36.8	35.0	35.6	37.9
	継続検査	219.8	211.8	222.1	213.9	216.0
	計	254.9	248.6	257.1	249.5	253.9
諏訪	新規検査	—	—	—	—	—
	継続検査	0.9	0.8			
	計	0.9	0.8			
伊那	新規検査	—	—	—	—	—
	継続検査	6.0	5.5	5.5	5.3	5.0
	計	6.0	5.5	5.5	5.3	5.0
飯田	新規検査	—	—	—	—	—
	継続検査	8.4	8.9	9.3	8.0	7.2
	計	8.4	8.9	9.3	8.0	7.2
木曾	新規検査	—	—	—	—	—
	継続検査	1.0	1.0	1.0	0.9	0.8
	計	1.0	1.0	1.0	0.9	0.8
合計	新規検査	69.6	73.1	70.1	70.7	75.5
	継続検査	468.7	454.1	470.9	452.9	455.7
	計	538.2	527.2	541.1	523.6	531.2
対前年比 (%)		97.0	98.0	102.6	96.8	101.5

(注) 構造等変更検査は継続検査に、予備検査は新規検査に計上した。

VIII 倉庫関係

1. 倉庫事業者数

(平成25年3月31日現在)

普通倉庫			冷蔵倉庫			水面倉庫		
業者数	発券許可業者数	営業所数	業者数	発券許可業者数	営業所数	業者数	発券許可業者数	営業所数
63	12	91	17	3	21	—	—	—

注) 倉庫業種を2以上兼業している業者は、それぞれの業種毎に各1社とした。

また、業者数、営業所数には、管外業者（管内に本社を置かないが、営業所等を置く業者）も含む。

2. 平成24年度普通倉庫（1～3類）受寄物入庫量

単位：千トン

入庫量
1,080

入庫量の内訳（上位5品目）	入庫量構成比
食料工業品	56.5%
紙・パルプ	13.2%
金属製品・機械	12.1%
雑工業品	6.7%
農水産品	4.8%

3. 平成24年度冷蔵倉庫受寄物入庫量

単位：千トン

入庫量
89

入庫量の内訳（上位5品目）	入庫量構成比
農産物	34.6%
冷凍食品	20.6%
農産加工品	16.0%
塩干水産物	8.5%
冷凍水産物	5.8%

4. 受寄物年度間入庫量平均月末在庫量及び年度間回転数

平成24年度

	1～3類倉庫		野積倉庫		貯蔵そう倉庫		危険品倉庫		水面倉庫		冷蔵倉庫	
	実績	前年度比	実績	前年度比	実績	前年度比	実績	前年度比	実績	前年度比	実績	前年度比
年度間入庫量	トン 1,080,034	% 116.1	トン 0	% 0.0	トン 2,506	% 463	トン 732	% 98.9	トン -	% -	トン 89,319	% 112.1
平均月末在庫量	トン 117,183	% 105.4	トン 135	% 236.8	トン 1,809	% 102.1	トン 183	% 104.6	トン -	% -	トン 18,512	% 112.1
年度間回転数	回 9.2	回 (8.4)	回 0.0	回 (14.5)	回 1.4	回 (3.1)	回 4.0	回 (4.2)	回 -	回 -	回 4.8	回 (4.8)

注) 1. () 内は前年度実績

2. 年度間回転数=年度間入庫量÷平均月末在庫量

5. 倉庫保管面（容）積の推移

種類 年度	普通倉庫 (1～3類)	野積倉庫	貯蔵槽倉庫	危険品倉庫		冷蔵倉庫	水面倉庫
	保管面積 (㎡)	保管面積 (㎡)	保管容積 (㎡)	保管面積 (㎡)	保管容積 (㎡)	保管容積 (㎡)	保管面積 (㎡)
15	362,595	5,118	17,936	618	0	140,073	0
16	369,359	5,118	17,936	618	0	142,809	0
17	378,254	5,188	17,936	618	0	142,809	0
18	373,160	5,188	17,936	618	0	144,992	0
19	375,524	5,548	17,936	1,133	0	144,992	0
20	375,712	5,548	17,936	1,133	0	157,808	0
21	377,721	3,575	17,936	1,133	0	160,283	0
22	380,966	3,575	17,936	1,133	1,360	179,706	0
23	384,895	3,575	17,936	1,393	1,360	190,871	0
24	387,240	3,575	17,936	1,393	1,360	181,455	0

注) 各年度末現在の数値である。

6. 平均月末在庫・年間入庫実績

○ 平均月末在庫量

(単位：万トン)

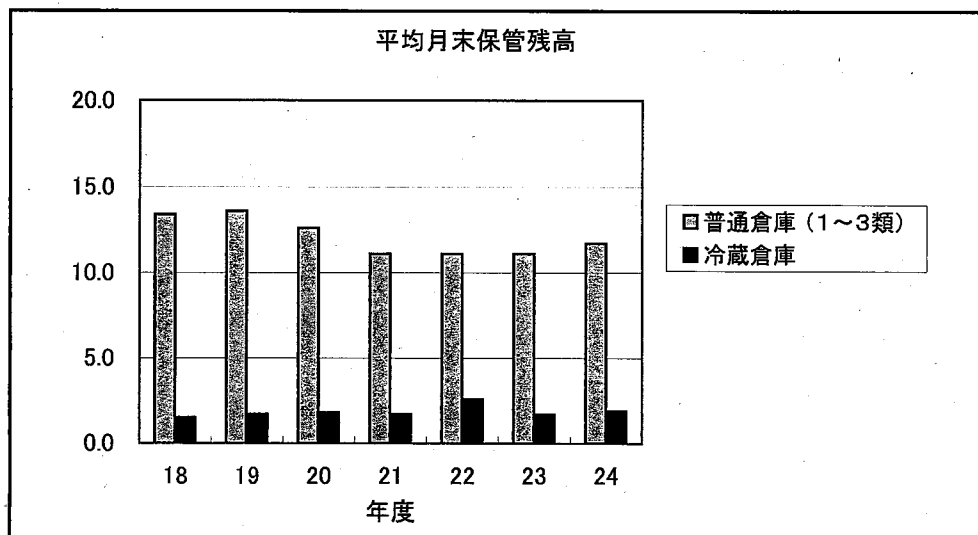

	18	19	20	21	22	23	24
普通倉庫 (1~3類)	13.4	13.6	12.6	11.1	11.1	11.1	11.7
冷蔵倉庫	1.5	1.7	1.8	1.7	2.6	1.7	1.9

○ 年間入庫量

(単位：万トン)

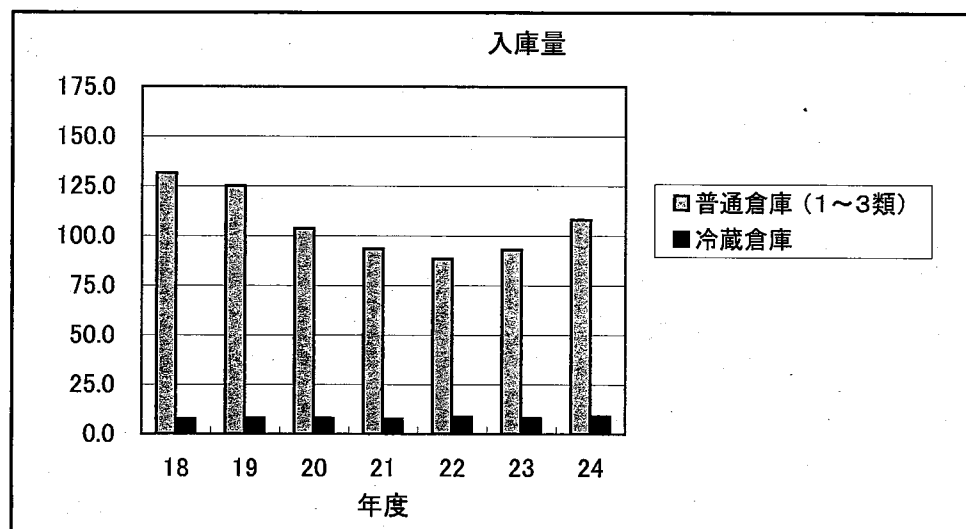

	18	19	20	21	22	23	24
普通倉庫 (1~3類)	131.5	125.0	103.7	93.4	88.4	93.0	108.0
冷蔵倉庫	7.6	8.1	8.0	7.7	8.6	8.0	8.9