

運輸要覧

平成26年度版



国土交通省

北陸信越運輸局長野運輸支局

はじめに

この要覧は、運輸行政に対し広く理解が得られるよう、長野運輸支局及び松本自動車検査登録事務所の業務全般について、平成25年度の長野県内における自動車の輸送、登録、整備及び検査などの実態を統括的にまとめ、編さんしたものです。

この冊子を広くご利用頂くとともに、運輸行政についてご理解頂ければ幸いです。

平成27年1月

目 次

I	沿 革	1
II	一 般	
	1. 組織と分掌事務	3
	2. 長野運輸支局管轄区域・位置図・構内略図	4
	3. 松本自動車検査登録事務所管轄区域・位置図・構内略図	6
	4. 北陸信越運輸局管内運輸支局等	8
	5. 自動車検査独立行政法人北陸信越検査部	9
	6. 出張検査場	9
	7. 軽自動車検査協会	9
	8. 独立行政法人自動車事故対策機構	10
	9. 自動車登録番号標交付代行者	10
	10. 自動車検査登録印紙売りさばき人	10
	11. 公益・一般法人	11
	12. 関係団体	12
	○タクシー協会支部	14
	○自家用自動車地区協会	14
	○自動車整備振興会支部	15
	○軽自動車協会支部	15
	13. 事業協同組合等	16
III	企画関係	
	1. 長野県の観光地利用者数	19
	2. 観光圏整備実施計画	19
	3. 訪日外国人旅行者の受入環境整備事業	20
	4. V J (ビジット・ジャパン) 事業	20
	5. 地域公共交通確保維持改善事業	22
	6. バリアフリー教室	24
	7. 低公害車普及状況	24
IV	業種別事業者一覧表	25
V	輸送関係	
	1. 鉄道事業(民鉄)の輸送実績	26
	2. 乗合バス事業の輸送実績	27
	3. 乗合バス運賃の概要	28
	4. 貸切バス事業の輸送実績	29
	5. 貸切バス運賃の概要	30
	6. タクシー事業の輸送実績	31
	7. タクシー運賃の概要	33
	8. 貨物自動車運送事業の推移	35

VI	登録関係	
1.	全国都道府県別自動車保有車両数等	36
2.	長野県市町村別自動車保有台数	38
3.	長野県における自動車数の推移	42
4.	長野県保有車両数の推移	44
5.	長野運輸支局・松本自動車検査登録事務所保有車両比較	45
6.	平成25年度長野県（月別）新車新規登録状況	46
VII	検査整備保安関係	
1.	認証工場数及び整備主任者数の推移	47
2.	指定工場数及び自動車検査員数の推移	47
3.	優良認定工場数	47
4.	長野県地区別工場数	48
5.	自動車整備士養成施設	49
6.	運行管理者選任届出数	50
7.	整備管理者選任届出数	50
8.	事業用自動車の重大事故発生件数の推移	51
9.	自動車検査実績	52
VIII	倉庫関係	
1.	倉庫事業者数	53
2.	平成25年度普通倉庫（1～3類）受寄物入庫量	53
3.	平成25年度冷蔵倉庫受寄物入庫量	53
4.	受寄物年度間入庫量平均月末在庫量及び年度間回転数	54
5.	倉庫保管面（容）積の推移	54
6.	平均月末在庫・年間入庫実績	
	○平均月末在庫量	55
	○年間入庫量	55

I 沿 革

○ 自動車事務所の設置（昭和22年3月25日）

昭和21年9月法律第32号で臨時物資需給調整法の公布によって従来の自動車その他陸運関係資材の配給系統が改正され、翌22年3月運輸省告示第70号をもって各都道府県に鉄道局の地方機関として自動車事務所が設置されて、民間自動車及び車両整備鉅業に対する石油製品並びに指定生産資材の割当官署として発足した。

○ 道路運送監理事務所の設置（昭和23年1月1日）

その後道路運送に関する公共の福祉を確保するために昭和22年12月法律第191号で道路運送法が公布され、翌23年1月同法施行によって自動車事務所を廃止し、運輸省直轄の地方機関として各都道府県に道路運送監理事務所が設置されて自動車事務所の所掌した事項と道路運送法及び関係法律の施行に基づく自動車運送事業、自家用自動車の使用に関する行政事務と自動車の登録及び検査を所掌した。

○ 陸運局分室の設置（昭和24年8月1日）

昭和24年5月法律第157号により運輸省設置法が制定され、それとともに全国9の特定道路運送監理事務所は廃止、それぞれ陸運局として発足した。（即ち、新潟、長野、山形、秋田の4県を管轄地域とする新潟陸運局が誕生した。）これに伴う所管事項は従来、特定道路運送監理事務所の行政事務と日本国有鉄道法の施行により鉄道局の所管していた地方鉄道、軌道、専用鉄道、索道、通運及び倉庫並びに観光行政事務をあわせて行うことになり、運輸行政の一元化に基づくその確立をみた。

なお、特定以外の道路運送監理事務所は陸運局の下部組織として行政事務を所掌していたが昭和24年7月31日をもって廃止され、翌8月1日から運輸省設置法に基づく運輸省令第24号陸運局分室組織規程によってそれぞれ所定の地名を冠し陸運局分室となった。

○ 陸運事務所の設置（昭和24年11月1日）

その後同年11月1日地方自治の強化とドッジ政策のために地方自治法の一部改正に伴い、運輸大臣権限の一部を都道府県知事に委任する省令第68号により、道路運送法指定生産資材割当規則石油製品配給規則並びに指定物資輸送証明規則に基づく運輸大臣権限の一部を知事に委任することになり、陸運局分室が廃止され、各都道府県にそれぞれ陸運事務所が設置されることになり、長野県陸運事務所が設置された。

○ 松本支所の設置（昭和41年4月1日）

その後、逐年増加してきた自動車数に比例し、飛躍的に増大した車検、登録業務の合理的運営を図るため、昭和41年3月31日長野県組織規則の一部改正（長野県規則76号）により、自動車検査及び登録関係業務を所掌事務とし、県内南信地区9市7郡を担当区域とする松本支所が設置された。

○ 長野県陸運事務所車両課設置（昭和51年5月10日）

その他、自動車数の増加に伴い、社会的な要請により、自動車の安全、公害防止に対する検査行政の厳正を期する必要と指定整備工場の適正な整備体制の確立と指導監督を強化するため、昭和51年5月6日長野県組織規則の一部改正（長野県規則第30号）により長野県陸運事務所に車両課が設置された。

○ 陸運支局等の設置（昭和60年4月1日）

昭和59年8月10日法律第67号による道路運送法等の一部を改正する法律の施行により、陸運関係事務に係る運輸大臣及び地方運輸局長の権限を都道府県知事に委任していた制度が廃止され、これらの権限は地方運輸局長または地方運輸局陸運支局長に委任されることになった。

これに伴い運輸省設置法の一部も改正され、従来の長野県陸運事務所と長野県陸運事務所松本支所は、それぞれ新潟運輸局長野陸運支局並びに長野陸運支局松本自動車検査登録事務所となった。

○ **検査・登録関係組織のスタッフ制（専門職制）への移行（平成9年4月1日）**

地方運輸局陸運支局等組織規程（昭和60年運輸省令第6号）の一部改正、自動車検査登録事務所組織規程により「登録課」及び「車両課」は、「自動車登録官」及び「自動車検査官」のスタッフ制へ移行した。

○ **運輸支局の設置（平成14年7月1日）**

平成14年5月法律第54号により国土交通省設置法の一部を改正する法律が施行され、陸運支局は、従来の自動車行政に加え、鉄道と観光並びに海事関係業務を総合的に実施することで、地域に密着した交通政策・観光行政を推進するとともに行政サービスの向上を目的とし、運輸支局に改組された。

なお、本法律の施行に伴い、地方運輸局の本局の再編、管轄区域の見直しを内容とした「国土交通省組織令の一部を改正する政令」が施行され、管轄区域を、新潟県、富山県、石川県、長野県に変更し、名称を「北陸信越運輸局」とした。

○ **自動車検査の独立行政法人への移行（平成14年7月1日）**

従来、国が行っていた自動車の検査に関する事務のうち、保安基準に適合するかどうかの審査を行う業務を自動車検査独立行政法人（平成11年12月法律第218号で設立）に移行した。

○ **スタッフ職の設置（平成18年7月1日）**

地方運輸局組織規則（平成14年国土交通省令第73号）の一部改正、運輸支局及び自動車検査登録事務所においては、これまでの課制等を廃止して運輸企画専門官等のスタッフ職が設置された。

II 一般

1. 組織と分掌事務

(平成26年10月1日現在)

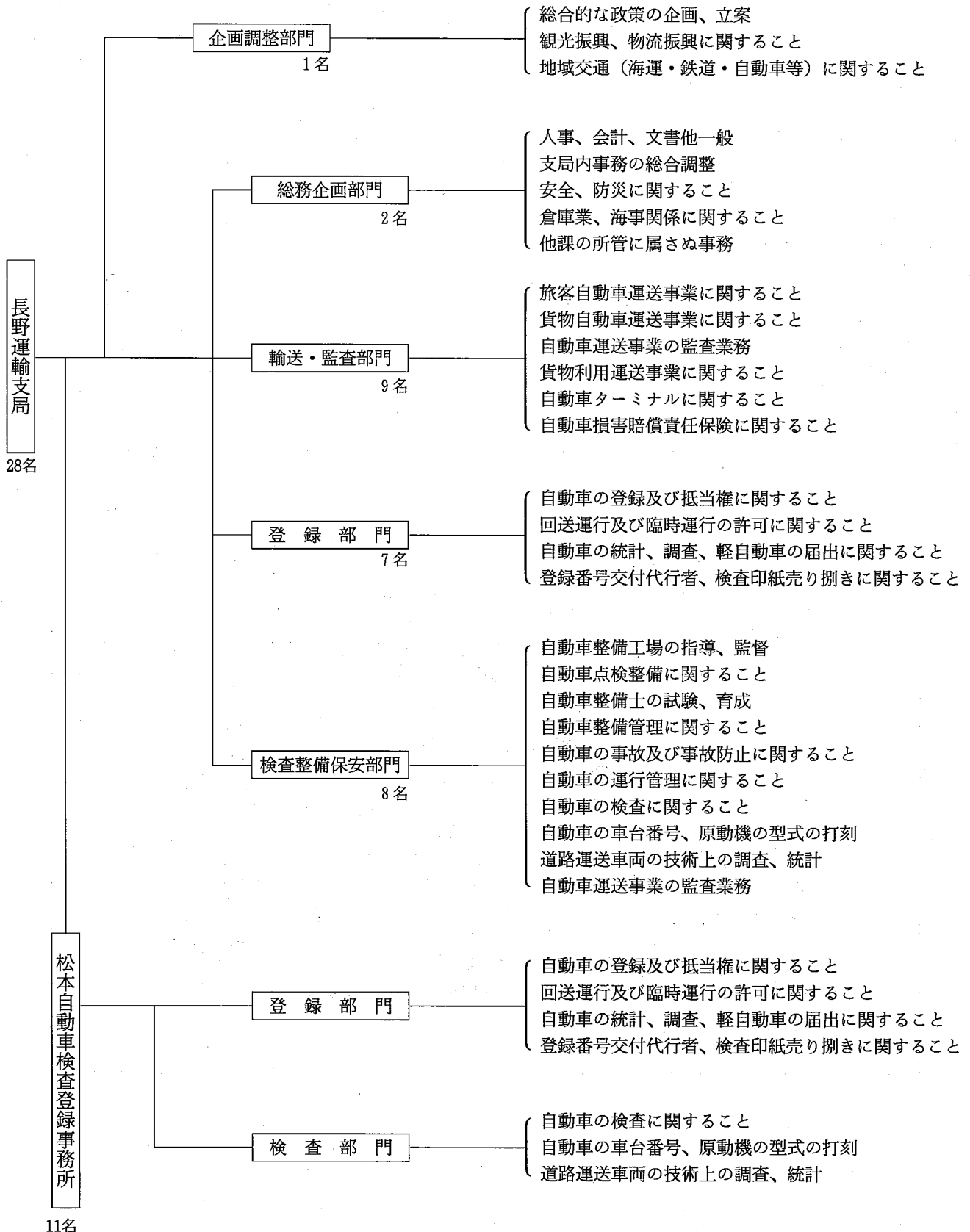

2. 長野運輸支局管轄区域・位置図・構内略図

北陸信越運輸局

長野運輸支局

住所	〒381-8503 長野県長野市西和田1丁目35番4号		
電話	代表	026-243-4384	輸送・監査部門 026-243-4603
	登録部門	050-5540-2042	F A X 026-244-1462
	検査整備保安部門	026-243-5525	
利用交通機関	<ul style="list-style-type: none"> ・JR長野駅下車（約4km） アルピコ交通（川中島バス）（北屋島線、善光寺口4番のりば）で古牧小学校前下車、徒歩3分 長電バス（平林・柳原線、善光寺口5番のりば）で西和田下車、徒歩10分 ・上信越道 須坂・長野東インターから車で15分 		
管轄区域	長野市、上田市、須坂市、小諸市、中野市、飯山市、千曲市、佐久市、東御市、南佐久郡、北佐久郡、小県郡、埴科郡、上高井郡、下高井郡、上水内郡、下水内郡		

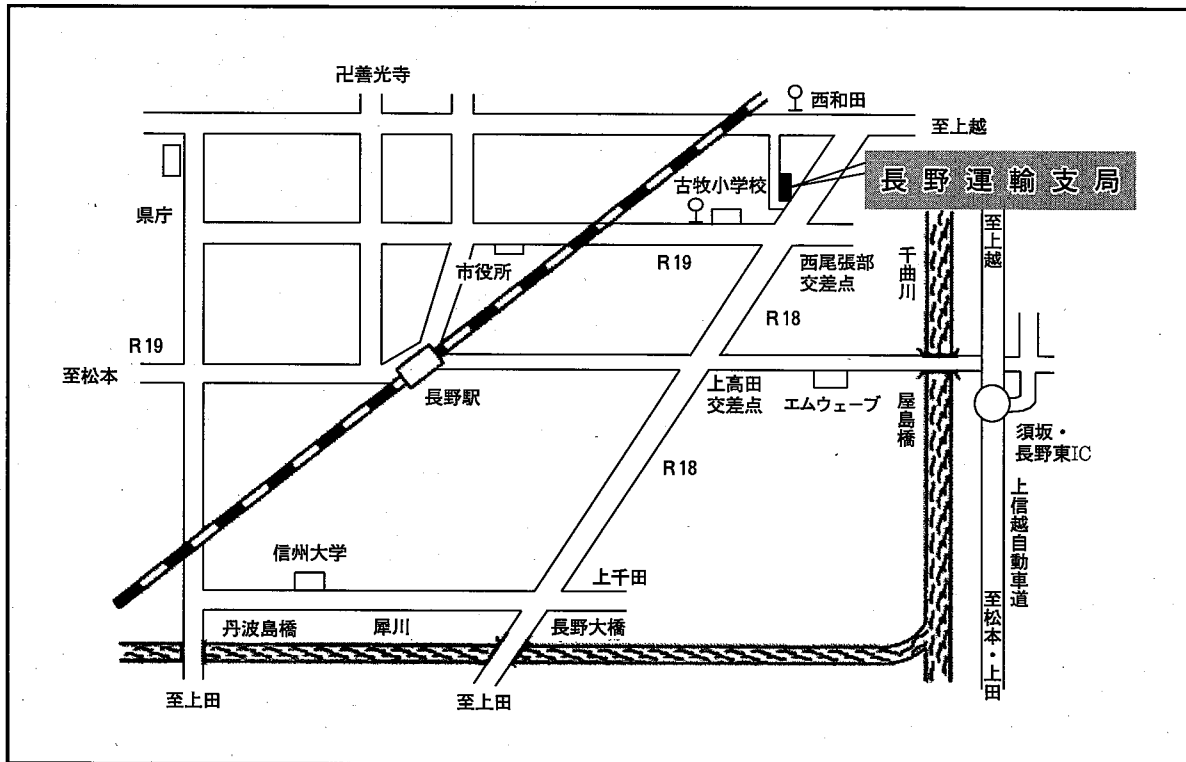

長野運輸支局

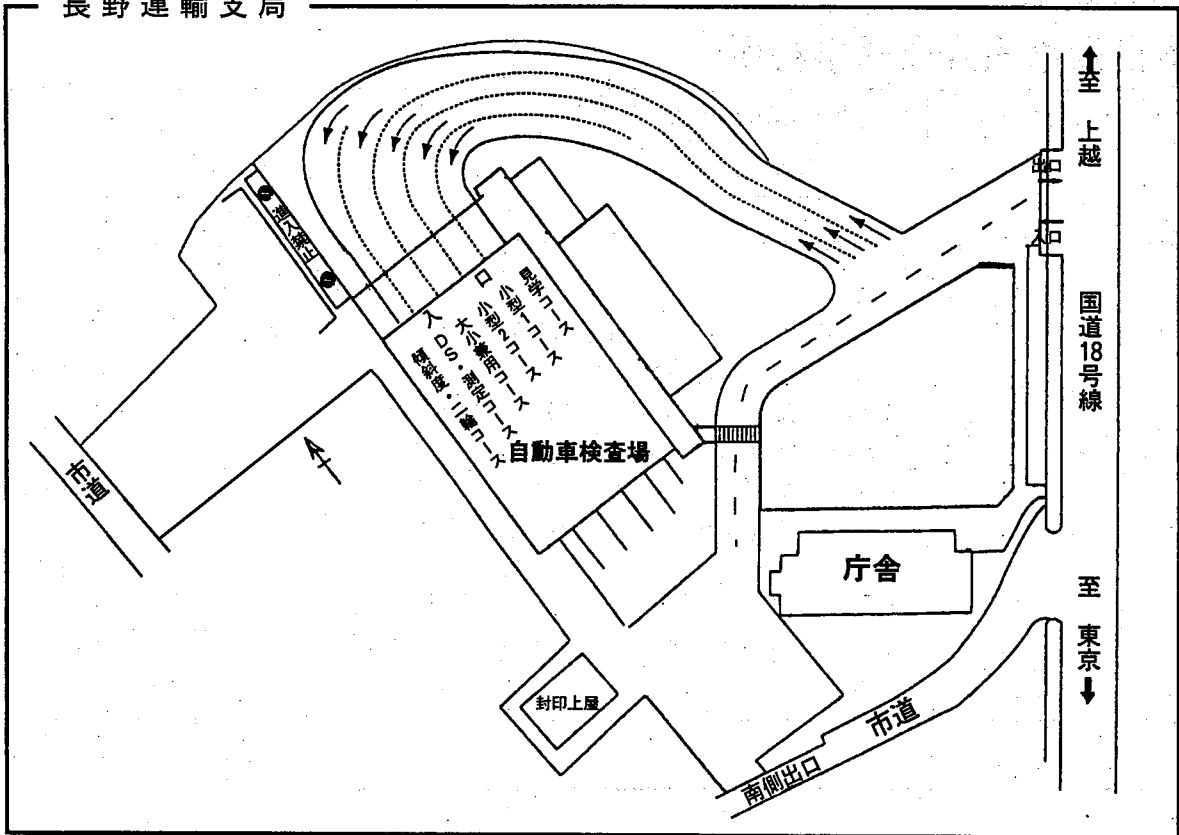

3. 松本自動車検査登録事務所管轄区域・位置図・構内略図

北陸信越運輸局長野運輸支局

松本自動車検査登録事務所

住所	〒399-0014	長野県松本市平田東2丁目5番10号		
電話	登録部門	050-5540-2043	FAX	0263-86-4751
	検査部門	0263-85-3582		
利用交通機関	<ul style="list-style-type: none"> ・JR平田駅下車（約600m）徒歩7分 ・JR松本駅下車（約5km） アルピコ交通（松本電鉄バス）（松本バスターミナルより寿台経由村井駅行他3系統）で竹淵橋東下車、徒歩5分 ・長野自動車道、塩尻北インターより、国道19号線を松本市方面へ向かって車で約15分（約4km）平田北信号機を左折 			
管轄区域	松本市、岡谷市、飯田市、諏訪市、伊那市、大町市、駒ヶ根市、茅野市、塩尻市、安曇野市、諏訪郡、上伊那郡、下伊那郡、木曽郡、東筑摩郡、北安曇郡			

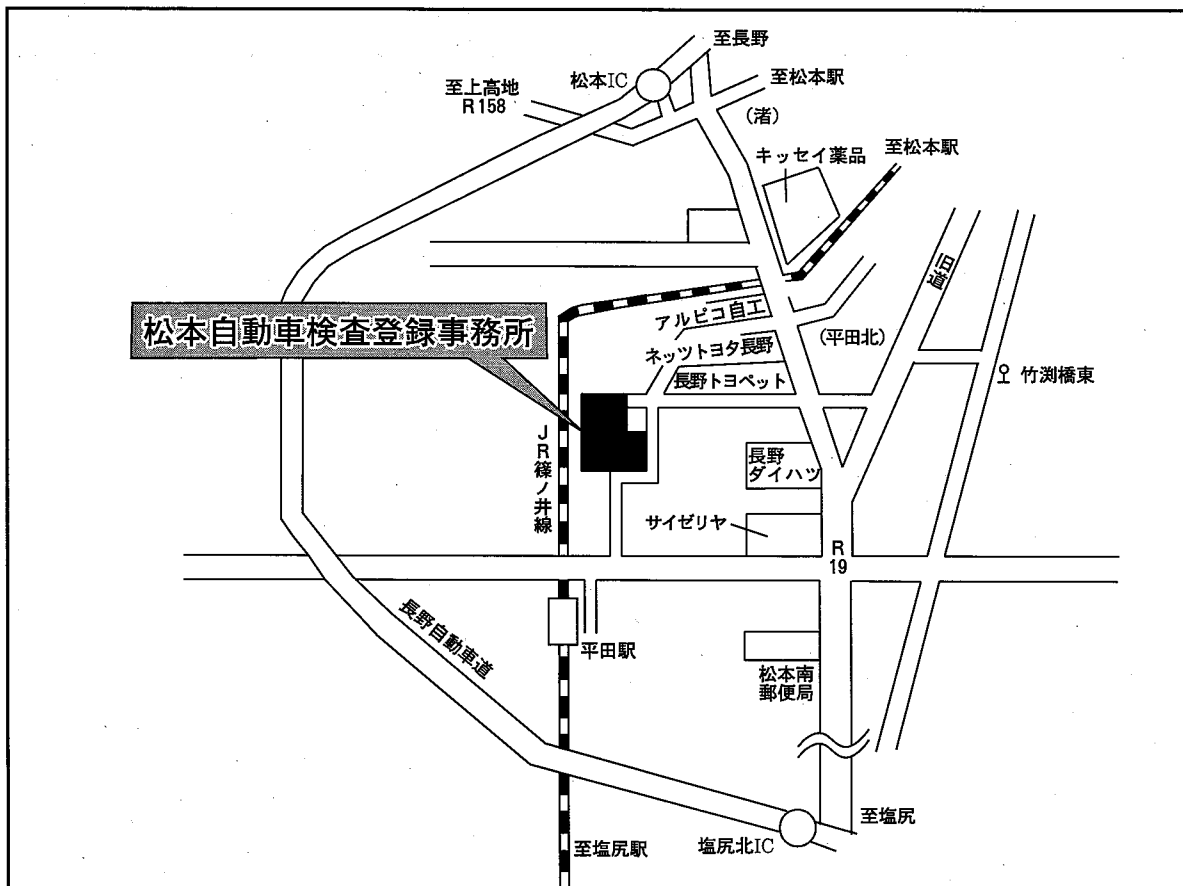

松本自動車検査登録事務所

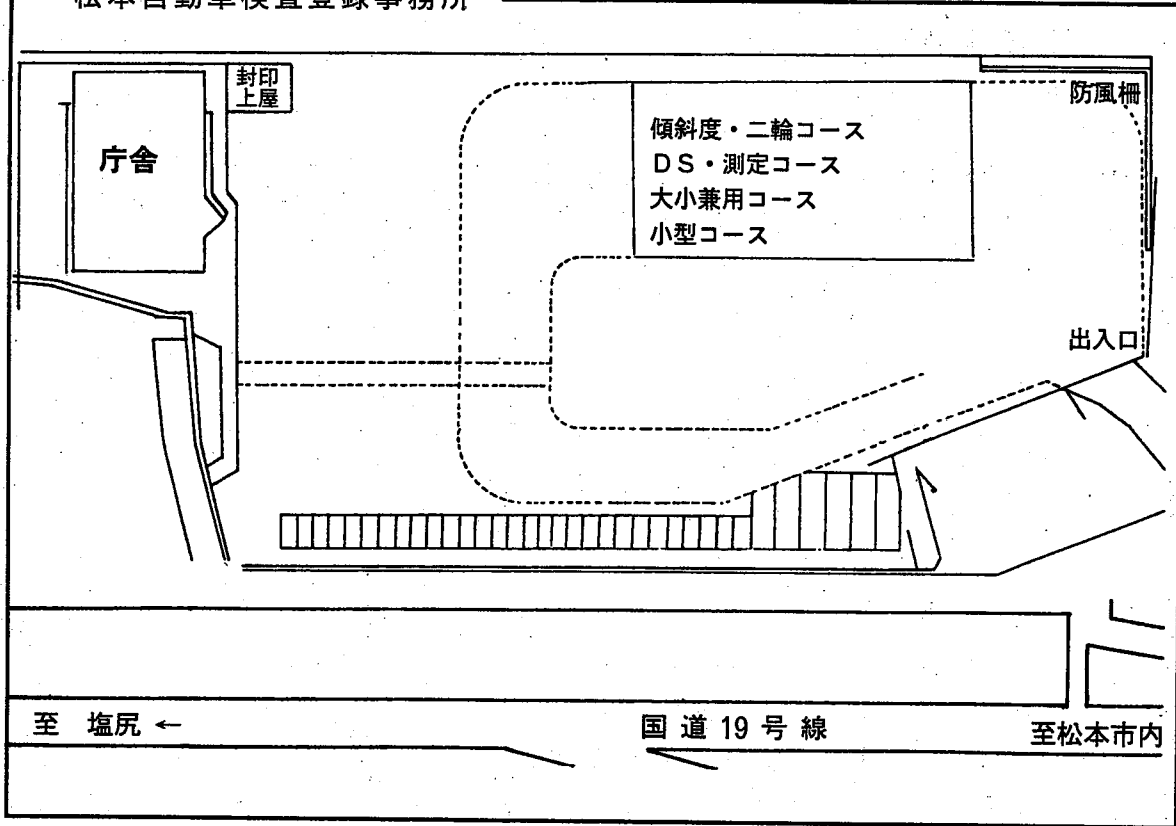

4. 北陸信越運輸局管内運輸支局等

名 称	所 在 地	郵便番号	電 話 番 号
北 陸 信 越 運 輸 局 ホームページアドレス	新潟市中央区美咲町1丁目2-1 http://www.tb.mlit.go.jp/hokushin/	950-8537	T E L 025-285-9000 F A X 025-285-9170
新 潟 運 輸 支 局 ホームページアドレス	新潟市中央区東出来島14-26 http://www.tb.mlit.go.jp/hokushin/niigata/	950-0961	T E L 025-285-3123 F A X 025-285-0473
長 岡 自 動 車 検 査 登 録 事 務 所	長岡市撰田屋町2643-1	940-1104	T E L 0258-21-1027 F A X 0258-22-3487
長 野 運 輸 支 局 ホームページアドレス	長野市西和田1丁目35番4号 http://www.tb.mlit.go.jp/hokushin/nagano/	381-8503	T E L 026-243-4384 F A X 026-244-1462
松 本 自 動 車 検 査 登 録 事 務 所	松本市平田東2丁目5-10	399-0014	T E L 0263-85-3582 F A X 0263-86-4751
富 山 運 輸 支 局 ホームページアドレス	富山市新庄町馬場82 http://www.tb.mlit.go.jp/hokushin/toyama/	930-0992	T E L 076-423-0894 F A X 076-423-1525
【伏木庁舎】	高岡市伏木錦町11-15	933-0105	T E L 0766-44-1367 F A X 0766-44-1368
石 川 運 輸 支 局 ホームページアドレス	金沢市入江3丁目153 http://www.tb.mlit.go.jp/hokushin/ishikawa/	921-8011	T E L 076-291-7854 F A X 076-292-0129
【七尾庁舎】	七尾市矢田新町二部172	926-0015	T E L 0767-53-1120 F A X 0767-54-8120

5. 自動車検査独立行政法人北陸信越検査部

(平成26.10.1現在)

名 称	郵便番号	所 在 地	役 職 員
長野事務所	381-0037	長野市西和田1丁目35番4号 TEL 026-243-5542	所 長 宮 崎 正 信
松本事務所	399-0014	松本市平田東2丁目5-10 TEL 0263-58-0520	所 長 井 畑 慎 一

6. 出張検査場

(平成26.10.1現在)

検査場団体名	郵便番号	所 在 地	代 表 者
一般財団法人上田自動車協会	386-0002	上田市大字住吉字諏訪田65 TEL 0268-22-3310 Fax 0268-23-1753	太 田 元 吉
一般財団法人佐久自動車協会	385-0051	佐久市大字中込3387-1 TEL 0267-67-4676	依 田 貞 太 郎
福島自動車検査場維持会	397-0000	木曾郡木曾町福島沼田野3385-1 TEL 0264-22-3229	田 村 優 治
上伊那自動車検査場維持会	396-0011	伊那市中央5007 TEL 0265-72-3511	小 林 紀 玄
(一般社団法人飯田自動車協会)	395-0807	飯田市鼎切石5123 TEL 0265-23-5896	大 蔵 國 宏

7. 軽自動車検査協会

(平成26.10.1現在)

名 称	郵便番号	所 在 地	役 職 員
長野事務所	381-0037	長野市西和田1丁目38番1号 TEL 050-3816-1854	所 長 大 嶋 正 明 管理課長 徳 竹 幸 正 検査課長 加 藤 一 浩
松本支所	399-0014	松本市平田東2丁目1-11 TEL 050-3816-1855	支 所 長 西 野 悟 業務課長 小 林 正 彦

軽自動車検査協会は、昭和47年法律第62号により軽自動車の検査を行うことを目的として、当時の運輸大臣（現国土交通大臣）の認可を受けた特殊法人で、全国89カ所に事務所・支所・分室が配置され、次の業務を行っている。

- (1) 軽自動車の検査業務
- (2) 自動車重量税の納付の確認及び税額の認定の事務
- (3) 軽自動車税の納付の確認の事務
- (4) 自動車損害賠償責任保険の契約の確認の事務
- (5) 前各号に附帯する業務

8. 独立行政法人自動車事故対策機構

(平成26.10.1現在)

名 称	郵便番号	所 在 地	役 職 員
長野支所	381-8556	長野市南長池710-3 長野県トラック会館2F T E L 026-480-0521 F A X 026-263-1570	支 所 長 田中 修平
<p>昭和48年7月法律第65号により、政府出資法人自動車事故対策センターとして、自動車事故発生の防止と自動車事故による被害者保護の増進を目的として、設立され業務を行ってきたところであるが、平成15年10月1日より、新たに、独立行政法人自動車事故対策機構とかわり、次の業務を行っている。</p> <p>(1) 自動車事故の発生防止</p> <ul style="list-style-type: none"> ・ 運行管理者等の指導講習 ・ 運転者の適性診断 ・ NASVA 安全マネジメントサービス ・ 自動車アセスメント情報の提供 <p>(2) 自動車事故の被害者保護の増進</p> <ul style="list-style-type: none"> ・ 育成資金の無利子貸付 ・ 家庭相談、友の会の運営 ・ 介護料の支給 ・ 交通事故被害者ホットライン ・ 療護施設の設置、運営 <p>(3) 自賠制度の周知宣伝等</p>			

9. 自動車登録番号標交付代行者

(平成26.10.1現在)

名 称	指定日	法人 設立日	所 在 地	役 員
一般財団法人 長野県自動車標板協会	昭 36.7.27	昭 38.12.13	〒381-0037 長野市西和田1丁目35番5号 T E L 026-243-0843 F A X 026-243-1291	理 事 長 山口戈止夫
一般財団法人 長野県自動車標板協会 松 本 支 所	昭 40.12.28		〒399-0014 松本市平田東2丁目4-1 T E L 0263-58-3283 F A X 0263-58-3291	支 所 長 興 幸明

10. 自動車検査登録印紙売りさばき人

(平成26.10.1現在)

名 称	委託 年月日	所 在 地	代 表 者	売りさばき所
一般財団法人 長野県自動車標板協会	昭 40.4.1	〒381-0037 長野市西和田 1丁目35番5号 T E L 026-243-0843	山 口 戈 止 夫	長野市西和田 1丁目35番5号 松本市平田東2丁目4-1

11. 公益・一般法人

(平成26. 10. 1現在)

名 称	設立許可 年月日	所 在 地	代 表 者	
一般社団法人 長野県自動車整備振興会	昭27. 9. 26	〒381-0037 長野市西和田1丁目35番2号 T E L 026-243-4839	会 長	宇都宮 保
一般社団法人 長野県自家用自動車協会	昭30. 12. 26	〒381-0037 長野市西和田1丁目35番3号 T E L 026-243-4526	理事長	加藤 誠
一般財団法人 佐久自動車協会	昭34. 12. 22	〒385-0051 佐久市中込3387-1 T E L 0267-67-4676	理事長	依田 貞太郎
一般財団法人 長野県自動車標板協会	昭38. 12. 13	〒381-0037 長野市西和田1丁目35番5号 T E L 026-243-0843	理事長	山口 戈止夫
一般財団法人 松本自動車協会	昭39. 3. 14	〒399-0014 松本市平田東2丁目4-1 T E L 0263-58-3282	理事長	夏目 眞一
一般財団法人 諏訪自動車協会	昭39. 11. 11	〒393-0046 諏訪郡下諏訪町赤砂崎10795 T E L 0266-27-9206	理事長	矢崎 和廣
一般財団法人 上田自動車協会	昭44. 12. 26	〒386-0002 上田市大字住吉字諏訪田65 T E L 0268-22-3310	代 表 事	太田 元吉
一般社団法人 信越自動車無線協会	昭45. 12. 23	〒381-0034 長野市大字高田字高田沖359-3 長野県タクシー会館内 T E L 026-226-3866	会 長	宇都宮 健雄
公益社団法人 長野県トラック協会	昭49. 4. 24	〒381-8556 長野市南長池710-3 T E L 026-254-5151	会 長	岩下 勝美
公益社団法人 長野県バス協会	昭51. 8. 3	〒380-0936 長野市大字中御所字鶴田560-4 T E L 026-226-3288	会 長	藤澤 秀敬
一般社団法人 長野県タクシー協会	昭39. 4. 15	〒381-0034 長野市大字高田字高田沖359-3	会 長	柳澤 正登
一般社団法人 飯田自動車協会	平 7. 1. 12	〒395-0807 飯田市鼎切石5123 T E L 0265-23-5896	会 長	大蔵 國宏
一般社団法人 日本二輪車普及安全協会	平25. 10. 1	〒170-0005 東京都豊島区南大塚2-25-15 South新大塚ビル7F	会 長	福井 威夫

12. 関係団体

(平成26.10.1現在)

名 称	所 在 地	主 な 役 員
公益社団法人 長野県バス協会	〒380-0936 長野市大字中御所字鶴田560-4 TEL 026-226-3288 FAX 026-226-3654	会 長 藤澤 秀敬 副 会 長 中島 一夫 " 堀籠 義雄 専務理事 倉島 義和
一般社団法人 長野県タクシー協会	〒381-0034 長野市大字高田字高田沖359-3 TEL 026-227-7177 FAX 026-228-9558	会 長 柳澤 正登 副 会 長 飯島 正明 " 勝野 金文 " 山谷 恭博 専務理事 大日向 正英
公益社団法人 長野県トラック協会	〒381-8556 長野市南長池710-3 TEL 026-254-5151 FAX 026-254-5155	会 長 岩下 勝美 副 会 長 小池 長 " 佐藤 武司 " 中野 成人 専務理事 番場 千秋
一般社団法人 長野県自家用自動車協会	〒381-0037 長野市西和田一丁目35番3号 TEL 026-243-4526 FAX 026-243-4741	理 事 長 加藤 誠 副理事長 塚田 哲郎 " 笠原 一洋 " 西尾 喜好 " 百瀬 方康 専務理事 中嶋 豊
一般社団法人 長野県自動車整備振興会	〒381-8510 長野市西和田一丁目35番2号 TEL 026-243-4839 IPTTEL 050-3535-4044 FAX 026-243-9810	会 長 宇都宮 保 副 会 長 井堀 雅秀 " 和田 晶宜 " 富松 昭一 " 長澤 一臣 " 武居 謙之 専務理事 田中 光義
一般社団法人 長野県自動車販売店協会	〒381-0034 長野市大字高田五分一沖679-10 TEL 026-226-5416 FAX 026-226-5194	理事・相談役 宇都宮 保 理 事 長 宇都宮 進一 副理事長 仁科 良三 " 和田 晶宜 専務理事 上原 英二
長野県中古自動車販売協会	〒399-0701 塩尻市広丘吉田525-3 TEL 0263-58-3700 FAX 0263-58-5929	会 長 塚田 長志 副 会 長 山田 庸男 " 村井 明美 " 杉浦 義人 " 一之瀬 憲一 専務理事 羽生田 隆敏
長野県軽自動車協会	〒381-0037 長野市西和田一丁目35番1号 TEL 026-243-1967 FAX 026-244-8396	会 長 柴田 忠昭 副 会 長 須田 邦雄 " 関本 一男 " 曾根 賢二 " 中江 直紀 " 菅沼 性一 " 小林 純一 " 小嶋 啓二 専務理事 池田 俊栄

名 称	所 在 地	主 な 役 員
長野県レンタカー協会	〒380-0906 長野市大字鶴賀629-1 長野東口ビル501号 TEL 026-227-7561 FAX 026-227-1330	会 長 小出 剛 副 会 長 小川 重男 " 高谷 伸一 " 澤柳 實 専務理事 塩澤 隆充
一般財団法人 日本自動車査定協会 長野県支所	〒381-0034 長野市大字高田五分一沖679-10 長野県自動車会館別館2階 TEL 026-227-2236 FAX 026-227-2225	支 所 長 宇都宮進一 査 定 長 若林 盛太
一般社団法人 全国軽自動車協会連合会 長野県事務取扱所	〒381-0037 長野市西和田1丁目38番2号 TEL 026-243-1967 FAX 026-244-8396	代表責任者 柴田 忠昭
一般社団法人 全国個人タクシー協会 北陸信越支部 長野県個人タクシー協会	〒380-0813 長野市緑町1104-17 TEL 026-227-2261 FAX 026-227-4060	会 長 田尻 盈夫
松本市個人タクシー協会	〒390-0313 松本市大字岡田下岡田297-2 TEL 0263-46-6438	会 長 清水 洸
長野県倉庫協会	〒394-0021 岡谷市郷田1丁目3-1 (諏訪倉庫(株)内) TEL 0266-22-3535 FAX 0266-22-3072	会 長 牛山 英一 副 会 長 神津 恭通 " 小出 昭雄 " 野村 俊介 事務局長 中山 千浩
長野県冷蔵倉庫協会	〒381-0103 長野市若穂川田3800-11 (マルイチ・ロジスティクス・サービス(株)内) TEL 026-282-1139 FAX 026-282-1110	会 長 桑原 茂実 副 会 長 田中 崇喜 " 寺沢 道明 事務局長 戸田 正直
公益社団法人 鉄道貨物協会長野支部	〒380-0927 長野市栗田源田窪992-6 JR東日本長野支社ビル4F 日本貨物鉄道(株)関東支社南東京支店 長野営業所内	支 部 長 高木幸一郎

○タクシー協会支部

(平成26.10.1現在)

支部名	支部長所属会社名及び支部長名	電話番号
長野	桜観光タクシー(株) 中村 行隆	026-244-3066
更埴	更埴観光タクシー(株) 新井 誠一	026-273-2627
高水	北信タクシー(株) 駒津 健一	026-245-4598
上小	上田観光自動車(株) 中嶋 健彦	0268-22-2012
佐久	松葉タクシー(株) 松葉 和彦	0268-23-1161
中信	安曇観光タクシー(株) 耳塚 喜門	0263-82-3113
諏訪	諏訪交通(株) 山谷 恭博	0266-53-1121
上伊那	辰野タクシー(株) 飯沢 和也	0266-41-5759
下伊那	南信州広域タクシー(有) 鈴木 佳史	0265-28-2800

○自家用自動車地区協会

(平成26.10.1現在)

協会名	所在地	電話番号	協会長名
長野	〒381-0037 長野市西和田1丁目35-3	026-243-5379	塚田 哲郎
飯山	〒389-2253 飯山市大字飯山2239-1	0269-62-5949	杉山 和弘
中高	〒383-0022 中野市中央3-5-7 中野警察署内	0269-22-3077	田中 篤
須高	〒382-0073 須坂市大字須坂1725-1 須坂警察署内	026-245-3805	横山 勝登
長野南	〒388-8007 長野市篠ノ井布施高田96	026-293-2440	中嶋 君忠
松代	〒381-1231 長野市松代町松代185 松代交番内	026-278-4459	春原 芳夫
更埴	〒387-0006 千曲市大字粟佐1548-1 千曲警察署内	026-273-2618	宮坂 政光
上小	〒386-0002 上田市住吉65	0268-23-1875	笠原 一洋
依田窪	〒386-0404 上田市上丸子224-3 上田警察署 代田窪庁舎内	0268-42-2758	早乙女 守
小諸	〒384-0016 小諸市八幡町3-3-15	0267-22-0496	大西 崇弘
川西	〒384-2202 佐久市望月23-1	0267-53-2531	花澤 政雄
軽井沢	〒389-0112 北佐久郡軽井沢町大字中軽井沢18-5	0267-45-4360	上原 脩司
佐久	〒385-0051 佐久市大字中込3387	0267-67-4677	中島 和彦
諏訪	〒392-0027 諏訪市湖岸通り1-13-15	0266-52-2244	井口 恒雄
岡谷	〒394-0021 岡谷市郷田1-4-1 商工会館内	0266-22-4071	矢島 實
上伊那	〒396-0015 伊那市中央5007	0265-72-7121	北原 久爾
飯田	〒395-0807 飯田市鼎切石5123	0265-22-0450	西尾 喜好
木曾	〒397-0001 木曾郡木曾町福島4871-12	0264-23-3230	青木 一
塩尻	〒399-6461 塩尻市大字宗賀73-305 塩尻警察署内	0263-52-2169	青木 博文
松筑	〒390-0837 松本市鎌田1-2-2 鎌田マンション103号	0263-26-9120	百瀬 方康
安曇野	〒399-8205 安曇野市豊科4704-4	0263-72-2621	山崎 素史
池田	〒399-8601 北安曇郡池田町大字池田4131	0261-62-2460	相澤 勝彦
大町	〒398-0002 大町市大字大町字高見町3341-5	0261-22-1276	松田 邦正

○自動車整備振興会支部

(平成26.10.1現在)

支部名	所在地	電話番号	支部長名
長野	〒381-0037 長野市西和田一丁目35番2号	026-243-4847	宇都宮 進一
高水	〒383-0041 中野市大字岩船167	0269-26-2890	山崎 義明
上田	〒386-0002 上田市住吉65 上田自動車検査場内	0268-22-6392	伊藤 恒一
佐久	〒385-0051 佐久市中込3387-1 佐久自動車協会内	0267-67-5092	渋谷 一之
松本	〒399-0014 松本市平田東2-4-1 松本自動車協同ビル内	0263-58-3284	島田 三男
大町	同上	0263-31-3715	斎藤 一彦
木曾	〒397-0001 木曾郡木曾町福島3385-1 福島自動車検査場内	0264-22-3229	春日 正志
諏訪	〒393-0046 諏訪郡下諏訪町赤砂崎10795 諏訪自動車協会内	0266-27-9207	小平 祐市
伊那	〒396-0015 伊那市中央5075-1	0265-78-3868	重盛 五十二
飯田	〒395-0807 飯田市鼎切石5086-1	0265-22-6302	宮澤 修一

○軽自動車協会支部

(平成26.10.1現在)

支部名	所在地	電話番号	支部長名
長野	〒381-2217 長野市稲里町中央4-16-33	026-285-2471	江間 誠
上田	〒386-0014 上田市材木町1-19-2	0268-22-3473	井原 政人
佐久	〒385-0011 佐久市猿久保438-3	0267-67-4510	内藤 都宏
中信	〒399-0841 松本市渚2-7-27	0263-25-8282	小池 雅一
諏訪	〒394-0003 岡谷市加茂町2-7-10	0266-22-2311	島田 益光
伊那	〒396-0026 伊那市西町4970-8	0265-78-4573	中谷 一憲
飯田	〒395-0817 飯田市鼎東鼎55-1	0265-22-6131	滝 嘉秀

13. 事業協同組合等

タクシー事業関係

(平成26.10.1現在)

名称及び設立年月日	所在地	代表者
上伊那タクシー事業協同組合 昭37.9.18	〒396-0025 伊那市荒井3436 TEL 0265-72-4607	藤澤 秀敬
諏訪地区タクシー事業協同組合 昭38.9.5	〒392-0015 諏訪市中洲字新田5346-10 TEL 0266-52-4373	山谷 恭博
長野地区タクシー事業協同組合 昭47.5.24	〒381-0034 長野市高田久保1176 TEL 026-228-6789	宇都宮 健雄
飯田下伊那タクシー事業協同組合 昭61.7.14	〒395-0013 飯田市小伝馬町1-14 TEL 0265-22-6314	片桐 実
長野個人タクシー事業協同組合 昭49.11.17	〒380-0813 長野市緑町1104-17 TEL 026-227-2261	田尻 盈夫
長野第一個人タクシー協同組合 平20.4.1	〒380-0911 長野市大字稲葉北村前沖2552-1 TEL 026-229-5570	高山 正己
松本市個人タクシー事業協同組合 昭52.2.16	〒390-0874 松本市大手1-7-12 TEL 0263-36-1800	山内 貞夫
千曲自動車事業協同組合 昭51.8.5	〒385-0053 佐久市野沢20 TEL 0267-62-0081	木内美喜雄
長野県タクシー交通共済協同組合 昭51.3.23	〒381-0034 長野市高田字高田沖359-3 TEL 026-228-5220	柳澤 正登
タクシー近代化長野協同組合 平11.4.8	〒381-0014 長野市大字北尾張部756 TEL 026-232-0001	中村 行隆

トラック事業関係

(平成26.10.1現在)

名称及び設立年月日	所在地	代表者
上田運輸協同組合 昭30.8.26	〒386-2201 上田市真田町長3785番地 TEL 0268-72-2345	甲田 重俊
中信トラック協同組合 昭41.4.11	〒399-0033 松本市大字笹賀7570-2 TEL 0263-86-0055	藤原 薫
佐久トラックセンター協同組合 昭44.12.27	〒385-0035 佐久市瀬戸1026-4 TEL 0267-64-6320	油井 福久
飯伊トラック事業協同組合 昭49.7.1	〒395-1108 下伊那郡喬木村16072-1 TEL 0265-33-4102	久保田竹梯
諏訪トラック協同組合 昭49.8.21	〒392-0015 諏訪市大字中洲字新田5346-10 TEL 0266-52-0115	伊藤 和久
上小トラック事業協同組合 昭49.10.7	〒386-0004 上田市殿城581-6 TEL 0268-27-1316	岩下 勝美
協同組合長野輸送センター 昭49.10.25	〒381-8556 長野市南長池710-3 TEL 026-244-2308	佐藤 文保
上伊那トラック事業協同組合 昭50.1.20	〒399-4117 駒ヶ根市赤穂7251 TEL 0265-82-4131	小池 長
長野県トラック交通共済協同組合 昭50.12.6	〒381-8556 長野市南長池710-3 TEL 026-254-5161	岩下 勝美
赤帽長野県軽自動車運送協同組合 昭53.7.21	〒381-0025 長野市北長池1844-6 TEL 026-244-9133	倉坂 正道
長野県トラック事業協同組合連合会 平3.5.29	〒381-8556 長野市南長池710-3 TEL 026-254-5151	岩下 勝美
協同組合中央経友会 平3.9.13	〒399-8211 安曇野市堀金烏川5064-7 TEL 0263-31-5105	望月 宗敬
協同組合物流ネットワーク長野 平6.11.18	〒388-8003 長野市篠ノ井小森合戦場236-1 TEL 026-299-4711	清水 孝徳
長野物流事業協同組合 平9.6.2	〒386-0151 上田市芳田439-1 TEL 0268-36-4866	下城 洋司
協同組合一城総合センター 平12.12.13	〒381-0004 長野市大字大町739-8 TEL 026-291-1831	小林 利夫
長野県畜産輸送事業協同組合 平15.2.25	〒381-0015 長野市石渡132-2 TEL 026-243-7371	野口 弘夫

名称及び設立年月日	所在地	代表者
ヤマヨ事業協同組合 平17.11.16	〒381-0101 長野市若穂綿内字南條356-1 TEL 026-268-5100	工藤 剛
IMS倉庫協同組合 平20.5.23	〒395-0823 長野県飯田市松尾明7744番地 TEL 0265-23-1515	久保田竹梯
アップルライン協同組合 平23.4.11	〒386-0151 長野県上田市芳田439番地1 TEL 0268-36-4866	下城 洋司

整備事業関係

(平成26.10.1現在)

名称及び設立年月日	所在地	代表者
佐久自動車整備工業協同組合 昭38.2.20	〒385-0052 佐久市原58 TEL 0267-62-1243	渡辺 綱司
長野県自動車電装品整備商工組合 昭46.4.17	〒385-0051 佐久市中込2241-7 TEL 0267-62-2226	朝田 志朗
協業組合セブン自動車 昭46.11.11	〒390-1401 松本市波田9981-1 TEL 0263-92-2431	志尾本安年
協業組合みのわ車検センター 昭46.11.29	〒399-4601 上伊那郡箕輪町大字中箕輪1833 TEL 0265-79-3721	小林 満
飯田車両整備協同組合 昭47.8.14	〒395-0002 飯田市上郷飯沼3471-1 TEL 0265-23-6155	原 義博
富士見町自動車業協同組合 昭47.10.5	〒399-0211 諏訪郡富士見町富士見南原山4654 TEL 0266-62-3837	内藤三代彦
諏訪車輛整備協業組合 昭48.1.23	〒391-0001 茅野市ちの134-1 TEL 0266-58-4830	藤森 洋夫
中高自動車整備協業組合 昭48.3.22	〒383-0051 中野市大字七瀬25-3 TEL 0269-26-2374	山口 尚
川西自動車整備協業組合 昭48.6.29	〒386-1103 上田市神畑156-1 TEL 0268-25-2115	滝澤 春夫
上伊那自販サービスセンター協同組合 昭48.6.10	〒399-4431 伊那市西春近2330-1 TEL 0265-73-3167	中山 芳一
北部自動車協業組合 昭48.6.29	〒389-1314 上水内郡信濃町大字穂波1268 TEL 026-255-2353	松村 尚
松代自動車整備協業組合 昭48.7.30	〒381-1225 長野市松代町東寺尾字坂下3506-4 TEL 026-278-6476	水澤 憲治
共栄自動車協業組合 昭48.8.30	〒384-0055 小諸市大字柏木字東前畑501-11 TEL 0267-22-6325	小林 正邦
湖北自動車整備協業組合 昭48.9.25	〒394-0034 岡谷市湖畔4-1-6 TEL 0266-22-1355	島田 益光
東信自動車整備協同組合 昭48.8.28	〒384-0083 小諸市大字市字土橋916-17 TEL 0267-22-6355	寺尾 厳雄
飯山自動車協業組合 昭49.8.26	〒389-2253 飯山市大字飯山5251-1 TEL 0269-62-4826	鈴木 伸広
エスエス自動車整備協同組合 昭49.10.30	〒394-0089 岡谷市長地出早2-8-7 TEL 0266-28-6620	高山 直久
佐久自動車協業組合 昭50.4.30	〒385-0013 佐久市横和29-4 TEL 0267-68-0062	坂本 久男
長野県自動車整備商工組合 昭50.10.8	〒381-0037 長野市西和田1-35-2 TEL 026-241-5814	宇都宮 保
東部自動車整備協業組合 昭50.12.4	〒389-0516 東御市田中358-1 TEL 0268-62-2008	加藤 賢一
須高自動車協業組合 昭51.1.28	〒382-0041 須坂市大字米持320-1 TEL 026-246-8511	宮崎 博元
中央自動車整備協業組合 昭51.8.21	〒383-0042 中野市大字西条字南西間333 TEL 0269-26-5528	綿貫 忠良
松本平車検協業組合(エコ-車検センター) 昭54.2.28	〒390-1131 松本市大字今井7066-8 TEL 0263-86-0030	有馬 正典
長野県自動車車体整備協同組合 昭55.1.24	〒380-0913 長野市川合新田字村西754-1 TEL 026-221-5120	古條 正行

名称及び設立年月日	所 在 地	代表者
協業組合大町車検センター 昭55.12.23	〒398-0003 大町市社4682-198 TEL 0261-23-3100	中村 康貴
安曇平車輛整備協業組合 昭56.1.9	〒399-8303 安曇野市穂高5764-4 TEL 0263-82-7120	等々力俊男
協業組合佐久車検センター 昭56.8.5	〒385-0025 佐久市塚原970-2 TEL 0267-68-0170	森下 茂
協業組合塩尻車検センター 昭56.12.2	〒399-0702 塩尻市大字広丘野村1788-8 TEL 0263-54-2313	室山 正幸
協業組合上田車検センター 昭57.5.17	〒386-0005 上田市古里字篠井原860-1 TEL 0268-25-2811	丸山 俊治
千曲車検協業組合(千曲車検センター) 昭61.12.16	〒389-0811 千曲市大字須坂518 TEL 026-276-3822	鈴木 秀典

販売事業関係

(平成26.10.1現在)

名称及び設立年月日	所 在 地	代表者
長野県中古自動車販売商工組合 昭54.6.18	〒399-0701 塩尻市広丘吉田525-3 TEL 0263-58-3700	塚田 長志

運転代行関係

(平成26.10.1現在)

名称及び設立年月日	所 在 地	代表者
長野県運転代行事業協同組合 昭62.9.2	〒395-0051 飯田市高羽町4丁目6-7 TEL 0265-49-8850	倉田 員志

Ⅲ 企画関係

1. 長野県の観光地利用者数

(単位：万人、億円)

区分	平成21年	平成22年	平成23年	平成24年	平成25年
延利用者数	9,174	8,680	8,435	8,473	8,554
観光消費額	3,349	3,127	3,067	3,097	3,149

調査対象：長野県内284か所の観光地（平成25年）

※資料 長野県観光部山岳高原観光課（長野県ホームページより）

2. 観光圏整備実施計画

観光庁では、観光立国の実現に向けて、国際競争力の高い魅力ある観光地の形成を促進するため、「観光圏の整備による観光旅客の来訪及び滞在の促進に関する法律」に基づき、複数の観光地が連携して2泊3日以上の上泊型観光を目指す「観光圏」の形成を促進しているところです。

長野県内においては、下表のとおり4観光圏が認定を受けています。

平成22年度観光圏整備実施計画認定対象地域（長野県関係）

圏域名	協議会名	目指す観光圏の姿（キーコンセプト）
立山黒部アルペンルート広域観光圏	立山黒部アルペンルート広域観光圏協議会	国際的にも大規模な山岳ルートである「立山黒部アルペンルート」を軸として、自然観光に加え、食のイベント開催、外国人向けの農家民泊の推進等により地元の歴史や文化に触れるような滞在型観光の提供を目指す。
長野県：大町市、富山県：立山町		

平成24年度観光圏整備実施計画認定対象地域（長野県関係）

圏域名	協議会名	目指す観光圏の姿（キーコンセプト）
信越観光圏	信越観光圏協議会	善光寺発こころの旅路「信越ふるさと回廊」を基本コンセプトに、むかし懐かしい原風景の地を巡り、地域の人々との暮らしの知恵や技を通じた交流、そしてウィンタースポーツ、トレッキング、ウォーキング、温泉等を楽しみながら、豊かな心を取り戻していくふるさとのような観光圏の形成を目指す。
長野県：長野市、須坂市、中野市、飯山市、千曲市、山ノ内町、小布施町、信濃町、坂城町、小川村、高山村、飯綱町、野沢温泉村、木島平村 新潟県：上越市、妙高市		

平成25年度新観光圏整備実施計画認定対象地域（長野県関係）

圏域名	協議会名	目指す観光圏の姿（キーコンセプト）
雪国観光圏	雪国観光圏推進協議会	雪国の自然環境と文化の魅力を生かして国内外にアピールし、観光客の来訪及び滞在促進をめざす雪国観光圏ブランドを確立する。
長野県：栄村 新潟県：十日町市、魚沼市、南魚沼市、湯沢町、津南町 群馬県：みなかみ町		
八ヶ岳観光圏	八ヶ岳観光圏整備推進協議会	豊かな自然と歴史文化、芸術に彩られた上質な日常を、暮らすように旅する滞在型観光地として、農的な体験等の特色ある優れた景観と様々な活動・体験のブランドイメージを形成し、連泊滞在、リピートを促進する。
長野県：富士見町、原村、山梨県：北杜市		

3. 広域連携の取組「かがやき・はくたか観光会議」

北陸信越運輸局では、平成27年春の北陸新幹線金沢延伸開業を見据え、新幹線を活用した広域観光ルートの造成、観光資源までの二次交通、インバウンド戦略のあり方等について、各メンバーの取組状況を確認するとともに、今後行うべき作業についての意見交換をし、新幹線開業を地域の活性化に確実に繋げるための沿線各県による広域連携会議を開催しました。

○シンポジウム ～北陸信越地域の観光活性化に向けて～

平成25年7月 石川県金沢市で開催

パネリスト：新潟県、長野県、富山県、石川県、J R東日本、J R西日本、観光庁
※各県観光部局長クラス

○第1回 かがやき・はくたか観光会議

平成25年11月 長野県長野市で開催

出席機関：新潟県、長野県、富山県、石川県、福井県、岐阜県、J R東日本、J R西日本、県観光連盟、旅行業協会、観光庁 ※各県観光部局長クラス

○第2回 かがやき・はくたか観光会議

平成26年8月 富山県富山市で副大臣にご出席を頂いて開催

出席機関：新潟県、長野県、富山県、石川県、福井県、岐阜県、J R東日本、J R西日本、県観光連盟、旅行業協会、観光庁 ※各県観光部局長クラス

4. V J (ビジット・ジャパン) 事業

平成26年度V J 地方連携事業計画一覧 (長野県関係分)

事業名		対象国	事業実施主体 (長野県関係)	事業概要
スキー観光客等誘致推進事業	○旅行博出展 (豪、英) ○セールスコール (豪) ○観光セミナー (豪) ○インターネット広告 (香港、星)	オーストラリア、 イギリス 香港、 シンガポール	長野－新潟スノー リゾートアライア ンス実行委員会	長野県白馬・志賀高原・野沢温泉、新潟県妙高高原のスキー観光資源をPRし誘客を図るため、イギリス、オーストラリア(メルボルン、シドニー)で開催される旅行博への出展及び現地旅行会社へのセールスコール、セミナーを実施する。 また、「雪」への関心が高く、訪日旅行者の8割がFIT(個人旅行)であるシンガポール及び冬期間の入込数が多い香港に対し、インターネット広告による情報発信をすることで、当該地域の認知度向上を図る。
中国(北京)スキー観光客等誘致推進事業	○スキー観光説明会 ○セールスコール ○旅行会社・スキー関係者招請	中国	長野県 (社)信州・長野 県観光協会	中国でスキー人口が多い北京市を中心に、スキークラブ及びスキー愛好者へ、冬のリゾート地としての長野県・妙高高原のスキー場・冬季観光の魅力を直接PRするとともに、旅行会社・メディアを招請し、知名度の向上と冬季観光客の誘客を図ることを目的とする。

事業名		対象国	事業実施主体 (長野県関係)	事業概要
中国（上海）FIT 誘致推進 事業	○個人旅行説明会 ○メディア招請	中国	長野県 (社)信州・長野 県観光協会	個人観光ビザの発給要件緩和等により訪日旅行が増加している中国からのFITについて、政治問題等の影響を受けにくい個人旅行者を誘致することを目的に、現地旅行会社向けに説明会を開催し、中国で最もFITが増加している上海市や北京市のメディアを長野県、山梨県及び富山県へ招請することにより、観光地の魅力を発信し、知名度の向上を図ることを目的とする。
タイもの づくり観 光誘致推 進事業	○旅行会社招請 ○セールスコール及 び企業訪問	タイ	諏訪地方観光連盟	台湾から旅行会社を招請し、精密機械工業の長野県諏訪地域、自動車産業の愛知県名古屋地区にて、「ものづくり」の起源に触れる工場を見学・視察、中部地域を中心とした雄大な自然景観(立山・黒部アルペンルート、ビーナスライン、諏訪湖、富士山)を鑑賞・体験することにより、観光地の魅力を発信する。 また、インセンティブツアー及びテクニカルビジットによる訪日旅行に関心のある現地旅行会社・企業を訪問して誘客活動を行うことで、旅行商品造成を図ることを目的とする。
台湾親子 自然・文 化体験観 光誘致推 進事業	○旅行会社招請 ○セールスコール	台湾	諏訪地方観光連盟	台湾における家族旅行を対象として長野県諏訪地域及び名古屋市への誘客を促進するため、旅行会社を招請し、親子で楽しめる自然・文化体験及びモノづくり体験を紹介するとともに、現地旅行会社を訪問することで、長期滞在型ツアー商品の造成を促進する。
台湾FIT 体験ツ アー誘客 事業	○メディア招請 ○旅行会社招請 ○共同広告	台湾	長野県 (社)信州・長野 県観光協会	台湾は、FITの割合が6割を超え、来日回数が2～5回の旅行者が4割を占めるなど、リピーターが多いのが特徴である。台湾から長野県への観光客は、現状では立山黒部アルペンルートからの団体客が多いが、今後、増加が見込まれるFITの誘客を図るため、現地旅行会社を招請し、「食」や「体験・交流」を切り口に長野県と岐阜県の観光資源を盛り込んだ「食べて、遊んで、楽しい旅」を提案することでツアー商品の造成を目指すとともに、招請した旅行会社と共同広告を行うことで、長野県と岐阜県の認知度の向上及び訪日旅行の意欲喚起を図る。
上信越地 域におけ る台湾か らの観光 客誘客促 進事業	○旅行会社招請	台湾	上信越国際観光 テーマ地区推進協 議会(長野県、新 潟県、群馬県)	台湾から上信越地域への冬季の誘客を図るため、旅行会社を招請し、冬季の最大の魅力である上質な雪に恵まれたスノーリゾートのPRを行い、冬季旅行商品の造成を図る。同時に、スキー以外の観光資源をオプションルートとして提案することで、リピーターが多い台湾から安定した来訪者を確保し、かつ滞在日数の長期化を目指す。

事業名		対象国	事業実施主体 (長野県関係)	事業概要
上信越地域におけるロシアからの観光客誘客促進事業	○観光セミナー ○商談会 ○セールスコール	ロシア (極東地域)	上信越国際観光テーマ地区推進協議会(長野県、新潟県、群馬県)	ロシア人訪日旅行者数の3割を占める極東ロシアにおいて、近年高まっているスキー需要を上信越地域へ取り込むために、ロシア市場に関心のある域内の観光事業者とともに、観光セミナー及び商談会を開催し、上信越地域のスノーリゾートとしての魅力をPRする。併せて、ロシアの主要旅行会社を訪問し、上信越地域のスノーリゾートのブランド化を図るとともに、主に富裕層を対象にした「スキー+周辺温泉地への宿泊」の旅行形態をPRし、当地域への送客を直接はたらきかけることによって、上信越地域への誘客を促進する。
東南アジア誘客促進事業	○FITフェア出展(泰) ○観光セミナー(泰、尼) ○旅行会社招請(泰、尼)	タイ、 インドネシア	長野県	経済成長による海外旅行市場の成長や、訪日短期滞在ビザ要件の緩和により訪日旅行者数が著しい伸びを見せるタイ及びインドネシアを対象に、ジャカルタでのFITトラベルフェアへの出展とタイ・バンコク及びインドネシア・ジャカルタにおいて現地旅行会社を集めての観光セミナー・商談会を開催し、長野県の両国での認知度向上と誘客促進を目指すことを目的とする。

5. 地域公共交通確保維持改善事業

平成19年10月に施行された「地域公共交通の活性化及び再生に関する法律」に基づき平成20年度から「地域公共交通活性化・再生総合事業」の制度が創設され、同法律に基づく計画策定や、計画に基づく公共交通利用促進のための取組を支援してきました。平成23年4月からは、「地域公共交通確保維持改善事業」の制度が創設され、公共交通を確保・維持するための支援をしています。平成26年9月30日現在の状況は次のとおりです。

【平成26事業年度 地域内フィーダー系統確保維持計画認定事業】

協議会名等	関係市町村	運行系統数
長野市(長野市公共交通活性化・再生協議会)	長野市	3系統
信濃町地域公共交通協議会	信濃町	11系統
上田市公共交通活性化協議会	上田市	16系統
飯田市地域公共交通改善市民会議	飯田市	14系統
小諸市コミュニティ交通協議会	小諸市	11系統
伊那市地域公共交通協議会	伊那市	8系統
安曇野市地域公共交通協議会	安曇野市	9系統
松川町地域公共交通対策協議会	松川町	17系統

協議会名等	関係市町村	運行系統数
岡谷市地域公共交通活性化協議会	岡谷市	8系統
松本市（松本市地域公共交通会議）	松本市	31系統
須坂市地域公共交通会議	須坂市	12系統
中野市地域公共交通対策協議会	中野市	5系統
立科町（立科町地域公共交通活性化協議会）	立科町	5系統
青木村地域公共交通会議	青木村	19系統
阿智村地域公共交通協議会	阿智村	20系統
豊丘村地域公共交通会議	豊丘村	7系統
生坂村（生坂村地域公共交通協議会）	生坂村	9系統
朝日村地域公共交通協議会	朝日村	5系統
川上村（川上村地域公共交通活性化協議会）	川上村	1系統
下伊那南部地域公共交通対策協議会	阿南町、下條村、売木村、天龍村、泰阜村	7系統
茅野市・原村地域公共交通活性化協議会	茅野市、原村	33系統
佐久市地域公共交通確保維持改善協議会	佐久市	14系統
塩尻市地域公共交通会議	塩尻市	2系統
辰野町地域公共交通会議	辰野町	15系統
西部コミュニティバスを守り育てる会	根羽村、平谷村	1系統
飯山市地域公共交通会議	飯山市	1系統
諏訪市地域公共交通協議会	諏訪市	1系統
駒ヶ根市地域公共交通協議会	駒ヶ根市	3系統
大鹿村地域公共交通会議	大鹿村	4系統

【平成26年度 地域公共交通調査事業】

協議会名	関係市町村
松本市地域公共交通協議会	松本市

【平成26年度 地域協働推進事業計画認定事業】

協議会名	関係市町村
松本市地域公共交通協議会	松本市
南信州地域交通問題協議会	飯田市他13市町村
中川村地域公共交通会議	中川村
千曲市地域公共交通会議	千曲市

6. バリアフリー教室

バリアフリー教室は、高齢者や身体に障害のある方の疑似体験や歩行介助等の体験をすることにより、バリアフリーについての理解を深めると共に、誰もが快くサポートができる「心のバリアフリー社会」の実現を目指すことを目的に、開催しています。

開催年月日	場所	参加者
平成17年9月9日	J R上田駅	上田市立上田第四中学校の生徒
平成18年11月14日	J R塩尻駅と駅前広場	塩尻市立塩尻中学校の生徒
平成19年10月30日	長野電鉄須坂駅と駅前広場	須坂市立森上小学校の生徒
平成20年11月25日	小布施町立栗ヶ丘小学校と小布施町役場駐車場	小布施町立栗ヶ丘小学校の生徒
平成21年11月24日	長野市立寺尾小学校	長野市立寺尾小学校の生徒
平成23年11月17日	千曲市立更埴西中学校	千曲市立更埴西中学校の生徒
平成25年2月20日	アルピコ交通(株)本社	アルピコ交通(株)の乗務員等
平成25年12月25日	伊那バス(株)本社	伊那バス(株)、中央アルプス観光(株)、信南交通(株)、ジェイアールバス関東(株)中央道支店の管理者及び乗務員等
平成26年9月28日	アルピコ交通(株)長野支社	信州バスまつりの来場者(小中学生等)

7. 低公害車普及状況

平成25年度 低公害車保有台数(登録自動車) 平成26年3月末現在

		新潟県	富山県	石川県	長野県	管内計	全国
低燃費かつ低排出ガス認定車	ガソリン	150,159	86,200	84,320	129,120	449,799	7,736,760
	ディーゼル	9,156	3,834	3,591	6,522	23,103	400,277
	ハイブリッド	58,106	35,858	39,213	62,744	195,921	3,715,620
	小計	217,421	125,892	127,124	198,386	668,823	11,852,657
電気自動車		485	497	412	521	1,915	39,169
FCV(燃料電池自動車)		0	0	0	0	0	47
CNG(天然ガス自動車) (H21NOX10%低減)		89	19	32	4	144	6,540
PHV(プラグインハイブリッド)		453	376	332	657	1,818	30,176
クリーンディーゼル乗用		2,999	1,442	1,418	3,681	9,540	160,390
低公害車合計		221,447	128,226	129,318	203,249	682,240	12,088,979
全車両数		966,512	514,718	527,348	971,603	2,980,181	47,113,041
低公害車普及率(%)		22.9	24.9	24.5	20.9	22.9	25.7
平成25年3月末の低公害車普及率(%)		9.0	10.3	10.5	8.7	9.4	11.1

※大型特殊自動車、被けん引車は除く。

IV 業種別事業者一覧表

(平成26年3月31日現在)

業 種		基 本 数	事業者(場)数	車 両 数
旅 客	一般乗合旅客自動車運送事業		93	1,440
	一般貸切旅客自動車運送事業		154	1,144
	一般乗用旅客 自動車運送事業	法 人	218	2,967
		個 人	99	99
		計	564	5,650
貨 物	一般貨物自動車運送事業		886	18,278
	(特別積合せ)		(9)	(192)
	(霊 柩)		(81)	(231)
	特定貨物自動車運送事業		7	106
	計		893	18,384
整 備	認証工場		2,094	
	指定整備工場		522	
	整備士養成施設	1 種	7	
		2 種	6	
登 録	自動車販売(封印委託)		甲種 1	
			乙種 47	
			丙種 31	
	自動車回送運行		213	
一般自動車ターミナル			1	

※ 特別積合せトラックについては、県内に本社を有する事業者のみで、車両数は県内に配置する運行車数のみである。

V 輸送関係

1. 鉄道事業（民鉄）の輸送実績

民鉄輸送実績

単位：千人

事業者名	項目	年 度						
		21	22	23	24	25		
長野電鉄株式会社	営業キロ	57.6	57.6	57.6	33.2	33.2		
	輸送人員 (千人)	定期外	3,162	3,111	3,118	2,877	2,907	
		定 期	通勤	2,198	2,186	2,230	2,163	2,104
			通学	2,656	2,709	2,664	2,472	2,331
			計	4,854	4,895	4,894	4,635	4,434
合 計	8,016	8,006	8,012	7,512	7,341			
上田電鉄株式会社	営業キロ	11.6	11.6	11.6	11.6	11.6		
	輸送人員 (千人)	定期外	658	634	617	606	626	
		定 期	通勤	226	232	228	214	211
			通学	329	325	331	359	381
			計	555	557	559	573	592
合 計	1213	1,191	1,176	1,179	1,218			
しなの鉄道株式会社	営業キロ	65.1	65.1	65.1	65.1	65.1		
	輸送人員 (千人)	定期外	3,066	2,894	2,943	2,950	2,991	
		定 期	通勤	3,056	3,020	2,997	2,948	3,000
			通学	4,094	4,065	4,101	4,176	4,383
			計	7,150	7,085	7,098	7,124	7,383
合 計	10,216	9,979	10,041	10,074	10,374			
アルピコ交通株式会社 (松本電鉄)	営業キロ	14.4	14.4	14.4	14.4	14.4		
	輸送人員 (千人)	定期外	524	509	515	545	555	
		定 期	通勤	164	167	187	199	217
			通学	690	771	798	813	868
			計	854	938	985	1,012	1,085
合 計	1,378	1,447	1,500	1,557	1,640			
関西電力株式会社	営業キロ	6.1	6.1	6.1	6.1	6.1		
	輸送人員 (千人)	定期外	1,111	1,021	865	888	992	
		定 期	通勤	0	0	0	0	0
			通学	0	0	0	0	0
			合 計	1,111	1,021	865	888	992

資料：鉄道事業実績報告書

注) 上田電鉄株式会社は、平成17年10月3日上田交通株式会社から分割により設立

2. 乗合バス事業の輸送実績

(1) 輸送実績

区分 \ 年度	21	22	23	24	25
事業者数	66	70	77	91	93
車両数(両)	1,080	1,248	1,370	1,491	1,440
輸送人員(千人)	23,645	20,801	20,203	20,541	21,408
走行キロ(千キロ)	50,241	48,383	54,517	57,962	57,610
営業収入(万円)	1,105,604	1,118,549	1,208,331	1,207,620	1,235,775

(2) 輸送概況指数

●—輸送人員(千人) ■---走行キロ(千キロ) ▲---営業収入(万円)

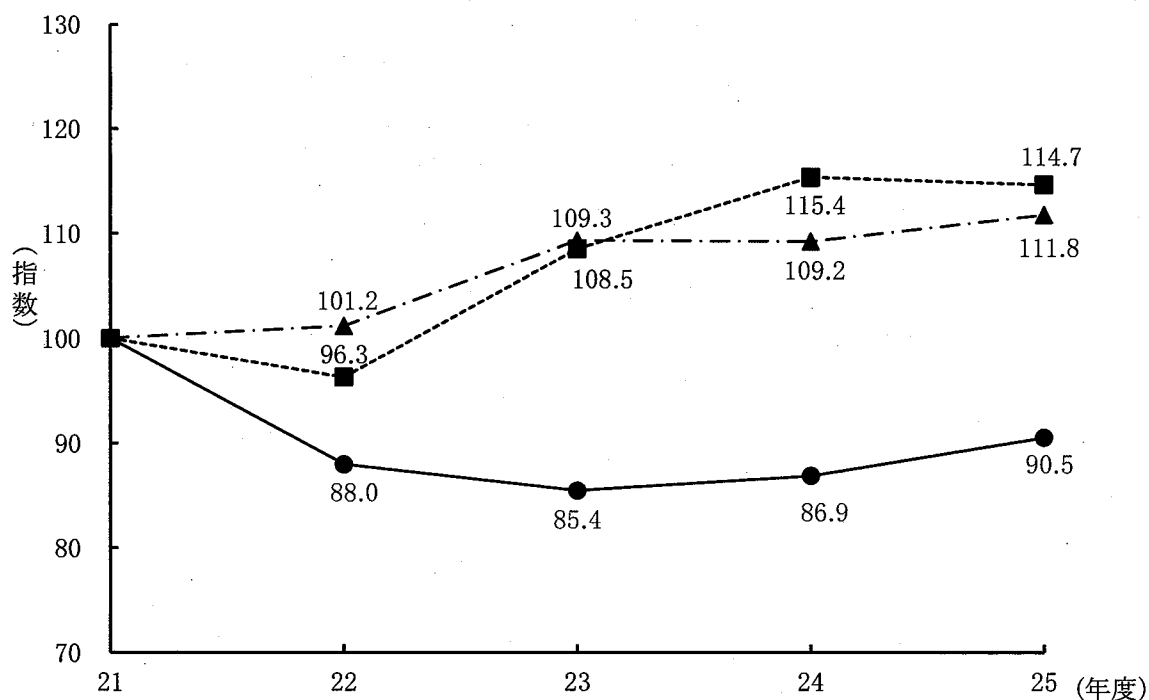

注1. 平成20年度からは、平成18年10月の道路運送法改正により、一般乗合旅客自動車運送事業の許可を受けたものと見なされた事業者の実績を含む。

注2. 他県に主たる事務所を有する事業者の実績を含む。

3. 乗合バス運賃の概要

認可年月日 平9. 3.21
 (* 平11. 6. 3)
 (** 平 9.10. 9)
 (***)平 5. 5.21)
 (川中島バス平21. 6.18)
 (長電バス平24. 6. 7)

(1) 基準賃率及び最低旅客運賃

会社名	基準賃率 a	最低運賃	会社名	基準賃率 a	最低運賃
アルピコ交通			おんたけ交通	47円70銭	150円
(旧川中島バス)	50円20銭	170円	草軽交通	** 49円90銭	130円
(旧松本電鉄)	46円20銭	150円	西武高原バス	47円20銭	120円
(旧諏訪バス)	48円60銭	150円	関電アメニックス	58円10銭	150円
長電バス	50円20銭	170円	中央アルプス交通	48円60銭	150円
千曲バス	48円00銭	140円	ジェイアールバス関東	48円60銭	140円
上田バス	* 49円90銭	150円	伊那市	*** 49円80銭	200円
伊那バス	48円60銭	150円			

※特定路線の特別初乗運賃(150円)を導入している事業者有り

(2) 運賃算定の基礎

(A + B + C + D + E)	2 km まで…キロ程 × 2 a	A
	2.1km ~ 10kmまで…キロ程 × a	B
	10.1km ~ 20kmまで…キロ程 × 0.8 ~ 0.9 a	C
	20.1km ~ 30kmまで…キロ程 × 0.7 ~ 0.8 a	D
	a ……基準賃率	30.1km 以上…キロ程 × 0.6 ~ 0.75 a

(3) 定期旅客運賃

通 勤	1ヶ月	旧区間基準運賃 × 60 × (1 - 0.3) × 105/103	一ヶ月・三ヶ月以外は一部事業者が取り扱います。
	2ヶ月	1ヶ月の定期運賃 × 2 × (1 - 0.02)	
	3ヶ月	1ヶ月の定期運賃 × 3 × (1 - 0.05)	
	4ヶ月	1ヶ月の定期運賃 × 4 × (1 - 0.07)	
	6ヶ月	1ヶ月の定期運賃 × 6 × (1 - 0.1)	
	通 学	1ヶ月	
2ヶ月		1ヶ月の定期運賃 × 2 × (1 - 0.02)	
3ヶ月		1ヶ月の定期運賃 × 3 × (1 - 0.05)	
4ヶ月		1ヶ月の定期運賃 × 4 × (1 - 0.07)	
6ヶ月		1ヶ月の定期運賃 × 6 × (1 - 0.1)	
その他、片道通勤、片道通学、特殊定期、観光特殊定期、持参人式等があります。			

※旧区間基準運賃……消費税5%転嫁前の基準賃率に基づく運賃

(4) 回数旅客運賃

普通回数券(9%引) 特殊(買物) 回数券(20%引・23%引)
 通学回数券(23%引) など

ほかに特殊割引(身体障害者割引・児童障害者割引・知的障害者割引) 特殊割増(有料道路割増・観光割増)があります。

4. 貸切バス事業の輸送実績

(1) 輸送実績

区分 \ 年度	21	22	23	24	25
事業者数	131	155	159	162	154
車両数(両)	1,307	1,274	1,315	1,288	1,144
輸送人員(千人)	4,838	5,188	4,783	4,987	4,563
走行キロ(千キロ)	48,902	49,788	45,935	48,346	43,634
運行回数(回)	243,197	234,390	212,398	217,406	191,400
営業収入(万円)	1,104,666	1,094,570	1,190,966	1,216,214	1,074,919

(2) 輸送概況指数

- 輸送人員(千人)
- 走行キロ(千キロ)
- ▲—営業収入(万円)

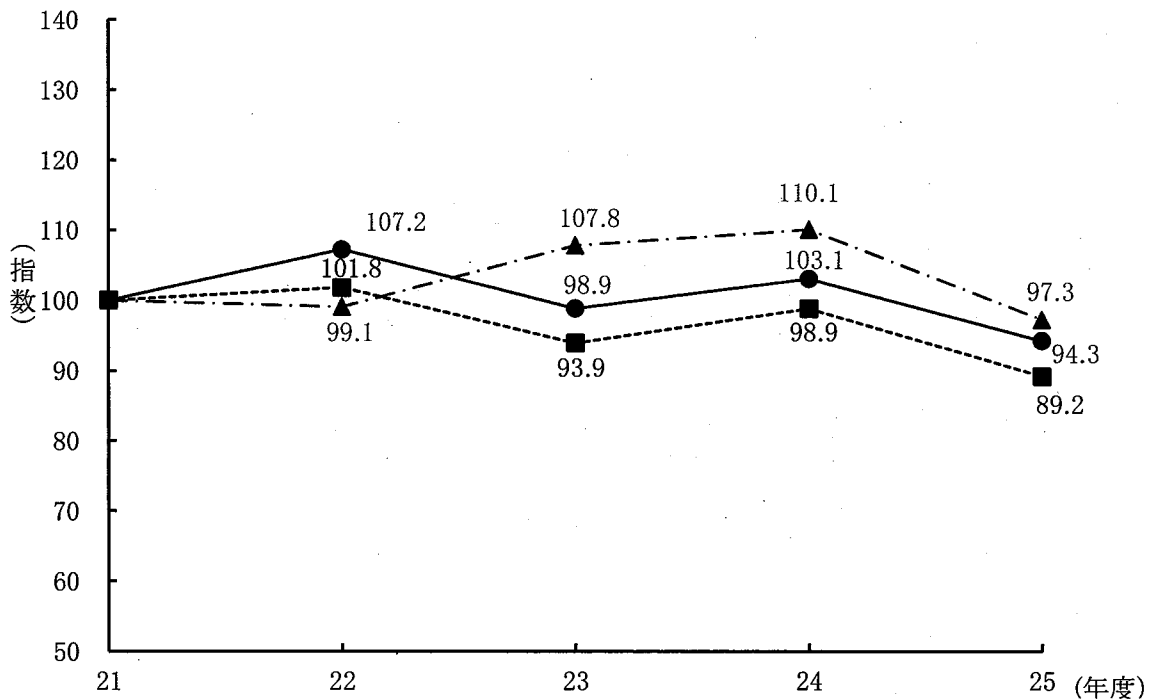

注1. 19年度から道路運送法第21条第2号の許可に基づく乗合運送の実績は除く。

注2. 他県に主たる事務所を有する事業者の実績は除く。

5. 貸切バス運賃の概要

公示年月日 平成26年3月26日
単位 (円)

			上 限	下 限
運 賃	キロ制運賃 (1 km当たり)	大型車	170	120
		中型車	150	100
		小型車	120	90
	時間制運賃 (1 時間当たり)	大型車	7,350	5,090
		中型車	6,210	4,300
		小型車	5,330	3,690
料 金	交替運転者配置料金	1 km当たり	30	20
		1 時間当たり	2,820	1,950
	深夜早朝運行料金	時間制運賃及び交替運転者配置 料金 (1 時間当たり) の 2 割増し		
	特殊車両割増料金	運賃の 5 割増し		

※運賃の額は、上記の範囲内

※料金の額は、上記の範囲内で確定額

6. タクシー事業の輸送実績

1. 法人

(1) 輸送実績

区分 \ 年度	21	22	23	24	25
事業者数	208	211	209	211	218
車両数(両)	3,187	3,073	3,039	2,983	2,967
輸送人員(千人)	15,332	14,945	14,529	14,122	13,806
走行キロ(千キロ)	95,079	93,129	89,932	85,553	85,891
運行回数(千回)	9,979	9,695	9,438	9,215	9,068
営業収入(万円)	1,679,043	1,663,137	1,603,486	1,537,751	1,541,873

(2) 輸送概況指数

- 輸送人員
- 走行キロ
- ▲ 営業収入

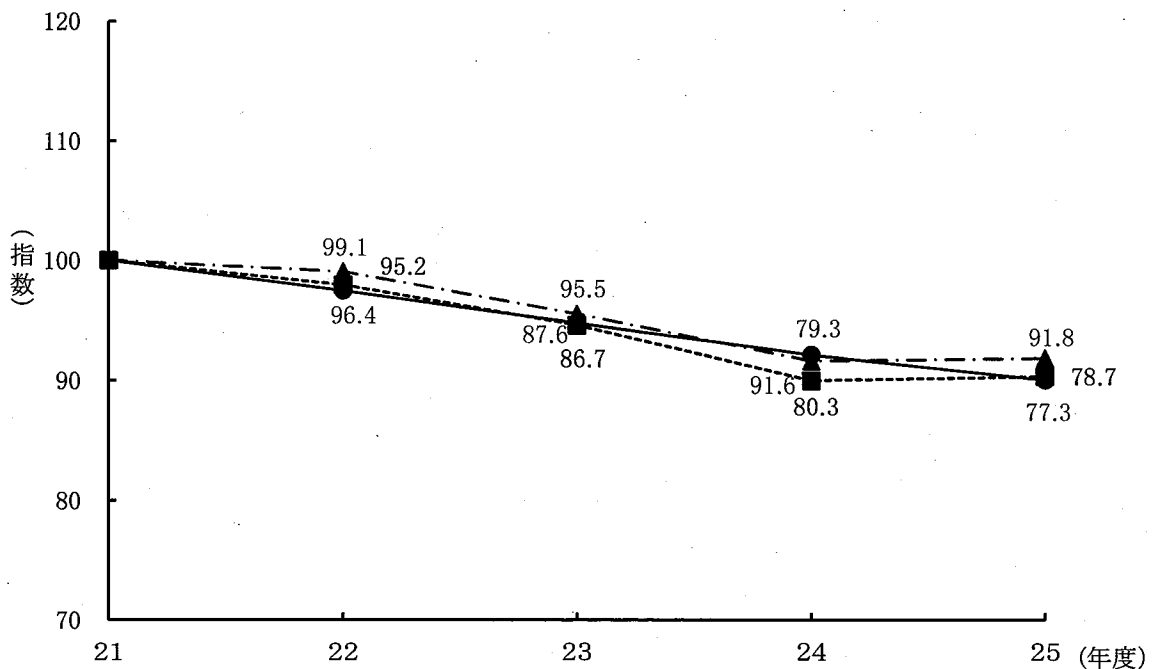

注1. 道路運送法第21条第2号の許可に基づく乗合運送の実績は除く。

注2. 他県に主たる事務所を有する事業者の実績を含む。

2. 個人タクシー

(1) 輸送実績

区分 \ 年度	21	22	23	24	25
事業者数	105	103	101	100	99
車両数(両)	105	103	101	100	99
輸送人員(千人)	257	232	230	236	238
走行キロ(千キロ)	2,152	1,939	1,892	1,946	1,856
運行回数(千回)	172	160	170	159	156
営業収入(万円)	32,409	30,312	30,199	32,737	29,742

(2) 輸送概況指数

- 輸送人員(千人)
- 走行キロ(千キロ)
- ▲---営業収入(万円)

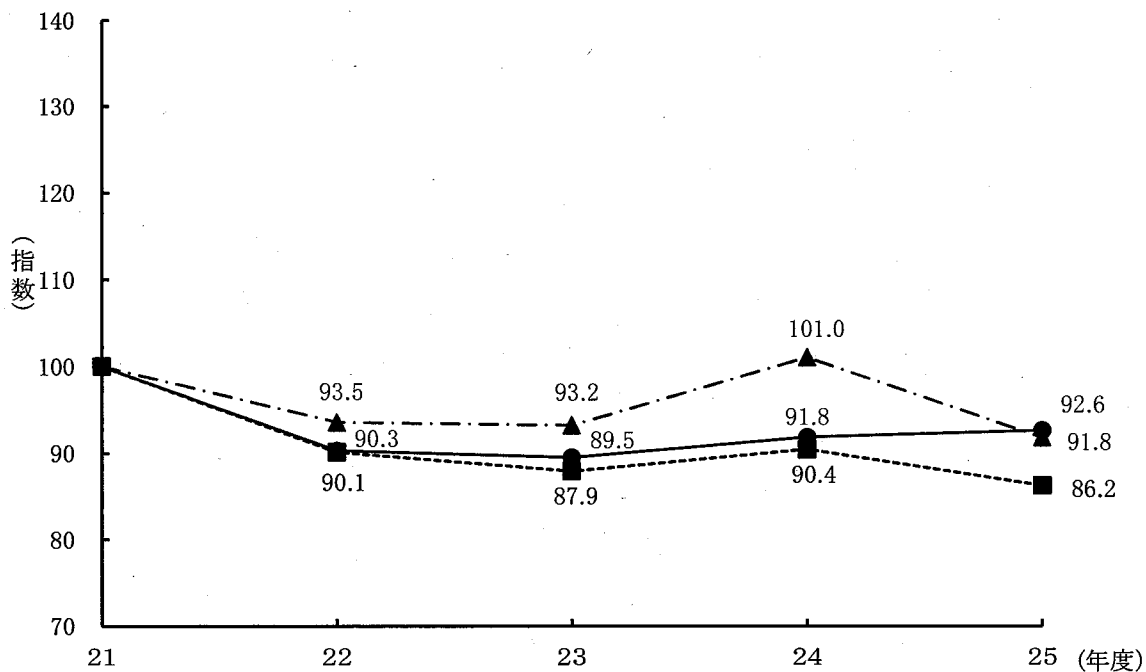

7. タクシー運賃の概要

- ・長野県A地区（長野市A（長野市のうち、平成17年1月1日合併前の長野市及び平成17年1月1日に編入された旧更級郡大岡村、旧上水内郡戸隠村・鬼無里村の区域）、千曲市、埴科郡の区域）

区分		初乗運賃		加算運賃	
距離 制 運 賃	特定大型車	1.458kmまで	890円～940円	235m～248mまでごとに	120円
	大型車	1.458kmまで	830円～880円	205m～217mまでごとに	120円
	普通車	1.458kmまで	670円～710円	286m～303mまでごとに	100円
運賃 間 及 距 離 待 待 料 用 金 制	特定大型車	時速10km以下の走行時間について		1分25秒～30秒ごとに	120円
	大型車	時速10km以下の走行時間について		1分15秒～20秒ごとに	120円
	普通車	時速10km以下の走行時間について		1分45秒～50秒ごとに	100円
時 間 制 運 賃	特定大型車	最初の1時間まで	9,450円～10,000円	以後30分ごと	4,700円～5,000円
	大型車	最初の1時間まで	9,200円～9,800円	以後30分ごと	4,600円～4,900円
	普通車	最初の1時間まで	6,600円～7,000円	以後30分ごと	3,300円～3,500円
待 料 金	特定大型車	1分25秒～30秒増すごとに		120円	
	大型車	1分15秒～20秒増すごとに		120円	
	普通車	1分45秒～50秒増すごとに		100円	
迎車回送料金		1車1回ごとに		150円～180円	

※迎車回送料金以外の運賃料金については、平成14年7月1日付け北陸信越運輸局長公示第16号の「自動認可運賃」による（26.2.28改正）

- ・身体障害者割引・知的障害者割引……………1割引
- ・遠距離割引……………9,000円を超えた額に対して1割引
- ・深夜早朝割増（午後10時以降午前5時までの間）……………2割増
- ・冬期割増（12月24日～3月5日）……………2割増

飯山市、中野市、下水内郡、下高井郡、下安曇郡小谷村・白馬村、下水内郡信濃町・飯綱町の地域を走行する自動車に限る。

・長野県B地区（長野市A地区を除く長野県全域）

区分		初乗運賃		加算運賃	
距離 制 運賃	特定大型車	1.458kmまで	850円～920円	208m～225mまでごとに	120円
	大型車	1.458kmまで	790円～860円	210m～229mまでごとに	120円
	普通車	1.458kmまで	650円～700円	288m～310mまでごとに	100円
時間 及 距離 併 待 料 用 金 制	特定大型車	時速10km以下の走行時間について		1分15秒～25秒ごとに	120円
	大型車	時速10km以下の走行時間について		1分20秒～25秒ごとに	120円
	普通車	時速10km以下の走行時間について		1分45秒～55秒ごとに	100円
時間 制 運賃	特定大型車	最初の1時間まで	9,150円～9,950円	以後30分ごと	4,500円～4,900円
	大型車	最初の1時間まで	9,000円～9,850円	以後30分ごと	4,450円～4,850円
	普通車	最初の1時間まで	6,500円～7,050円	以後30分ごと	3,200円～3,450円
待 料 金	特定大型車	1分15秒～25秒増すごとに		120円	
	大型車	1分20秒～25秒増すごとに		120円	
	普通車	1分45秒～55秒増すごとに		100円	
迎車回送料金		1車1回ごとに		150円～180円	

※迎車回送料金以外の運賃料金については、平成14年7月1日付け北陸信越運輸局長公示第16号の「自動認可運賃」による。(26. 2.28改正)

- ・身体障害者割引・知的障害者割引……………1割引
 - ・遠距離割引……………9,000円を超えた額に対して1割引
 - ・深夜早朝割増（午後10時以降午前5時までの間）……………2割増
 - ・冬期割増（12月24日～3月5日）……………2割増
- 飯山市、中野市、下水内郡、下高井郡、下安曇郡小谷村・白馬村、下水内郡信濃町・飯綱町の地域を走行する自動車に限る。

8. 貨物自動車運送事業の推移

1. 特別積合せトラック事業

区分 \ 年度	21	22	23	24	25
事業者数	11	11	11	11	9
車両数(両)	206	253	227	191	192

注 1. 事業者数は、県内に本社を有する事業者と日本通運(株)長野支店を計上した。

2. 車両数は、運行車のみ計上した。

2. 一般トラック事業

区分 \ 年度	21	22	23	24	25
事業者数	797	802	810	799	796
車両数(両)	17,119	16,925	16,985	17,060	17,855

注 1. 霊柩を除いて計上した。

3. 特定トラック事業

区分 \ 年度	21	22	23	24	25
事業者数	8	8	7	7	7
車両数(両)	110	112	108	106	106

VI 登録関係

1. 全国都道府県別自動車保有車両数等調

種別 都道府県	検査自動車			軽自動車	合計	順位	人口比		
	登録車	小型二輪車	計				人口	1台当り人口	順位
北海道	2,473,474	53,267	2,526,741	1,177,865	3,704,606	6	5,463,045	1.47	36
青森	533,353	11,201	544,554	457,046	1,001,600	30	1,367,858	1.37	30
岩手	541,660	14,052	555,712	460,220	1,015,932	27	1,311,367	1.29	19
宮城	1,005,238	31,141	1,036,379	625,820	1,662,199	18	2,329,439	1.40	32
秋田	435,124	10,173	445,297	376,109	821,406	38	1,070,226	1.30	21
山形	502,707	12,511	515,218	416,081	931,299	33	1,151,318	1.24	10
福島	934,073	27,708	961,781	662,414	1,624,195	19	1,976,096	1.22	6
東北局計	3,952,155	106,786	4,058,941	2,997,690	7,056,631	—	9,206,304	1.30	—
茨城	1,597,822	47,989	1,645,811	896,006	2,541,817	11	2,993,638	1.18	4
栃木	1,064,090	36,268	1,100,358	592,626	1,692,984	16	2,010,272	1.19	5
群馬	1,053,297	33,900	1,087,197	680,962	1,768,159	15	2,019,687	1.14	1
埼玉	2,631,384	92,798	2,724,182	1,287,165	4,011,347	3	7,288,848	1.82	42
千葉	2,359,950	75,772	2,435,722	1,117,973	3,553,695	7	6,247,860	1.76	41
東京都	3,183,817	170,101	3,353,918	1,062,033	4,415,951	2	13,202,037	2.99	47
神奈川県	2,798,797	123,699	2,922,496	1,062,214	3,984,710	4	9,100,606	2.28	45
山梨	398,526	13,364	411,890	332,857	744,747	41	861,615	1.16	3
関東局計	15,087,683	593,891	15,681,574	7,031,836	22,713,410	—	43,724,563	1.93	—
新潟	984,385	28,696	1,013,081	824,723	1,837,804	14	2,354,872	1.28	17
富山	522,545	11,819	534,364	359,409	893,773	35	1,091,612	1.22	7
石川	532,520	11,527	544,047	346,245	890,292	36	1,163,380	1.31	23
長野	979,909	32,945	1,012,854	869,172	1,882,026	12	2,160,814	1.15	2
北信局計	3,019,359	84,987	3,104,346	2,399,549	5,503,895	—	6,770,678	1.23	—
福井	367,178	7,673	374,851	281,129	655,980	43	808,229	1.23	9
岐阜	985,812	24,970	1,010,782	659,791	1,670,573	17	2,098,176	1.26	12
静岡県	1,637,255	57,283	1,694,538	1,156,572	2,851,110	10	3,803,481	1.33	25
愛知県	3,387,561	103,017	3,490,578	1,605,882	5,096,460	1	7,478,606	1.47	35
三重	830,181	24,902	855,083	640,510	1,495,593	21	1,868,860	1.25	11
中部局計	7,207,987	217,845	7,425,832	4,343,884	11,769,716	—	16,057,352	1.36	—
滋賀	544,236	16,938	561,174	446,662	1,007,836	29	1,421,779	1.41	33
京都	783,282	31,125	814,407	520,630	1,335,037	24	2,585,904	1.94	44
大阪	2,393,645	90,064	2,483,709	1,237,631	3,721,340	5	8,878,694	2.39	46
奈良	471,216	13,929	485,145	343,989	829,134	37	1,403,034	1.69	40
和歌山	341,551	10,821	352,372	396,948	749,320	40	1,012,236	1.35	27
兵庫県	1,819,124	64,021	1,883,145	1,111,587	2,994,732	9	5,655,361	1.89	43
近畿局計	6,353,054	226,898	6,579,952	4,057,447	10,637,399	—	20,957,008	1.97	—
鳥取	217,265	5,058	222,323	238,945	461,268	47	587,067	1.27	14
島根	257,886	5,437	263,323	286,289	549,612	46	711,364	1.29	20
岡山	772,793	25,406	798,199	713,787	1,511,986	20	1,945,208	1.29	18
広島	1,017,378	33,897	1,051,275	817,190	1,868,465	13	2,876,300	1.54	38
山口	550,655	15,027	565,682	502,207	1,067,889	25	1,443,146	1.35	28
中国局計	2,815,977	84,825	2,900,802	2,558,418	5,459,220	—	7,563,085	1.39	—
徳島	310,794	8,545	319,339	297,527	616,866	44	782,342	1.27	13
香川	392,205	11,707	403,912	370,163	774,075	39	1,010,028	1.30	22
愛媛	480,161	15,005	495,166	513,402	1,008,568	28	1,436,527	1.42	34
高知	247,446	9,263	256,709	302,171	558,880	45	754,275	1.35	26
四国局計	1,430,606	44,520	1,475,126	1,483,263	2,958,389	—	3,983,172	1.35	—
福岡	1,886,289	68,220	1,954,509	1,337,490	3,291,999	8	5,118,813	1.55	39
佐賀	319,574	11,893	331,467	333,974	665,441	42	852,285	1.28	16
長崎	411,429	15,565	426,994	510,228	937,222	31	1,424,533	1.52	37
熊本	686,111	21,463	707,574	641,264	1,348,838	22	1,825,686	1.35	29
大分	458,746	13,015	471,761	437,312	909,073	34	1,197,854	1.32	24
宮崎	434,703	15,180	449,883	481,939	931,822	32	1,142,486	1.23	8
鹿児島	620,338	20,095	640,433	695,764	1,336,197	23	1,703,126	1.27	15
九州局計	4,817,190	165,431	4,982,621	4,437,971	9,420,592	—	13,264,783	1.41	—
沖縄	444,770	16,885	461,655	587,058	1,048,713	26	1,448,358	1.38	31
全国計	47,602,255	1,595,335	49,197,590	31,074,981	80,272,571	—	128,438,348	1.60	—

(注) 1. 自家用乗用車数には、軽乗用自動車を含む。

- ① 自動車数→国土交通省自動車交通局「自動車保有車両数（平成26年3月31日現在）」
- ② 人口・世帯数→総務省自治行政局「住民基本台帳に基づく人口及び世帯数（平成26年1月1日現在）」
- ③ 面積→国土交通省国土地理院「全国都道府県市町村別面積調（平成25年10月1日現在）」

※〔面積〕全国計には都県にまたがる境界未定地域含む 12,833.85km²

平成26年3月31日現在

世帯比			面積比			自家用乗用車数比					
世帯数	世帯当り台数	順位	面積	1km当り台数	順位	自家用乗用車数	順位	1台当り人口	順位	世帯当り台数	順位
2,727,383	1.36	40	83,457	44	47	2,746,600	5	1.99	35	1.01	41
585,217	1.71	30	9,645	104	42	716,035	30	1.91	32	1.22	31
515,721	1.97	14	15,279	66	46	720,478	28	1.82	25	1.40	19
950,570	1.75	26	6,862	242	20	1,245,309	18	1.87	30	1.31	24
425,062	1.93	16	11,636	71	45	588,892	38	1.82	24	1.39	20
407,350	2.29	2	6,652	140	38	681,724	33	1.69	12	1.67	3
760,145	2.14	7	13,783	118	41	1,189,074	19	1.66	10	1.56	9
3,644,065	1.94	-	63,857	111	-	5,141,512	-	1.79	-	1.41	-
1,187,182	2.14	6	6,096	417	10	1,903,415	11	1.57	3	1.60	7
793,003	2.13	8	6,408	264	18	1,290,999	16	1.56	2	1.63	5
808,409	2.19	5	6,362	278	15	1,336,743	15	1.51	1	1.65	4
3,085,738	1.30	42	3,768	1,065	4	3,112,216	2	2.34	42	1.01	40
2,704,016	1.31	41	5,082	699	6	2,720,627	6	2.30	41	1.01	42
6,699,648	0.66	47	2,104	2,099	1	3,088,434	3	4.27	47	0.46	47
4,114,032	0.97	45	2,416	1,649	3	3,029,957	4	3.00	45	0.74	45
350,033	2.13	9	4,201	177	30	538,798	40	1.60	5	1.54	11
19,742,061	1.15	-	36,437	623	-	17,021,189	-	2.57	-	0.86	-
874,981	2.10	11	10,364	177	29	1,360,655	13	1.73	13	1.56	10
405,987	2.20	4	2,046	437	9	693,813	32	1.57	4	1.71	2
466,200	1.91	18	4,186	213	25	695,415	31	1.67	11	1.49	13
846,447	2.22	3	13,105	144	37	1,340,296	14	1.61	6	1.58	8
2,593,615	2.12	-	29,701	185	-	4,090,179	-	1.66	-	1.58	-
284,689	2.30	1	4,190	157	34	496,120	42	1.63	7	1.74	1
792,656	2.11	10	9,768	171	32	1,272,291	17	1.65	8	1.61	6
1,518,772	1.88	19	7,255	393	12	2,155,280	10	1.76	19	1.42	16
3,096,802	1.65	32	5,116	996	5	4,018,405	1	1.86	29	1.30	26
768,510	1.95	15	5,762	260	19	1,125,192	20	1.66	9	1.46	14
6,461,429	1.82	-	32,091	367	-	9,067,288	-	1.77	-	1.40	-
548,478	1.84	22	3,767	268	17	771,066	26	1.84	26	1.41	17
1,176,024	1.14	44	4,613	289	14	985,242	23	2.62	44	0.84	44
4,117,692	0.90	46	1,901	1,957	2	2,716,194	7	3.27	46	0.66	46
577,501	1.44	38	3,691	225	22	642,920	37	2.18	40	1.11	35
437,711	1.71	29	4,726	159	33	527,444	41	1.92	33	1.21	32
2,460,392	1.22	43	8,396	357	13	2,265,751	9	2.50	43	0.92	43
9,317,798	1.14	-	27,095	393	-	7,908,617	-	2.65	-	0.85	-
232,676	1.98	13	3,507	132	40	335,918	47	1.75	15	1.44	15
284,580	1.93	17	6,708	82	43	397,639	45	1.79	22	1.40	18
817,223	1.85	21	7,010	216	24	1,119,923	21	1.74	14	1.37	21
1,273,017	1.47	37	8,480	220	23	1,412,211	12	2.04	37	1.11	36
656,773	1.63	33	6,114	175	31	805,623	25	1.79	23	1.23	30
3,264,269	1.67	-	31,819	172	-	4,071,314	-	1.86	-	1.25	-
329,886	1.87	20	4,147	149	35	445,207	44	1.76	17	1.35	22
427,135	1.81	23	1,862	416	11	570,834	39	1.77	20	1.34	23
645,431	1.56	35	5,679	178	28	720,418	29	1.99	36	1.12	34
353,246	1.58	34	7,105	79	44	385,534	46	1.96	34	1.09	37
1,755,698	1.69	-	18,793	157	-	2,121,993	-	1.88	-	1.21	-
2,296,175	1.43	39	4,847	679	7	2,485,388	8	2.06	38	1.08	38
321,314	2.07	12	2,440	273	16	484,677	43	1.76	18	1.51	12
626,316	1.50	36	4,106	228	21	675,306	34	2.11	39	1.08	39
757,073	1.78	25	7,268	186	26	989,789	22	1.84	27	1.31	25
525,691	1.73	28	5,100	178	27	671,053	35	1.79	21	1.28	27
515,953	1.81	24	6,795	137	39	652,818	36	1.75	16	1.27	29
802,952	1.66	31	9,045	148	36	917,266	24	1.86	28	1.14	33
5,845,474	1.61	-	39,600	238	-	6,876,297	-	1.93	-	1.18	-
600,573	1.75	27	2,277	461	8	765,496	27	1.89	31	1.27	28
55,952,365	1.43	-	377,962	212	-	59,810,485	-	2.15	-	1.07	-

2.長野県 市町村別自動車保有台数

平成25年度末(平成26年3月31日)現在

市町村	貨物			乗合			乗用			特種(殊)	登録車計	軽三輪・軽四輪			二輪車			合計	
	普通		被牽引	普通		小計	普通		小計			貨物	乗用	小計	小計	小計	小計		小計
	普通	小計	被牽引	普通	小計	普通	小計	普通	小計			貨物	乗用	小計	小計	小計	小計		小計
長野市	7,385	13,447	212	21,044	843	843	59,973	84,360	144,333	5,412	171,632	40,959	84,962	125,921	5,234	5,428	10,662	308,215	
松本市	5,083	10,794	103	15,980	525	525	41,705	54,767	96,472	3,630	116,607	24,561	52,813	77,374	3,623	3,644	7,267	201,248	
上田市	3,037	5,011	17	8,065	429	429	25,301	37,771	63,072	1,746	73,312	20,890	39,761	60,651	2,723	2,613	5,336	139,299	
岡谷市	766	1,753	3	2,522	65	65	8,731	11,204	19,935	441	22,963	4,674	13,115	17,789	716	762	1,478	42,230	
飯田市	2,207	3,594	31	5,832	261	261	15,633	22,011	37,644	1,508	45,245	15,129	27,268	42,397	1,369	1,634	3,003	90,645	
諏訪市	998	1,690	16	2,704	104	104	8,974	11,558	20,532	608	23,948	5,557	12,744	18,301	747	780	1,527	43,776	
須坂市	1,068	1,371	32	2,471	61	61	7,626	10,744	18,370	561	21,463	7,053	13,668	20,721	864	699	1,563	43,747	
小諸市	1,026	1,552	17	2,595	159	159	7,132	10,379	17,511	834	21,099	7,521	11,319	18,840	765	853	1,618	41,557	
伊那市	1,333	2,174	16	3,523	204	204	11,215	15,646	26,861	964	31,552	12,987	18,767	31,754	1,237	1,238	2,475	65,781	
中野市	1,007	1,352	6	2,365	55	55	6,158	8,635	14,793	666	17,879	8,752	13,153	21,905	630	688	1,318	41,102	
駒ヶ根市	691	971	13	1,675	91	91	5,501	7,379	12,880	517	15,163	5,030	8,705	13,735	594	596	1,190	30,088	
大町市	702	1,186	9	1,897	160	160	4,650	6,454	11,104	804	13,965	5,581	7,218	12,799	465	520	985	27,749	
飯山市	516	818	15	1,349	137	137	3,159	4,006	7,165	651	9,302	5,332	6,135	11,467	338	317	655	21,424	
茅野市	1,082	1,714	6	2,802	176	176	9,733	12,208	21,941	705	25,624	8,669	14,815	23,484	843	955	1,798	50,906	
塩尻市	1,789	2,184	43	4,016	121	121	11,468	14,966	26,434	932	31,503	8,479	16,484	24,963	1,094	1,059	2,143	58,609	
佐久市	2,003	3,318	42	5,363	176	176	16,890	23,270	40,160	1,639	47,338	17,367	23,985	41,352	1,650	1,687	3,337	92,027	
千曲市	1,163	1,641	9	2,813	125	125	9,597	13,275	22,872	700	26,510	8,533	16,153	24,686	904	923	1,827	53,023	
東御市	1,155	1,086	29	2,270	36	36	5,009	7,349	12,358	492	15,156	5,471	7,834	13,305	552	469	1,021	29,482	
安曇野市	1,703	2,817	65	4,585	146	146	15,929	21,831	37,760	1,322	43,813	12,786	23,940	36,726	1,535	1,478	3,013	83,552	
南佐久郡	1,266	2,105	35	3,406	119	119	4,922	6,276	11,198	734	15,457	8,442	5,828	14,270	420	615	1,035	30,762	
川上村	434	705	0	1,139	25	25	1,009	1,065	2,074	173	3,411	1,942	825	2,767	40	101	141	6,319	
南牧村	318	439	32	789	30	30	769	859	1,628	185	2,632	1,265	672	1,937	54	80	134	4,703	
小海町	208	409	3	620	29	29	814	1,184	1,998	138	2,785	1,486	1,127	2,613	92	126	218	5,616	
南相木村	28	49	0	77	9	9	195	245	440	26	552	398	233	631	19	33	52	1,235	
北相木村	24	54	0	78	7	7	150	179	329	27	441	347	167	514	17	30	47	1,002	
佐久穂町	254	449	0	703	19	19	1,984	2,744	4,728	185	5,635	3,004	2,804	5,808	198	245	443	11,886	
不明	0	0	0	0	0	0	1	0	1	0	1	0	0	0	0	0	0	1	
北佐久郡	1,171	1,454	31	2,656	170	170	8,528	10,184	18,712	692	22,230	6,888	9,560	16,448	786	737	1,523	40,201	
軽井沢町	435	656	2	1,093	135	135	4,608	4,851	9,459	332	11,019	2,671	3,922	6,593	335	315	650	18,262	
御代田町	466	495	3	964	14	14	2,662	3,534	6,196	269	7,443	2,226	3,648	5,874	274	252	526	13,843	

種別 市町村	貨物			乗用			特種(殊)	登録車計	軽三輪・軽四輪			二輪車			合計		
	普通		小型	普通		小型			貨物		乗用	計	小型	計			
	普通	小型	被牽引	計	普通	小型			計	貨物	乗用	計	小型	計		計	
立科町	270	303	26	599	21	1,258	1,799	3,057	90	3,767	1,991	1,990	3,981	177	170	347	8,095
不明	0	0	0	0	0	0	0	0	1	1	0	0	0	0	0	0	1
小泉郡	354	355	1	710	50	1,767	2,549	4,316	182	5,258	2,747	3,012	5,759	220	231	451	11,468
長和町	165	231	0	396	34	1,053	1,536	2,589	146	3,165	1,712	1,716	3,428	131	154	285	6,878
青木村	189	124	1	314	16	714	1,013	1,727	35	2,092	1,035	1,296	2,331	89	77	166	4,589
不明	0	0	0	0	0	0	0	0	1	1	0	0	0	0	0	0	1
諏訪郡	788	1,630	7	2,425	89	7,442	9,456	16,898	529	19,941	7,156	10,731	17,887	601	821	1,422	39,250
下諏訪町	254	617	2	873	29	3,261	4,497	7,758	201	8,861	1,730	5,235	6,965	286	371	657	16,483
富士見町	329	487	3	819	45	2,551	3,134	5,685	190	6,739	3,140	3,645	6,785	184	268	452	13,976
原村	204	526	2	732	15	1,630	1,825	3,455	138	4,340	2,286	1,851	4,137	131	182	313	8,790
不明	1	0	0	1	0	0	0	0	0	1	0	0	0	0	0	0	1
上伊那郡	1,974	2,362	88	4,424	193	14,141	19,788	33,929	954	39,500	14,121	22,332	36,453	1,555	1,341	2,896	78,849
辰野町	274	415	5	694	28	3,288	4,774	8,062	222	9,006	3,199	5,511	8,710	366	281	647	18,363
箕輪町	496	670	25	1,191	67	4,116	5,557	9,673	214	11,145	4,027	6,733	10,760	448	408	856	22,761
飯島町	213	258	2	473	37	1,545	2,135	3,680	110	4,300	2,047	2,457	4,504	203	179	382	9,186
南箕輪村	679	591	52	1,322	34	2,833	4,084	6,917	223	8,496	2,217	3,971	6,188	284	224	508	15,192
中川村	105	162	0	267	16	782	1,172	1,954	78	2,315	1,406	1,282	2,688	100	101	201	5,204
宮田村	207	266	4	477	11	1,576	2,066	3,642	107	4,237	1,225	2,378	3,603	154	148	302	8,142
不明	0	0	0	0	0	0	0	0	0	1	0	0	0	0	0	0	1
下伊那郡	1,398	1,892	23	3,313	251	9,039	12,906	21,945	1,019	26,528	13,407	16,039	29,446	922	1,254	2,176	58,150
松川町	363	435	8	806	42	2,055	2,929	4,984	198	6,030	2,674	3,641	6,315	260	271	531	12,876
高森町	286	315	6	607	42	1,945	2,622	4,567	195	5,411	2,399	3,561	5,960	188	221	409	11,780
阿南町	86	138	1	225	18	579	918	1,497	90	1,830	1,303	1,213	2,516	70	98	168	4,514
阿智村	136	183	0	319	59	1,069	1,466	2,535	115	3,028	1,506	1,860	3,366	106	151	257	6,651
平谷村	14	17	0	31	6	79	96	175	19	231	130	114	244	4	7	11	486
根羽村	42	54	0	96	11	174	288	432	31	570	281	197	478	7	11	18	1,066
下條村	67	119	0	186	14	554	798	1,352	23	1,575	949	966	1,915	57	78	135	3,625
売木村	6	18	0	24	4	69	123	192	11	231	152	113	265	4	13	17	513
天龍村	50	53	0	103	6	203	285	488	43	640	362	309	671	19	38	57	1,368
秦阜村	31	54	0	85	13	228	350	578	31	707	385	431	816	24	62	86	1,609
喬木村	130	220	1	351	16	937	1,375	2,312	121	2,800	1,139	1,554	2,693	79	118	197	5,690
豊丘村	150	246	7	403	12	1,007	1,453	2,460	113	2,988	1,633	1,805	3,438	99	134	233	6,659
大鹿村	37	40	0	77	8	140	233	373	28	486	494	275	769	5	52	57	1,312
不明	0	0	0	0	0	0	0	0	1	1	0	0	0	0	0	0	1

市町村	貨物		乗用		登録車計	軽三輪・軽四輪			二輪車		合計					
	物		用			貨物	乗用	計	小型	輕		計				
	普通	小型	普通	小型												
木曾郡	849	1,361	8	2,218	161	4,743	6,721	11,464	739	14,582	6,379	11,952	407	601	1,008	27,422
木曾町	315	577	4	896	86	1,927	2,896	4,823	346	6,151	2,689	5,136	154	250	404	11,691
上松町	173	236	2	411	15	796	1,072	1,868	90	2,384	1,027	1,779	65	73	138	4,301
南木曾町	134	184	2	320	27	674	1,006	1,680	100	2,127	998	1,754	62	88	150	4,031
木祖村	107	172	0	279	18	519	710	1,229	103	1,629	669	1,329	48	73	121	3,079
王滝村	19	25	0	44	7	170	195	365	32	448	174	180	10	34	44	846
大桑村	101	165	0	266	8	657	842	1,499	68	1,841	825	1,480	68	83	151	3,472
不明	0	2	0	2	0	0	0	0	0	2	0	0	0	0	0	2
東筑摩郡	805	1,192	10	2,007	66	3,824	5,166	8,990	585	11,648	6,115	11,396	474	509	983	24,027
筑北村	72	160	1	233	27	788	1,092	1,880	88	2,228	1,226	2,495	97	110	207	4,930
麻績村	47	76	0	123	7	414	551	965	39	1,134	805	757	60	74	134	2,830
生坂村	60	103	0	163	9	299	436	735	71	978	506	1,075	46	58	104	2,157
山形村	397	611	8	1,016	17	1,516	1,984	3,500	300	4,833	2,340	3,932	179	162	341	9,106
朝日村	229	242	1	472	5	806	1,103	1,909	84	2,470	1,046	2,332	92	105	197	4,999
不明	0	0	0	0	1	1	0	0	3	5	0	0	0	0	0	5
北安曇郡	752	990	20	1,762	237	5,721	7,579	13,300	717	16,016	7,630	13,723	465	681	1,146	30,885
池田町	200	233	3	436	16	1,591	2,299	3,890	108	4,450	2,607	4,303	157	211	368	9,121
松川村	192	267	2	461	17	1,628	2,414	4,042	138	4,658	2,467	3,929	159	159	318	8,905
白馬村	255	354	15	624	157	1,968	2,173	4,141	305	5,227	2,028	3,905	118	228	346	9,478
小谷村	105	136	0	241	47	534	693	1,227	166	1,681	907	1,586	31	83	114	3,381
埴科郡	276	499	5	780	14	2,673	3,484	6,157	113	7,064	2,600	6,508	247	235	482	14,054
坂城町	276	499	5	780	14	2,673	3,484	6,157	113	7,064	2,600	6,508	247	235	482	14,054
上高井郡	278	458	4	740	32	2,582	3,969	6,551	213	7,536	4,891	8,542	263	268	531	16,609
高山村	150	216	4	370	27	1,100	1,682	2,782	156	3,335	1,602	2,130	136	134	270	7,337
小布施町	127	242	0	369	5	1,482	2,287	3,769	56	4,199	2,049	4,810	127	134	261	9,270
不明	1	0	0	1	0	0	0	0	1	2	0	0	0	0	0	2
下高井郡	359	620	6	985	315	3,074	4,102	7,176	420	8,896	4,823	10,354	269	392	661	19,911
山ノ内町	177	338	4	519	235	1,901	2,471	4,372	255	5,381	2,700	6,100	152	220	372	11,853
木島平村	129	188	2	319	24	695	961	1,656	81	2,080	1,254	2,567	74	66	140	4,787
野沢温泉村	53	94	0	147	56	478	670	1,148	83	1,434	869	1,687	43	106	149	3,270
不明	0	0	0	0	0	0	0	0	1	1	0	0	0	0	0	1
上水内郡	406	743	8	1,157	117	3,429	5,032	8,461	532	10,267	5,544	11,655	412	443	855	22,777
飯綱町	150	332	0	482	51	1,728	2,578	4,306	182	5,021	2,739	5,769	206	228	434	11,224
信濃町	184	326	8	518	52	1,301	1,936	3,237	279	4,086	2,059	4,435	164	168	332	8,853
小川村	72	85	0	157	14	400	516	916	65	1,152	746	1,451	42	47	89	2,692

種別	貨物			乗用			乗台	登録車計			軽三輪・軽四輪			二輪車			合計
	普通	小型	被牽引	普通	小型	計		貨物	乗用	計	貨物	乗用	計	小型	軽	計	
市町村																	
不明	0	0	0	0	2	2	0	0	2	6	8	0	0	0	0	0	8
下水内郡	54	96	0	260	350	610	14	150	610	135	909	402	1,066	31	36	67	2,042
栄村	54	96	0	260	350	610	14	150	610	135	909	402	1,066	31	36	67	2,042
不明	0	1	0	1	1	2	0			0	3	261	841	0	315	315	1,159
長野県合計	45,444	74,231	930	346,530	475,376	821,906	5,702	120,605	821,906	31,696	979,909	312,781	521,569	32,945	34,822	67,767	1,882,026

参考

25年3月31現在	45,628	75,603	920	122,151	5,761	340,343	485,956	826,299	31,637	985,848	319,509	494,787	814,296	32,462	34,258	66,720	1,866,864
前年対比	99.6	98.2	101.1	98.7	99.0	101.8	97.8	99.5	100.2	99.4	97.9	105.4	102.5	101.5	101.6	101.6	100.8

- (注) 1. 「市町村」欄は、平成26年3月31日現在で記載。
2. 軽三輪・軽四輪の「貨物」欄には、軽特種用途車両及び未分類車両を含む。
3. 二輪車の「軽」欄には、スノーモービル及び被牽引自動車を含む。

3. 長野県における自動車数の推移

車種		年														
		23	30	35	40	45	50	55	60	元	5	7	8	9	10	
貨物	普通	1,843	3,531	4,638	7,493	12,847	20,123	25,830	30,594	36,471	48,332	53,005	55,141	56,982	57,481	
	小型	4輪	235	1,361	7,255	39,868	111,746	143,742	167,111	155,365	146,747	141,417	138,692	137,395	136,425	133,563
		3輪	564	5,488	8,687	4,285	1,265	486	203	62	37	28	27	26	26	23
	被けん引	0	18	129	175	223	321	407	392	420	540	654	743	787	800	
乗合		251	885	1,584	2,450	4,178	5,071	5,839	6,297	6,686	7,018	6,963	6,918	6,931	6,899	
乗用	普通	320	698	657	807	1,009	2,223	5,523	8,378	12,988	69,975	126,344	158,320	190,880	217,067	
	小型	170	538	2,372	18,580	101,104	279,921	432,506	524,369	598,803	654,662	650,139	646,284	642,162	635,098	
特種用途		136	547	967	1,795	3,768	7,226	9,615	11,650	13,765	18,311	20,234	21,686	23,461	24,919	
大型特殊		0	16	85	556	1,926	4,050	6,774	9,158	11,079	12,920	13,625	14,080	6,295	6,500	
登録車合計		3,519	13,082	26,374	76,009	238,066	463,163	653,808	746,265	826,996	953,203	1,009,683	1,040,593	1,063,949	1,082,350	
指数		100	372	749	2,160	6,765	13,162	18,579	21,207	23,501	27,087	28,692	29,571	30,234	30,757	
登録車前年対比%		-	-	-	-	-	-	-	-	103	103	103	103	102	102	
小型2輪		84	994	1,326	1,335	2,067	5,996	7,134	16,468	21,777	23,186	25,892	27,022	27,764	28,289	
軽自動車			5,706	24,796	53,036	125,487	163,780	201,115	334,716	445,970	523,745	557,868	575,843	590,780	602,528	
合計		3,603	19,782	52,496	130,380	365,620	632,939	862,057	1,097,449	1,294,743	1,500,134	1,593,443	1,643,458	1,682,493	1,713,167	
合計の対前年比		-	-	-	-	-	-	-	-	104	103	103	103	102	102	

- 注 1. 軽二輪車は軽自動車に含む。
 2. 各年とも3月末現在数である。

11	12	13	14	15	16	17	18	19	20	21	22	23	24	25	26
57,194	56,818	56,559	55,638	54,513	53,561	53,185	53,017	52,747	51,916	49,860	48,140	46,923	46,262	45,628	45,444
129,134	124,906	121,234	116,681	111,497	106,236	102,392	99,317	95,294	92,149	87,276	83,292	80,180	77,660	75,590	74,218
24	21	19	19	18	18	17	17	17	16	15	15	14	14	13	13
788	788	783	784	778	780	799	815	833	857	871	860	873	881	920	930
6,754	6,646	6,578	6,512	6,470	6,439	6,391	6,335	6,299	6,228	6,132	6,036	5,916	5,762	5,761	5,702
236,514	253,820	272,901	287,644	296,911	306,864	316,095	321,388	324,114	325,370	324,349	326,084	329,904	335,037	340,343	346,530
626,006	617,122	608,524	596,625	588,212	575,689	568,859	562,017	546,938	527,955	514,859	506,075	497,807	493,074	485,956	475,376
26,460	27,810	29,038	29,437	29,064	28,149	27,533	27,289	27,100	26,594	25,538	25,184	24,656	24,542	24,409	24,320
6,633	6,734	6,832	6,965	7,025	7,058	7,049	7,081	7,121	7,157	7,187	7,115	7,137	7,145	7,228	7,376
1,089,507	1,094,665	1,102,468	1,100,305	1,094,488	1,084,794	1,082,320	1,077,226	1,060,463	1,038,242	1,016,087	1,002,801	993,410	990,377	985,848	979,909
30,961	31,107	31,329	31,268	31,102	30,827	30,756	30,612	30,135	29,504	28,874	28,497	28,230	28,144	28,015	27,846
101	100	101	100	99	99	100	100	98	98	98	99	99	100	100	99
28,774	29,404	29,949	30,506	30,612	30,697	30,794	30,914	31,286	31,605	31,998	31,980	32,036	32,144	32,462	32,945
617,597	637,946	656,697	675,938	694,840	713,650	732,432	750,475	770,452	787,012	802,320	811,310	821,119	833,785	848,879	869,172
1,735,878	1,762,015	1,789,114	1,806,749	1,819,940	1,829,141	1,845,546	1,858,615	1,862,201	1,856,859	1,850,405	1,846,091	1,846,565	1,856,306	1,867,189	1,882,026
101	102	102	101	101	101	101	101	100	100	100	100	100	101	101	101

4. 長野県保有車両数の推移

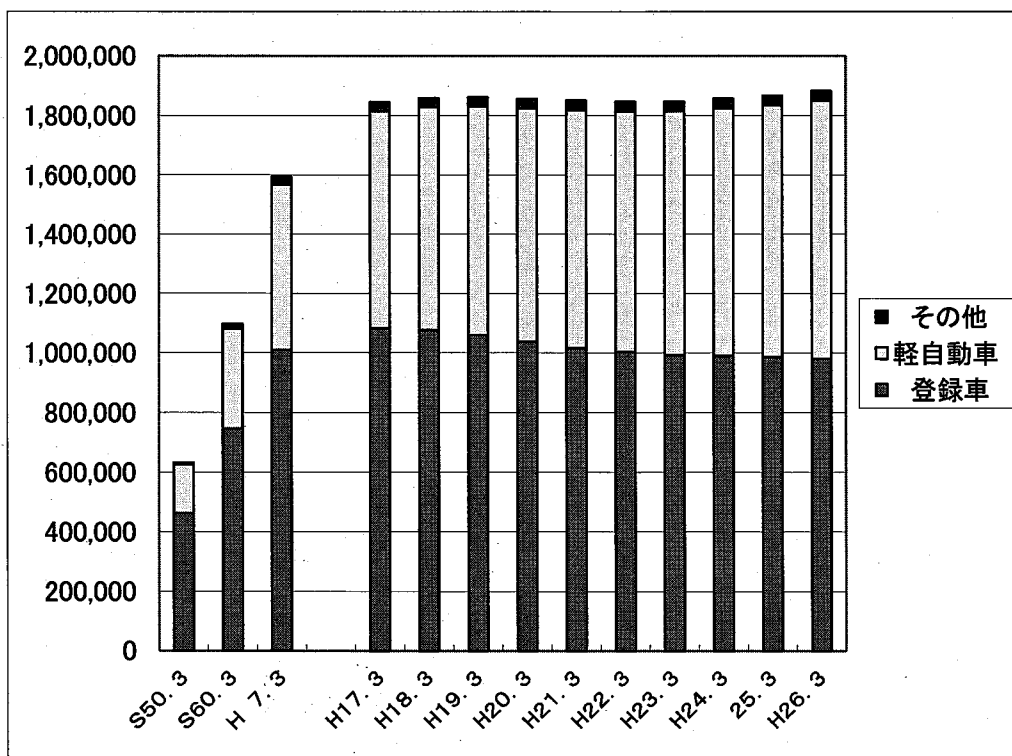

(その他は自動二輪、軽二輪は軽に計上)

年 度	登 録 車	軽 自 動 車	そ の 他	合 計
S50. 3	463,163	163,780	5,996	632,939
S60. 3	746,265	334,716	16,468	1,097,449
H 7. 3	1,009,683	557,868	25,892	1,593,443
H17. 3	1,082,320	732,432	30,794	1,845,546
H18. 3	1,077,226	750,475	30,914	1,858,615
H19. 3	1,060,463	770,452	31,286	1,862,201
H20. 3	1,038,242	787,012	31,605	1,856,859
H21. 3	1,016,087	802,320	31,998	1,850,405
H22. 3	1,002,801	811,310	31,980	1,846,091
H23. 3	993,410	821,119	32,036	1,846,565
H24. 3	990,377	833,785	32,144	1,856,306
H25. 3	985,848	848,879	32,462	1,867,189
H26. 3	979,909	869,172	32,945	1,882,026

5. 長野運輸支局・松本自動車検査登録事務所保有車両比較

保有割合

(平成26年3月末)

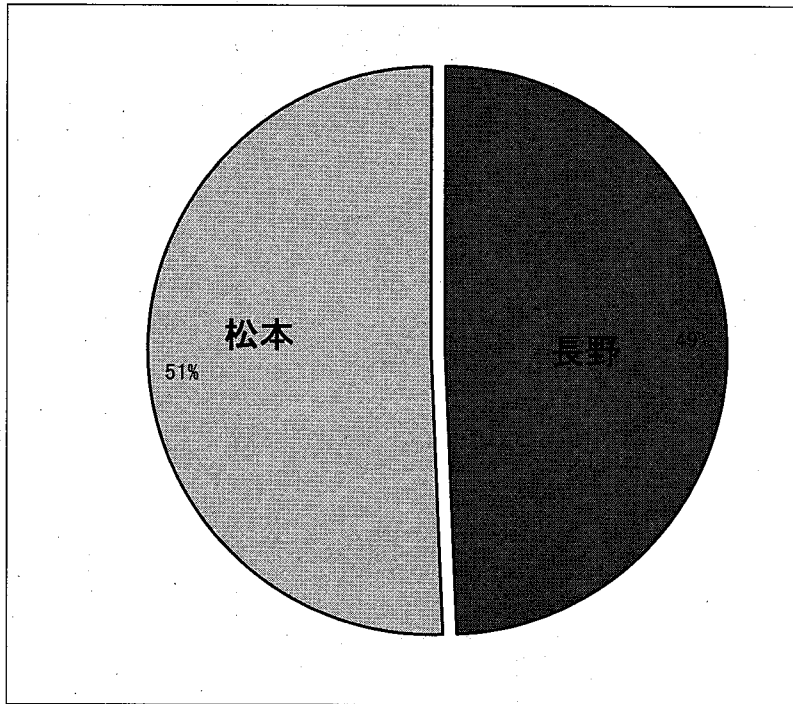

長野	928,070
松本	953,956

登録車・軽自動車普及状況

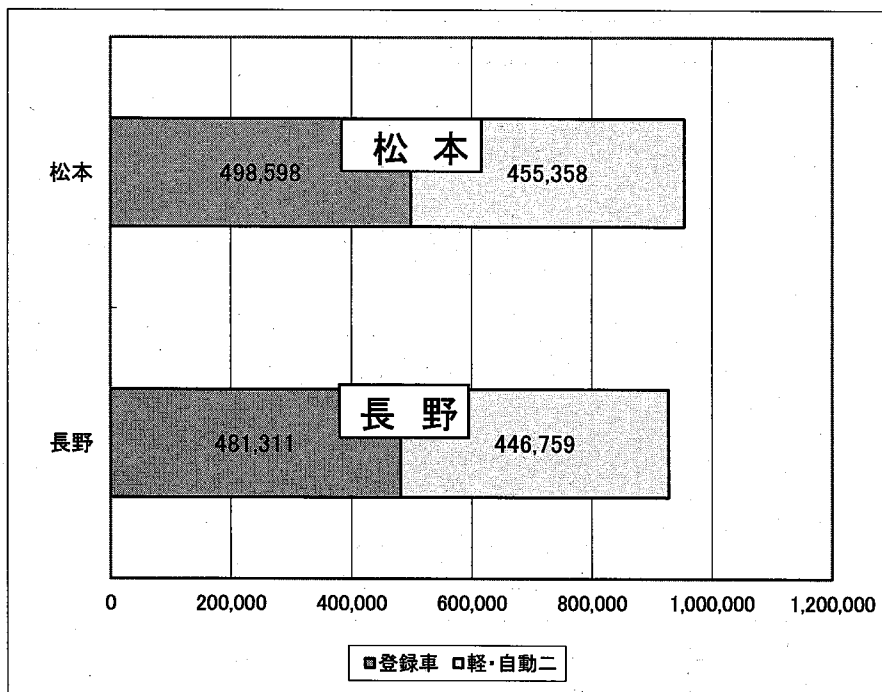

	長野	松本	計
登録車	481,311	498,598	979,909
軽・自動二	446,759	455,358	902,117
計	928,070	953,956	1,882,026

6. 平成25年度 長野県（月別）新車新規登録状況

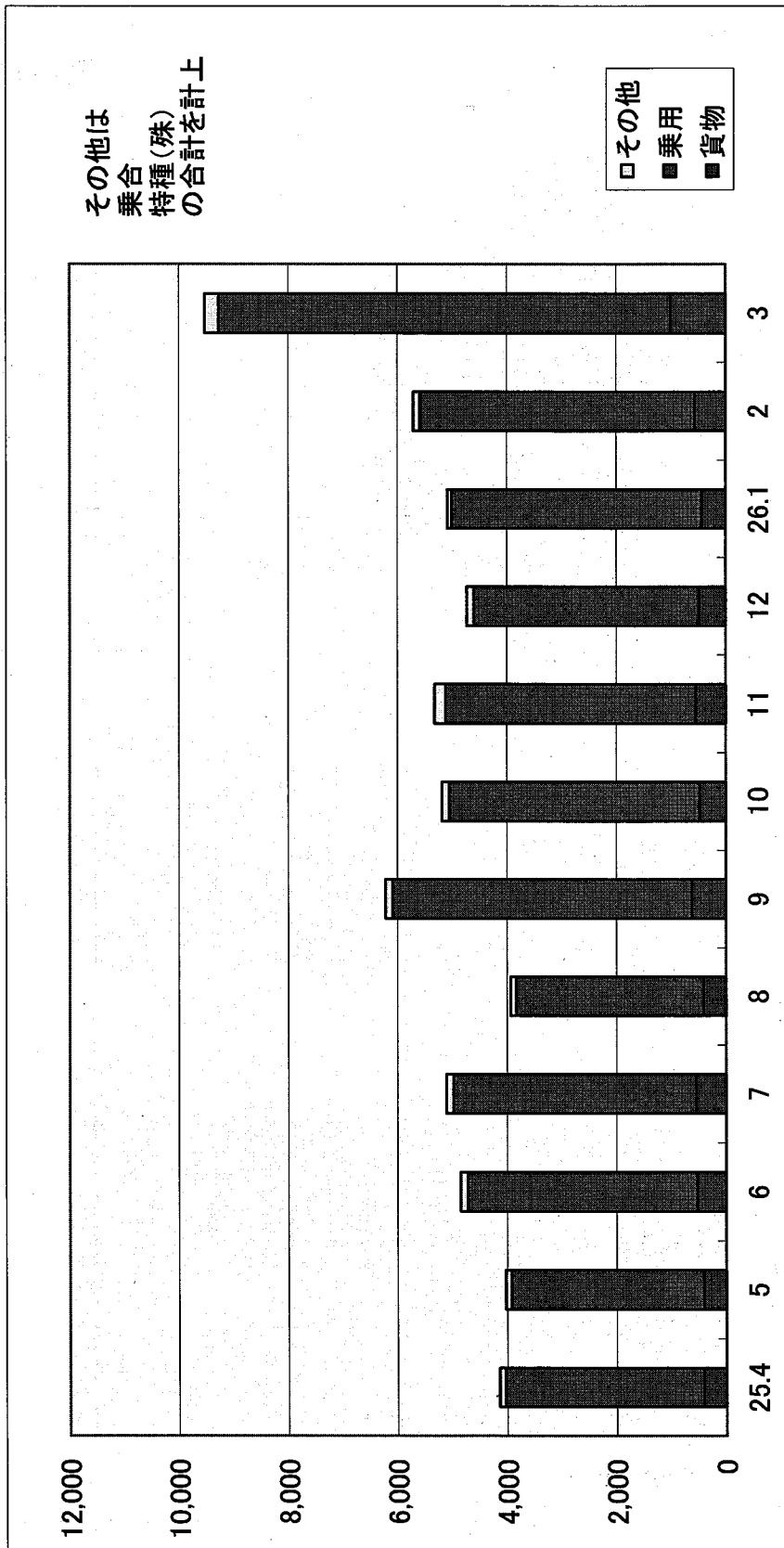

	25.4	5	6	7	8	9	10	11	12	26.1	2	3	計
貨物	413	408	532	539	416	618	482	546	494	441	564	1,002	6,455
乗用	3,619	3,512	4,182	4,446	3,413	5,468	4,571	4,575	4,108	4,566	5,022	8,270	55,752
その他	108	102	131	123	104	135	133	201	128	79	121	258	1,623
計	4,140	4,022	4,845	5,108	3,933	6,221	5,186	5,322	4,730	5,086	5,707	9,530	63,830

Ⅶ 検査整備保安関係

1. 認証工場数及び整備主任者数の推移

(平成26年3月31日現在)

項目	年度	20	21	22	23	24	25
	認証工場数 (A)		2,042	2,061	2,068	2,067	2,080
	前年対比	100.5	100.9	100.3	100.0	100.6	100.7
整備主任者数 (B)		5,049	5,162	5,258	5,325	5,360	5,397
	前年対比	102.4	102.2	101.9	101.3	100.7	100.7
(B) ÷ (A)		2.5	2.5	2.5	2.6	2.6	2.6

2. 指定工場数及び自動車検査員数の推移

(平成26年3月31日現在)

項目	年度	20	21	22	23	24	25
	指定工場数 (A)		494	498	502	510	514
	前年対比	99.8	100.8	100.8	101.6	100.8	101.6
自動車検査員数 (B)		1,475	1,544	1,582	1,643	1,629	1,688
	前年対比	97.7	104.7	102.5	103.9	99.1	103.6
(B) ÷ (A)		3.0	3.1	3.2	3.2	3.2	3.2

3. 優良認定工場数

(平成26年3月31日現在)

区分	一種整備工場	二種整備工場	区 分						合計
			車体一種	車体二種	電 装	原動機	タイヤ	計	
工場数	6	9	32	11	9	0	0	52	67

4. 長野県地区別工場数

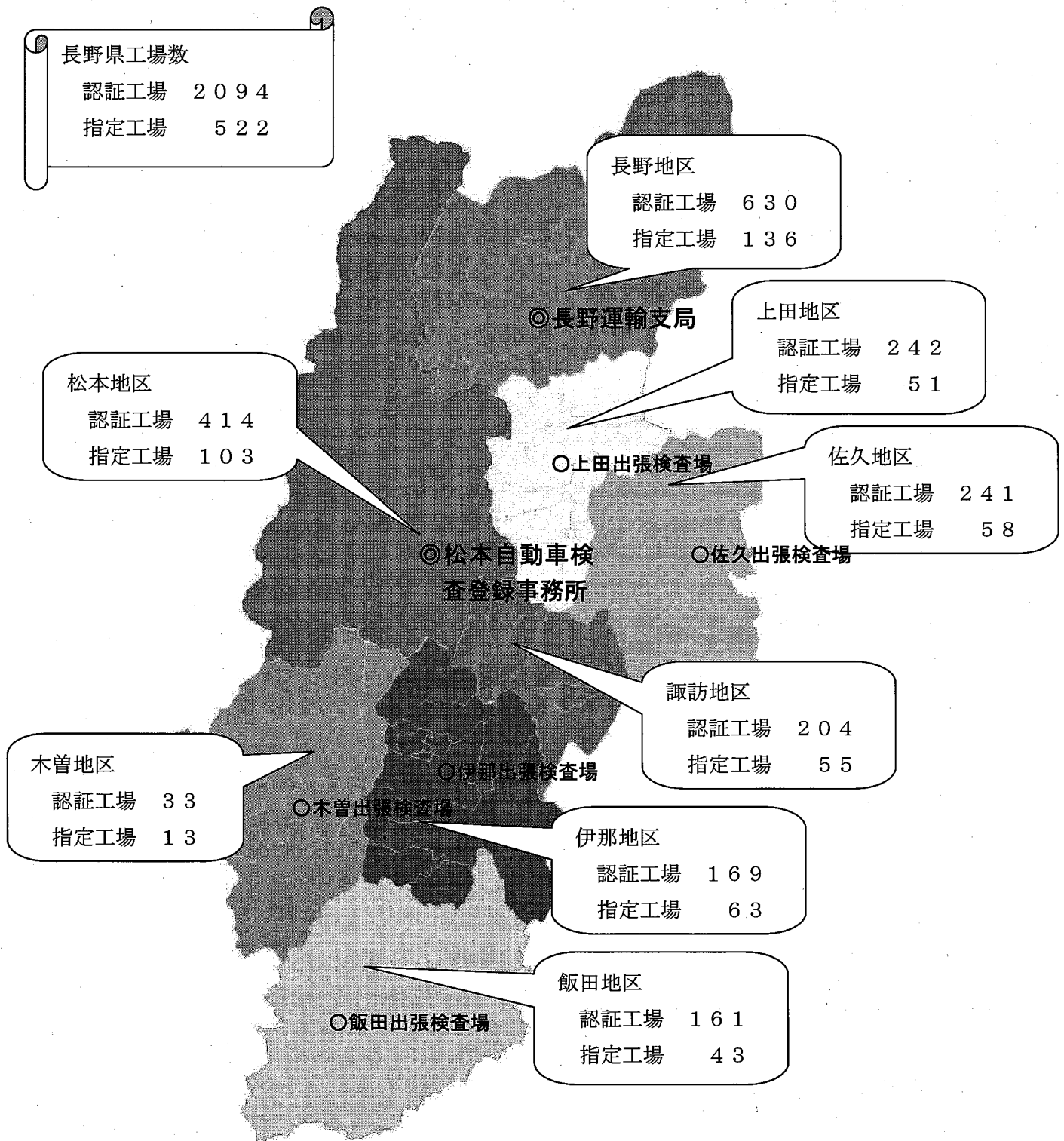

平成26年3月末現在

5. 自動車整備士養成施設

(1) 一種養成施設

(平成26年3月31日現在)

指定番号	指 定 年 月 日	施 設 名 (所 在 地)	養成課程	修 業 年 月	定 員
128	S40. 3.17	長野県松本技術専門校 (松本市寿北7-16-1)	二級整備士	2 年	25人
135	S40. 8.30	長野県飯田技術専門校 (飯田市松尾明7508-3)	二級整備士	2 年	20人
267	S44.10. 7	東京都市大学塩尻高等学校 (塩尻市広丘高出2081)	三級整備士	2年6ヶ月	50人
365	S54. 8.30	松本少年刑務所中原技能訓練所 (松本市桐3-9-4)	三級整備士	1 年	20人
428	S63. 4.27	長野県下伊那農業高等学校 (飯田市鼎名古屋2366-4)	三級整備士	3 年	40人
476	H12. 2. 9	専門学校カレッジオブキャリア 共和校 (長野市篠ノ井小松原2240-1)	一級整備士 二級整備士	2 年 2 年	20人 80人
507	H18. 2. 6	松本情報工科専門学校 (松本市城西1丁目7番1号)	二級整備士	2 年	80人

(2) 二種養成施設

(平成26年3月31日現在)

指定番号	指 定 年 月 日	施 設 名 (所 在 地)	教 場 数	養成課程	総 定 員
二 養 56	S39. 4. 8	長野県自動車整備振興会技術講習所 (長野市西和田1丁目35番2号)	長野本教場 上田分教場 松本分教場 伊那分教場 東北信特定分教場 中南信特定分教場	一級整備士 二級整備士 三級整備士 特殊整備士	2,160人

6. 運行管理者選任届出数

業 態	年 度				
	21	22	23	24	25
バ ス	566	581	646	659	672
ハイヤー・タクシー	399	416	424	432	404
ト ラ ッ ク	1,955	2,005	2,068	2,110	2,152
計	2,920	3,002	3,138	3,201	3,228
前 年 対 比	92.9	102.8	104.5	102.0	100.8

7. 整備管理者選任届出数

業 態		年 度				
		21	22	23	24	25
バ ス	選任届出者数	291	293	307	308	302
ハイ・タク	選任届出者数	237	240	240	242	239
トラック	選任届出者数	1,497	1,573	1,583	1,573	1,578
レンタカー	選任届出者数	288	295	296	288	285
自家用	選任届出者数	1,297	1,304	1,313	1,312	1,288
計		3,610	3,705	3,739	3,723	3,692
前 年 対 比		100.4	102.6	100.9	99.6	99.2

8. 事業用自動車の重大事故発生件数の推移

(1) 事故発生件数の推移

項目		年					
		20	21	22	23	24	25
事故件数	バス	10	14	21	25	25	30
	ハイ・タク	8	11	3	3	6	5
	トラック	24	40	31	38	25	36
	計	42	65	55	66	56	71
	前年対比	50.6	154.8	84.6	120.0	84.8	107.6
死者数		10	14	15	12	6	12
前年対比		38.5	140.0	107.1	80.0	50.0	100.0
負傷者数		39	53	42	55	88	115
前年対比		43.8	135.9	79.2	131.0	160.0	209.1

(2) 事故種別件数の推移

種類	年						構成比(%)
	20	21	22	23	24	25	
転覆	6	4	3	7	3	3	4.2
転落	2	4	1	2	3	2	2.8
路外逸脱	0	0	0	0	0	1	1.5
火災	1	2	4	2	5	3	4.2
踏切	0	0	0	0	0	0	0.0
衝突	16	22	24	20	12	15	21.1
車内	2	0	2	2	4	4	5.6
死傷	9	18	8	8	8	11	15.5
車両故障	5	13	11	20	17	28	39.5
危険物等	0	1	0	0	0	0	0.0
健康起因	1	1	0	3	2	1	1.4
飲酒等	—	0	0	0	1	0	0.0
救護違反	—	0	0	0	1	0	0.0
交通傷害	—	0	1	2	0	3	4.2
その他	0	0	1	0	0	0	0.0
計	42	65	55	66	56	71	100

9. 自動車検査実績

(単位 千台)

年 度		21	22	23	24	25
長野	新規検査	36.3	35.0	35.1	37.6	40.2
	継続検査	186.7	193.7	187.4	192.5	186.3
	計	223.0	228.7	222.5	230.1	226.5
上田	新規検査	—	—	—	—	—
	継続検査	14.9	14.7	12.8	12.6	12.1
	計	14.9	14.7	12.8	12.6	12.1
佐久	新規検査	—	—	—	—	—
	継続検査	24.5	24.6	24.6	21.6	21.1
	計	24.5	24.6	24.6	21.6	21.1
松本	新規検査	36.8	35.0	35.6	37.9	38.0
	継続検査	211.8	222.1	213.9	216.0	211.4
	計	248.6	257.1	249.5	253.9	249.4
諏訪	新規検査	—	—	—	—	—
	継続検査	0.8				
	計	0.8				
伊那	新規検査	—	—	—	—	—
	継続検査	5.5	5.5	5.3	5.0	5.0
	計	5.5	5.5	5.3	5.0	5.0
飯田	新規検査	—	—	—	—	—
	継続検査	8.9	9.3	8.0	7.2	6.9
	計	8.9	9.3	8.0	7.2	6.9
木曾	新規検査	—	—	—	—	—
	継続検査	1.0	1.0	0.9	0.8	0.9
	計	1.0	1.0	0.9	0.8	0.9
合計	新規検査	73.1	70.1	70.7	75.5	78.2
	継続検査	454.1	470.9	452.9	755.7	443.7
	計	527.2	541.1	523.6	531.2	521.9
対前年比(%)		98.0	102.6	96.8	101.5	98.2

(注) 構造等変更検査は継続検査に、予備検査は新規検査に計上した。

Ⅷ 倉庫関係

1. 倉庫事業者数

(平成26年3月31日現在)

普通倉庫			冷蔵倉庫			水面倉庫		
業者数	発券許可業者数	営業所数	業者数	発券許可業者数	営業所数	業者数	発券許可業者数	営業所数
62	12	91	17	3	21	—	—	—

注) 倉庫業種を2以上兼業している業者は、それぞれの業種毎に各1社とした。

また、業者数、営業所数には、管外業者(管内に本社を置かないが、営業所等を置く業者)も含む。

2. 平成25年度普通倉庫(1~3類)受寄物入庫量

単位:千トン

入庫量
1,079

入庫量の内訳(上位5品目)	入庫量構成比
食料工業品	52.7%
紙・パルプ	13.2%
金属製品・機械	13.2%
雑工業品	6.4%
農水産品	6.0%

3. 平成25年度冷蔵倉庫受寄物入庫量

単位:千トン

入庫量
85

入庫量の内訳(上位5品目)	入庫量構成比
農産物	35.1%
冷凍食品	22.4%
農産加工品	12.4%
塩干水産物	9.2%
冷凍水産物	5.8%

4. 受寄物年度間入庫量平均月末在庫量及び年度間回転数

平成25年度

	1～3類倉庫		野積倉庫		貯蔵そう倉庫		危険品倉庫		水面倉庫		冷蔵倉庫	
	実績	前年度比	実績	前年度比	実績	前年度比	実績	前年度比	実績	前年度比	実績	前年度比
年度間入庫量	トン 1,078,755	% 99.9	トン 283	% 0.0	トン 3,010	% 120.1	トン 710	% 97.0	トン -	% -	トン 85,372	% 95.6
平均月末在庫量	トン 120,299	% 102.7	トン 32	% 23.7	トン 1,929	% 106.6	トン 173	% 94.5	トン -	% -	トン 19,132	% 103.3
年度間回転数	回 10.5	回 (9.2)	回 8.8	回 (0.0)	回 1.6	回 (1.4)	回 4.1	回 (4.0)	回 -	回 -	回 4.5	回 (4.8)

注) 1. () 内は前年度実績

2. 年度間回転数=年度間入庫量÷平均月末在庫量

5. 倉庫保管面（容）積の推移

種類	普通倉庫 (1～3類)	野積倉庫	貯蔵槽倉庫	危険品倉庫		冷蔵倉庫	水面倉庫
	保管面積 (㎡)	保管面積 (㎡)	保管容積 (㎡)	保管面積 (㎡)	保管容積 (㎡)	保管容積 (㎡)	保管面積 (㎡)
16	369,359	5,118	17,936	618	0	142,809	0
17	378,254	5,188	17,936	618	0	142,809	0
18	373,160	5,188	17,936	618	0	144,992	0
19	375,524	5,548	17,936	1,133	0	144,992	0
20	375,712	5,548	17,936	1,133	0	157,808	0
21	377,721	3,575	17,936	1,133	0	160,283	0
22	380,966	3,575	17,936	1,133	1,360	179,706	0
23	384,895	3,575	17,936	1,393	1,360	190,871	0
24	387,240	3,575	17,936	1,393	1,360	181,455	0
25	393,635	7,137	17,936	1,393	1,360	181,455	0

注) 各年度末現在の数値である。

6. 平均月末在庫・年間入庫実績

○ 平均月末在庫量

(単位：万トン)

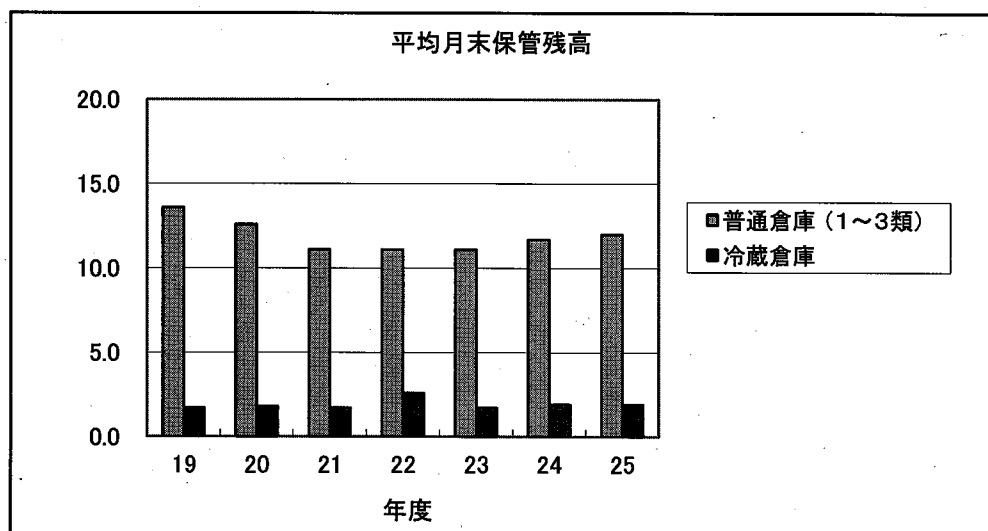

	19	20	21	22	23	24	25
普通倉庫 (1~3類)	13.6	12.6	11.1	11.1	11.1	11.7	12.0
冷蔵倉庫	1.7	1.8	1.7	2.6	1.7	1.9	1.9

○ 年間入庫量

(単位：万トン)

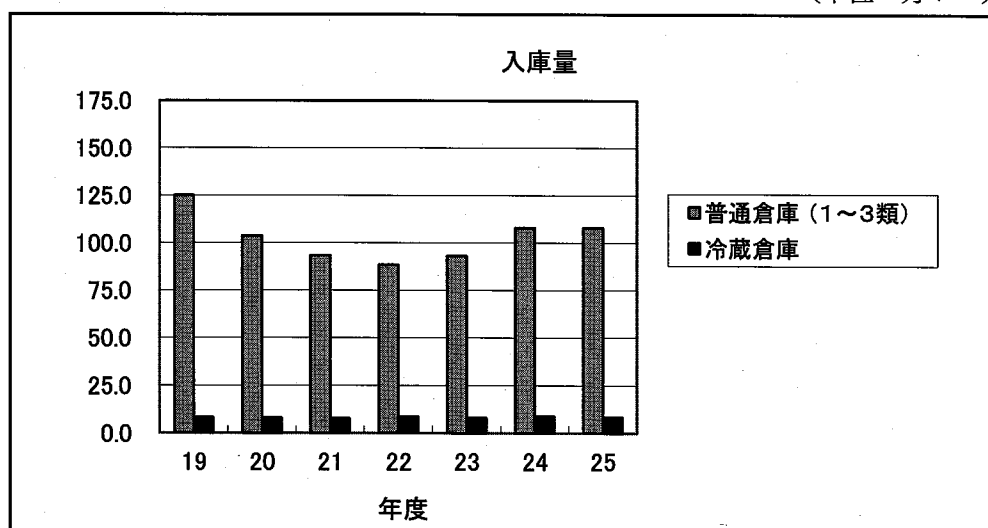

	19	20	21	22	23	24	25
普通倉庫 (1~3類)	125.0	103.7	93.4	88.4	93.0	108.0	107.9
冷蔵倉庫	8.1	8.0	7.7	8.6	8.0	8.9	8.5