

はじめに

この要覧は、運輸行政に対し広く理解が得られるよう、長野運輸支局及び松本自動車検査登録事務所の業務全般について、令和2年度の長野県内における自動車の輸送、登録、整備及び検査などの実態を統括的にまとめ、編纂したものです。

この冊子を広くご利用頂くとともに、運輸行政についてご理解頂ければ幸いです。

令和3年3月

目 次

| | |
|---------------------------------------------|----|
| I 沿 革 | 1 |
| II 一 般 | |
| 1. 組織と分掌事務 | 3 |
| 2. 長野運輸支局管轄区域・位置図・構内略図 | 4 |
| 3. 松本自動車検査登録事務所管轄区域・位置図・構内略図 | 6 |
| 4. 北陸信越運輸局管内運輸支局等 | 8 |
| 5. 独立行政法人自動車技術総合機構 北陸信越検査部長野事務所、松本事務所 | 9 |
| 6. 出張検査場 | 9 |
| 7. 軽自動車検査協会 | 9 |
| 8. 独立行政法人自動車事故対策機構 | 10 |
| 9. 自動車登録番号標交付代行者 | 10 |
| 10. 自動車検査登録印紙売りさばき人 | 10 |
| 11. 公益法人・一般法人 | 11 |
| 12. 関係団体 | 12 |
| ○タクシー協会支部 | 14 |
| ○自家用自動車地区協会 | 14 |
| ○自動車整備振興会支部 | 15 |
| ○軽自動車協会支部 | 15 |
| III 企画関係 | |
| 1. 長野県の観光地利用者数 | 17 |
| 2. 訪日外国人旅行者受入環境整備緊急対策事業・観光振興事業 | 17 |
| 3. 訪日グローバルキャンペーン等に対応したコンテンツ造成事業 | 18 |
| 4. 地域の観光資源を活用したプロモーション事業 | 19 |
| IV 業種別事業者（場）数一覧表 | 21 |
| V 輸送関係 | |
| 1. 鉄道事業（民鉄）の輸送実績 | 22 |
| 2. 一般乗合旅客自動車運送事業（乗合バス）の輸送実績 | 23 |
| 3. 一般貸切旅客自動車運送事業（貸切バス）の輸送実績 | 24 |
| 4. 一般乗用旅客自動車運送事業（タクシー事業）の輸送実績 | 25 |
| 5. 貨物自動車運送事業の推移 | 27 |

VI 登録関係

| | |
|------------------------------|----|
| 1. 全国都道府県別自動車保有車両数等調 | 28 |
| 2. 長野県市町村別自動車保有車両数 | 30 |
| 3. 長野県保有車両数の推移 | 33 |
| 4. 長野県における自動車数の推移 | 34 |
| 5. 長野運輸支局・松本自動車検査登録事務所保有車両比較 | 36 |
| 6. 令和元年度長野県（月別）新車新規登録状況 | 37 |

VII 検査整備保安関係

| | |
|-----------------------|----|
| 1. 認証工場数及び整備主任者数の推移 | 38 |
| 2. 指定工場数及び自動車検査員数の推移 | 38 |
| 3. 優良認定工場数 | 38 |
| 4. 自動車整備士養成施設 | 39 |
| 5. 運行管理者選任届出数 | 40 |
| 6. 整備管理者選任届出数 | 40 |
| 7. 事業用自動車の重大事故発生件数の推移 | 41 |
| 8. 自動車検査実績 | 42 |

VIII 倉庫関係

| | |
|-----------------------------|----|
| 1. 倉庫事業者数 | 43 |
| 2. 平成30年度普通倉庫（1～3類）受寄物入庫量 | 43 |
| 3. 平成30年度冷蔵倉庫受寄物入庫量 | 43 |
| 4. 受寄物年度間入庫量平均月末在庫量及び年度間回転数 | 44 |
| 5. 倉庫保管面（容）積の推移 | 44 |
| 6. 平均月末在庫・年間入庫実績 | 45 |

I 沿 革

○ 自動車事務所の設置（昭和22年3月25日）

昭和21年9月法律第32号で臨時物資需給調整法の公布によって従来の自動車その他陸運関係資材の配給系統が改正され、翌22年3月運輸省告示第70号をもって各都道府県に鉄道局の地方機関として自動車事務所が設置されて、民間自動車及び車両整備鉅業に対する石油製品並びに指定生産資材の割当官署として発足した。

○ 道路運送監理事務所の設置（昭和23年1月1日）

その後道路運送に関する公共の福祉を確保するために昭和22年12月法律第191号で道路運送法が公布され、翌23年1月同法施行によって自動車事務所を廃止し、運輸省直轄の地方機関として各都道府県に道路運送監理事務所が設置されて自動車事務所の所掌した事項と道路運送法及び関係法律の施行に基づく自動車運送事業、自家用自動車の使用に関する行政事務と自動車の登録及び検査を所掌した。

○ 陸運局分室の設置（昭和24年8月1日）

昭和24年5月法律第157号により運輸省設置法が制定され、それとともに全国9の特定道路運送監理事務所は廃止、それぞれ陸運局として発足した。（即ち、新潟、長野、山形、秋田の4県を管轄地域とする新潟陸運局が誕生した。）これに伴う所管事項は従来、特定道路運送監理事務所の行政事務と日本国有鉄道法の施行により鉄道局の所管していた地方鉄道、軌道、専用鉄道、索道、通運及び倉庫並びに観光行政事務をあわせて行うことになり、運輸行政の一元化に基づくその確立をみた。

なお、特定以外の道路運送監理事務所は陸運局の下部組織として行政事務を所掌していたが昭和24年7月31日をもって廃止され、翌8月1日から運輸省設置法に基づく運輸省令第24号陸運局分室組織規程によってそれぞれ所定の地名を冠し陸運局分室となった。

○ 陸運事務所の設置（昭和24年1月1日）

その後同年11月1日地方自治の強化とドッジ政策のために地方自治法の一部改正に伴い、運輸大臣権限の一部を都道府県知事に委任する省令第68号により、道路運送法指定生産資材割当規則石油製品配給規則並びに指定物資輸送証明規則に基づく運輸大臣権限の一部を知事に委任することになり、陸運局分室が廃止され、各都道府県にそれぞれ陸運事務所が設置されることになり、長野県陸運事務所が設置された。

○ 松本支所の設置（昭和41年4月1日）

その後、逐年増加してきた自動車数に比例し、飛躍的に増大した車検、登録業務の合理的運営を図るため、昭和41年3月31日長野県組織規則の一部改正（長野県規則76号）により、自動車検査及び登録関係業務を所掌事務とし、県内南信地区9市7郡を担当区域とする松本支所が設置された。

○ 長野県陸運事務所車両課設置（昭和51年5月10日）

その他、自動車数の増加に伴い、社会的な要請により、自動車の安全、公害防止に対する検査行政の厳正を期する必要と指定整備工場の適正な整備体制の確立と指導監督を強化するため、昭和51年5月6日長野県組織規則の一部改正（長野県規則第30号）により長野県陸運事務所に車両課が設置された。

○ 陸運支局等の設置（昭和60年4月1日）

昭和59年8月10日法律第67号による道路運送法等の一部を改正する法律の施行により、陸運関係事務に係る運輸大臣及び地方運輸局長の権限を都道府県知事に委任していた制度が廃止され、これらの権限は地方運輸局長または地方運輸局陸運支局長に委任されることになった。

これに伴い運輸省設置法の一部も改正され、従来の長野県陸運事務所と長野県陸運事務所松本支所は、それぞれ新潟運輸局長野陸運支局並びに長野陸運支局松本自動車検査登録事務所となった。

○ **検査・登録関係組織のスタッフ制（専門職制）への移行（平成9年4月1日）**

地方運輸局陸運支局等組織規程（昭和60年運輸省令第6号）の一部改正、自動車検査登録事務所組織規程により「登録課」及び「車両課」は、「自動車登録官」及び「自動車検査官」のスタッフ制へ移行した。

○ **運輸支局の設置（平成14年7月1日）**

平成14年5月法律第54号により国土交通省設置法の一部を改正する法律が施行され、陸運支局は、従来の自動車行政に加え、鉄道と観光並びに海事関係業務を総合的に実施することで、地域に密着した交通政策・観光行政を推進するとともに行政サービスの向上を目的とし、運輸支局に改組された。

なお、本法律の施行に伴い、地方運輸局の本局の再編、管轄区域の見直しを内容とした「国土交通省組織令の一部を改正する政令」が施行され、管轄区域を、新潟県、富山県、石川県、長野県に変更し、名称を「北陸信越運輸局」とした。

○ **自動車検査の独立行政法人への移行（平成14年7月1日）**

従来、国が行っていた自動車の検査に関する事務のうち、保安基準に適合するかどうかの審査を行う業務を自動車検査独立行政法人（平成11年12月法律第218号で設立）に移行した。

○ **スタッフ職の設置（平成18年7月1日）**

地方運輸局組織規則（平成14年国土交通省令第73号）の一部改正、運輸支局及び自動車検査登録事務所においては、これまでの課制等を廃止して運輸企画専門官等のスタッフ職が設置された。

II 一般

1. 組織と分掌事務

(令和2年4月1日現在)

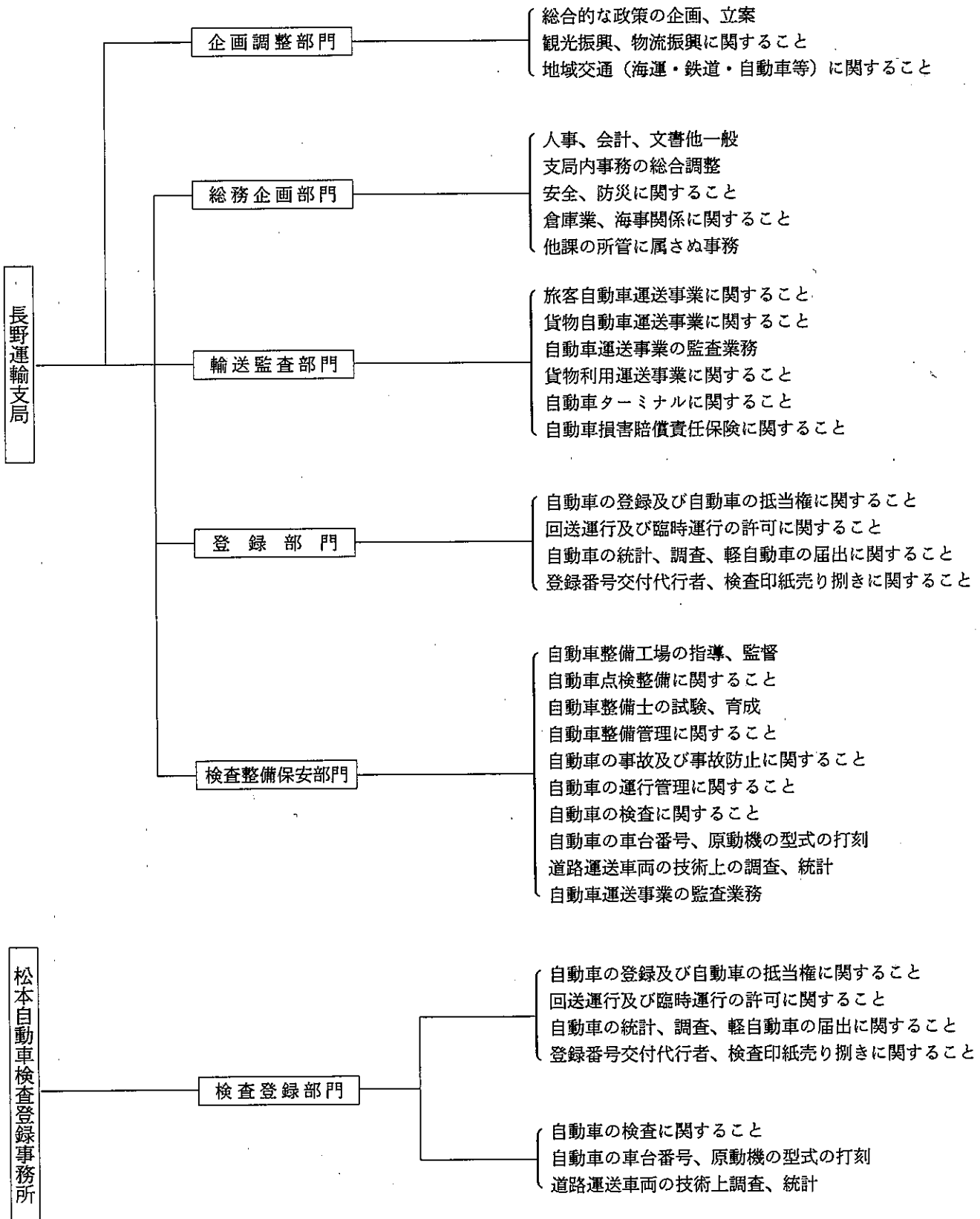

2. 長野運輸支局管轄区域・位置図・構内略図

北陸信越運輸局

長野運輸支局

| | | | | |
|--------|-----------------------------------------------------------------------------------------------------------------------------------------------------------------------------|-------------------|---------|--------------|
| 住所 | 〒381-8503 | 長野県長野市西和田1丁目35番4号 | | |
| 電話 | 代表 | 026-243-4384 | 輸送・監査部門 | 026-243-4603 |
| | 登録部門 | 050-5540-2042 | F A X | 026-244-1462 |
| | 検査整備保安部門 | 026-243-5525 | | |
| 利用交通機関 | <ul style="list-style-type: none"> ・JR長野駅下車（約4km） アルピコ交通（川中島バス）（北屋島線）で古牧小学校下車、徒歩3分 長電バス（平林線・柳原線）で西和田下車、徒歩10分 ・上信越道 須坂・長野東インターから自動車で15分 | | | |
| 管轄区域 | 長野市、上田市、須坂市、小諸市、中野市、飯山市、千曲市、佐久市、東御市、南佐久郡、北佐久郡、小県郡、埴科郡、上高井郡、下高井郡、上水内郡、下水内郡 | | | |

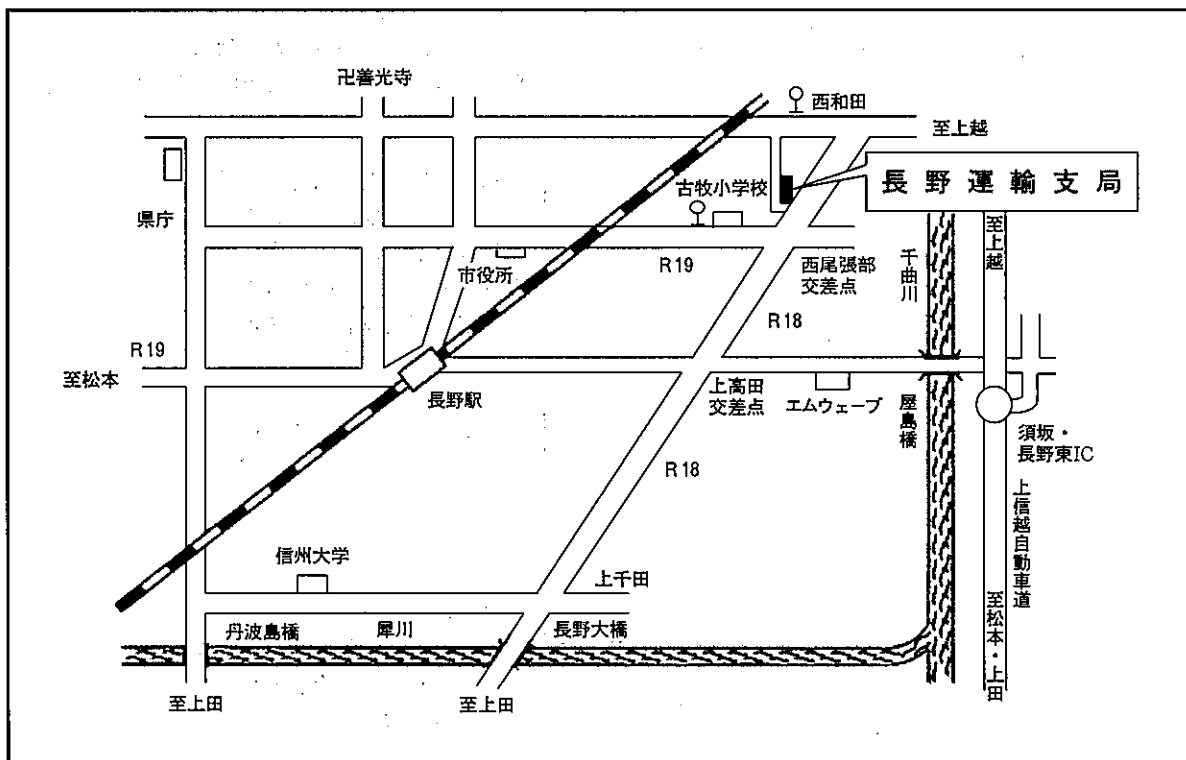

長野運輸支局

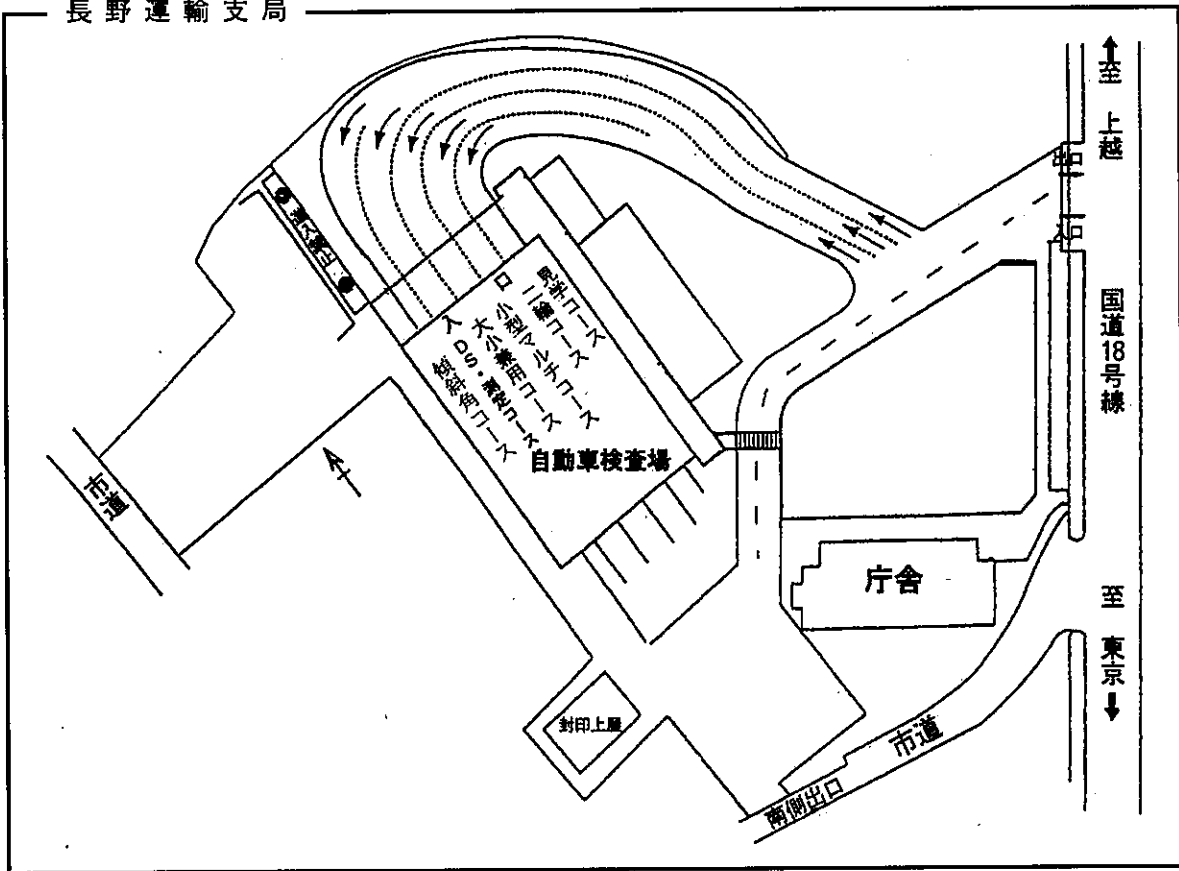

3. 松本自動車検査登録事務所管轄区域・位置図・構内略図

北陸信越運輸局長野運輸支局

松本自動車検査登録事務所

| | | | | |
|--------|----------------------------------------------------------------------------------------------------------------------------------------------------------------------------------------------------------------------|-------------------|------------------------|--------------|
| 住所 | 〒399-0014 | 長野県松本市平田東2丁目5番10号 | | |
| 電話 | 登録部門 | 050-5540-2043 | FAX | 0263-86-4751 |
| | 検査部門 | 0263-85-3582 | ユーザー車検予約システム ヘルプデスク | 0570-030-330 |
| 利用交通機関 | <ul style="list-style-type: none"> ・JR平田駅下車（約600m）徒歩7分 ・JR松本駅下車（約5km） 松本電鉄バス（松電バスターミナルより塩尻営業所行他1番系統）で竹淵橋又は平田下車、徒歩5分 ・長野自動車高速道路、塩尻北インターより、国道19号線を松本市方面へ向かって車で約15分（約4km）平田北信号機を左折 | | | |
| 管轄区域 | 松本市、岡谷市、飯田市、諏訪市、伊那市、大町市、駒ヶ根市、茅野市、塩尻市、安曇野市、諏訪郡、上伊那郡、下伊那郡、木曾郡、東筑摩郡、北安曇郡 | | | |

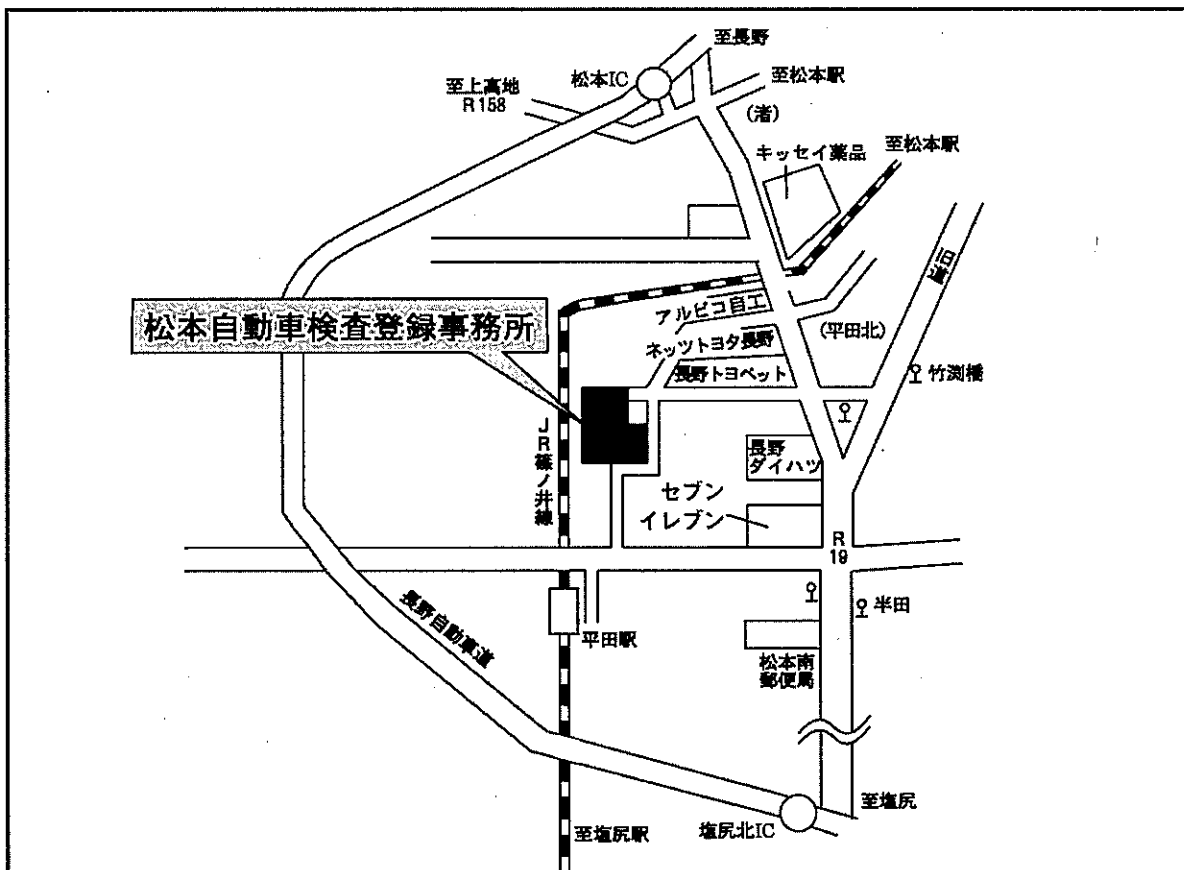

松本自動車検査登録事務所

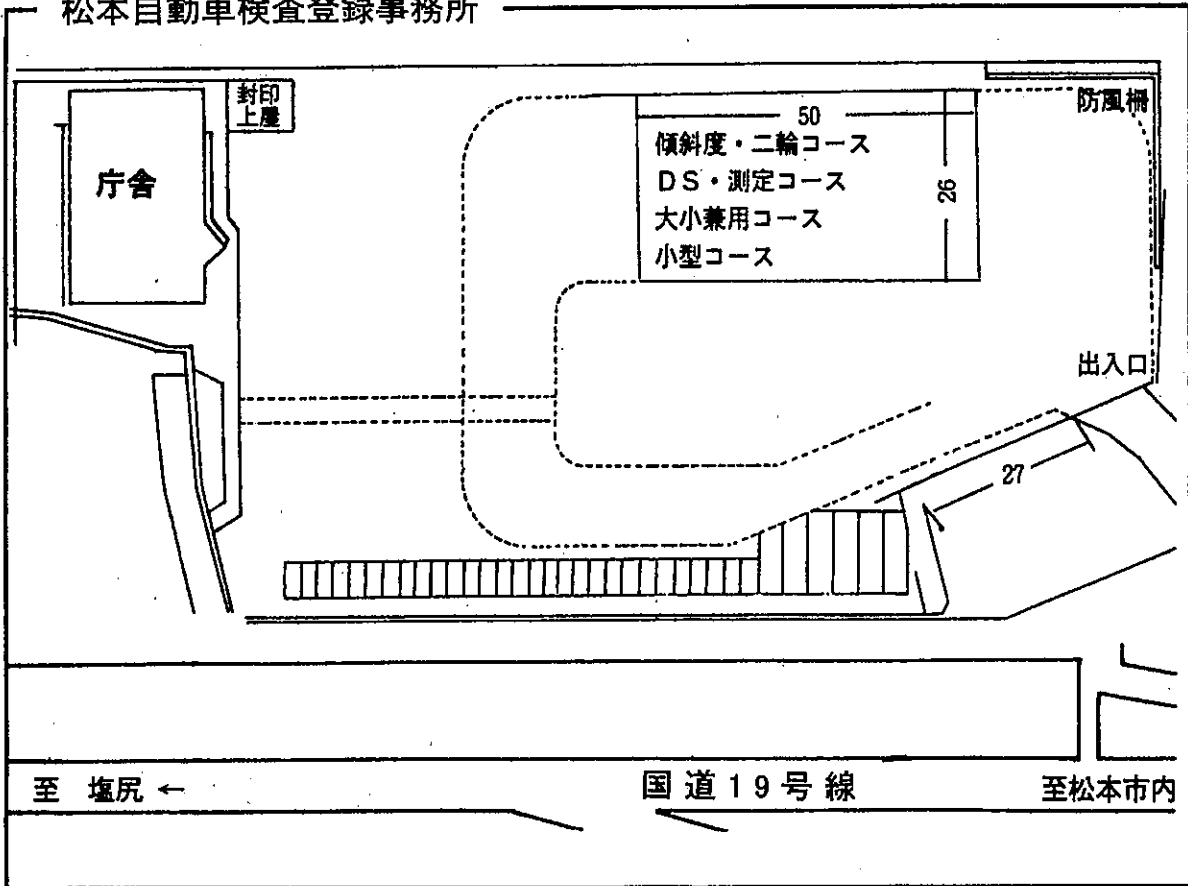

4. 北陸信越運輸局管内運輸支局等

(R2.10.1現在)

| 名 称 | 所 在 地 | 郵便番号 | 電 話 番 号 |
|-----------------------|------------------------------------------------------------------------------------------------------------------------|----------|---------------------------------------|
| 北陸信越運輸局 ホームページアドレス | 新潟市中央区美咲町1丁目2-1 http://www.tb.mlit.go.jp/hokushin/ | 950-8537 | TEL 025-285-9000 FAX 025-285-9170 |
| 新潟運輸支局 ホームページアドレス | 新潟市中央区東出来島14-26 http://www.tb.mlit.go.jp/hokushin/niigata/ | 950-0961 | TEL 025-285-3123 FAX 025-285-0473 |
| 長岡自動車検査 登録事務所 | 長岡市摂田屋町字外川2643-1 | 940-1104 | TEL 050-5540-2041 FAX 0258-22-3487 |
| 長野運輸支局 ホームページアドレス | 長野市西和田1丁目35番4号 http://www.tb.mlit.go.jp/hokushin/nagano/ | 381-8503 | TEL 026-243-4384 FAX 026-244-1462 |
| 松本自動車検査 登録事務所 | 松本市平田東2丁目5-10 | 399-0014 | TEL 050-5540-2043 FAX 0263-86-4751 |
| 富山運輸支局 ホームページアドレス | 富山市新庄町馬場82 http://www.tb.mlit.go.jp/hokushin/toyama/ | 930-0992 | TEL 076-423-0894 FAX 076-423-1525 |
| 【伏木庁舎】 | 高岡市伏木錦町11-15 | 933-0105 | TEL 0766-44-1367 FAX 0766-44-1368 |
| 石川運輸支局 ホームページアドレス | 金沢市直江東1丁目1番 http://www.tb.mlit.go.jp/hokushin/ishikawa/ | 920-8213 | TEL 076-208-6000 FAX 076-208-6001 |
| 【七尾庁舎】 | 七尾市矢田新町二部172 | 926-0015 | TEL 0767-53-1120 FAX 0767-54-8120 |

5. 独立行政法人自動車技術総合機構北陸信越検査部

(R2.10.1現在)

| 名 称 | 郵便番号 | 所 在 地 | 役 職 員 |
|-------|----------|------------------------------------|-----------|
| 長野事務所 | 381-0037 | 長野市西和田1丁目35番4号 TEL 026-243-5542 | 所 長 大羽 和夫 |
| 松本事務所 | 399-0014 | 松本市平田東2丁目5-10 TEL 0263-58-0520 | 所 長 菅井 豊和 |

6. 出張検査場

(R2.10.1現在)

| 検査場団体名 | 郵便番号 | 所 在 地 | 代 表 者 |
|---------------|----------|-------------------------------------------------------|-------|
| 一般財団法人上田自動車協会 | 386-0002 | 上田市大字住吉字諏訪田65 TEL 0268-22-3310 FAX 0268-23-1753 | 滝澤 春夫 |
| 一般財団法人佐久自動車協会 | 385-0051 | 佐久市大字中込3387-1 TEL 0267-67-4676 | 渋谷 一之 |
| 上伊那自動車検査場維持会 | 396-0008 | 伊那市上の原6002-1 TEL 0265-72-3511 | 小林 紀玄 |
| 一般社団法人飯田自動車協会 | 395-0807 | 飯田市鼎切石5123 TEL 0265-23-5896 | 宮澤 修一 |

注：福島自動車検査場維持会は令和元年7月31日に廃止。

7. 軽自動車検査協会

(R2.10.1現在)

| 名 称 | 郵便番号 | 所 在 地 | 役 職 員 |
|---------------------------------------------------------------------------------------------------------------------------------------------------------------------------------------------------------------------------------------------------------------------------------------------------------|----------|-----------------------------------------|-------------|
| 長野事務所 | 381-0037 | 長野市西和田1丁目38番1号 コールセンター 050-3816-1854 | 所 長 徳竹 幸正 |
| 松本支所 | 399-0014 | 松本市平田東2丁目1-11 コールセンター 050-3816-1855 | 支 所 長 田中 利直 |
| <p>軽自動車検査協会は、昭和47年法律第62号により軽自動車の検査を行うことを目的として、運輸大臣（現国土交通大臣）の認可を受けた特殊法人で、全国89ヶ所に事務所・支所・分室が配置され、次の業務を行っている。</p> <ol style="list-style-type: none"> (1) 軽自動車の検査業務 (2) 自動車重量税の納付の確認及び税額の認定の事務 (3) 軽自動車税の納付の確認の事務 (4) 自動車損害賠償責任保険の契約の確認の事務 (5) 前各号に附帯する業務 | | | |

8. 独立行政法人自動車事故対策機構

(R2.10.1現在)

| 名 称 | 郵便番号 | 所 在 地 | 役 職 員 |
|----------------------------------------------------------------------------------------------------------------------------------------------------------------------------------------------------------------------------------------------------------------------------------------------------------------------------------------------------------------------------------------------------------------------------------------------------------------------------------------------------------------------------------|----------|------------------------------------------------------------------------|----------|
| 長野支所 | 381-8556 | 長野市南長池710-3 長野県トラック会館2F T E L 026-480-0521 F A X 026-263-1570 | 支所長 山田 学 |
| <p>昭和48年7月法律第65号により、政府出資法人自動車事故対策センターとして自動車事故発生の防止及び自動車事故による被害者保護の増進を目的として、設立され業務を行ってきたところである。 平成15年10月1日より、新たに「独立行政法人自動車事故対策機構」となり、次の業務を行っている。</p> <p>(1) 自動車事故の発生防止</p> <ul style="list-style-type: none"> ・ 運行管理者等の指導講習 ・ 運転者の適性診断 ・ NASVA 安全マネジメントサービス ・ 自動車アセスメント情報の提供 <p>(2) 自動車事故の被害者保護の増進</p> <ul style="list-style-type: none"> ・ 育成資金の無利子貸付 ・ 家庭相談、友の会の運営 ・ 介護料の支給 ・ 交通事故被害者ホットライン ・ 療護施設の設置、運営 <p>(3) 自賠制度の周知宣伝等</p> | | | |

9. 自動車登録番号標交付代行者

(R2.10.1現在)

| 名 称 | 所 在 地 | 役 員 |
|---------------------------------|-------------------------------------------------------------------------|-----------------|
| 一般財団法人 長野県自動車標板協会 | 〒381-0037 長野市西和田1丁目35番5号 T E L 026-243-0843 F A X 026-243-1291 | 理 事 長 山口 戈止夫 |
| 一般財団法人 長野県自動車標板協会 松 本 支 所 | 〒399-0014 松本市平田東2丁目4-1 T E L 0263-58-3283 F A X 0263-58-3291 | 次長 内田久美子 |

10. 自動車検査登録印紙売りさばき人

(R2.10.1現在)

| 名 称 | 所 在 地 | 代 表 者 | 売りさばき所 |
|----------------------|-------------------------------------------------------|--------|------------------------------------|
| 一般財団法人 長野県自動車標板協会 | 〒381-0037 長野市西和田 1丁目35番5号 T E L 026-243-0843 | 山口 戈止夫 | 長野市西和田 1丁目35番5号 松本市平田東2丁目4-1 |

11. 公益法人・一般法人

(R2.10.1現在)

| 名 称 | 設立許可 年月日 | 所 在 地 | 代 表 者 | |
|-----------------------|-------------|-------------------------------------------------------------------|-------|--------|
| 一般社団法人 長野県自動車整備振興会 | 昭27. 9. 26 | 〒381-8510 長野市西和田1丁目35番2号 TEL 026-243-4839 | 会 長 | 井堀 雅秀 |
| 一般社団法人 長野県自家用自動車協会 | 昭30. 12. 26 | 〒381-0037 長野市西和田1丁目35番3号 TEL 026-243-4526 | 理事長 | 加藤 誠 |
| 一般財団法人 佐久自動車協会 | 昭34. 12. 22 | 〒385-0051 佐久市中込3387-1 TEL 0267-67-4676 | 理事長 | 渋谷 一之 |
| 一般財団法人 長野県自動車標板協会 | 昭38. 12. 13 | 〒381-0037 長野市西和田1丁目35番5号 TEL 026-243-0843 | 理事長 | 山口 戈止夫 |
| 一般財団法人 松本自動車協会 | 昭39. 3. 14 | 〒399-0014 松本市平田東2丁目4-1 TEL 0263-58-3282 | 理事長 | 夏目 眞一 |
| 一般財団法人 諏訪自動車協会 | 昭39. 11. 11 | 〒393-0046 諏訪郡下諏訪町赤砂崎10795 TEL 0266-27-9206 | 代表理事 | 濱 康幸 |
| 一般財団法人 上田自動車協会 | 昭44. 12. 26 | 〒386-0002 上田市大字住吉字諏訪田65 TEL 0268-22-3310 | 理事長 | 滝澤 春夫 |
| 一般社団法人 信越自動車無線協会 | 昭45. 12. 23 | 〒381-0034 長野市大字高田字高田沖359-3 長野県タクシー会館内 TEL 026-226-3866 | 会 長 | 金井 正志 |
| 公益社団法人 長野県トラック協会 | 昭49. 4. 24 | 〒381-8556 長野市南長池710-3 TEL 026-254-5151 | 会 長 | 小池 長 |
| 公益社団法人 長野県バス協会 | 昭51. 8. 11 | 〒380-0936 長野市大字中御所字鶴田560-4 TEL 026-226-3288 | 会 長 | 中島 一夫 |
| 一般社団法人 長野県タクシー協会 | 昭39. 4. 15 | 〒381-0034 長野市大字高田字高田沖359-3 TEL 026-227-7177 | 会 長 | 滝川 哲也 |
| 一般社団法人 飯田自動車協会 | 昭7. 1. 12 | 〒395-0807 飯田市鼎切石5123 TEL 0265-23-5896 | 会 長 | 宮澤 修一 |
| 一般社団法人 日本二輪車普及安全協会 | 平25. 10. 1 | 〒170-0005 東京都豊島区南大塚2-25-15 South新大塚ビル7F TEL 03-6902-8191 | 会 長 | 伊東 孝紳 |

12. 関係団体

(R2.10.1現在)

| 名 称 | 所 在 地 | 主 な 役 員 |
|-----------------------|----------------------------------------------------------------------------|-----------------------------------------------------------------------------------------------|
| 公益社団法人 長野県バス協会 | 〒380-0936 長野市大字中御所字鶴田560-4 T E L 026-226-3288 F A X 026-226-3654 | 会 長 中島 一夫 副 会 長 堀籠 義雄 " 湯本 卓邦 専務理事 松井 道夫 |
| 一般社団法人 長野県タクシー協会 | 〒381-0034 長野市大字高田字高田沖359-3 T E L 026-227-7177 F A X 026-228-9558 | 会 長 滝川 哲也 副 会 長 耳塚 喜門 " 山谷 恭博 " 松葉 和彦 専務理事 上沢 英雄 |
| 公益社団法人 長野県トラック協会 | 〒381-8556 長野市南長池710-3 T E L 026-254-5151 F A X 026-254-5155 | 会 長 小池 長 副 会 長 上嶋 金司 " 朝場 宏男 " 黒沼 仁志 専務理事 高橋 昭司 |
| 一般社団法人 長野県自家用自動車協会 | 〒381-0037 長野市西和田1丁目35番3号 T E L 026-243-4526 F A X 026-243-4741 | 理 事 長 加藤 誠 副理事長 中島 君忠 " 大西 崇弘 " 矢島 實 " 山崎 素史 専務理事 井出 純彦 |
| 一般社団法人 長野県自動車整備振興会 | 〒381-8510 長野市西和田一丁目35番2号 T E L 026-243-4839 F A X 026-243-9810 | 会 長 井堀 雅秀 副 会 長 塚田 哲郎 " 渋谷 一之 " 長澤 一臣 " 宮澤 修一 " 斎藤 一彦 専務理事 吉澤 定幸 |
| 一般社団法人 長野県自動車販売店協会 | 〒381-0034 長野市大字高田五分一沖679-10 T E L 026-226-5416 F A X 026-226-5194 | 理 事 長 宇都宮 進一 副理事長 塚田 哲郎 " 仁科 丈彦 専務理事 五明 利雄 |
| 長野県中古自動車販売協会 | 〒399-0701 塩尻市広丘吉田525-3 T E L 0263-58-3700 F A X 0263-58-5929 | 会 長 塚田 長志 副 会 長 田上 泰一 " 一之瀬 憲一 " 水谷 正直 " 中村 充良 専務理事 羽生田 隆敏 |
| 長野県軽自動車協会 | 〒381-0037 長野市西和田1丁目35番1号 T E L 026-243-1967 F A X 026-244-8396 | 会 長 柴田 忠昭 副 会 長 関本 一男 " 田島 和雄 " 竹下 英輔 " 内藤 都宏 " 小池 雅一 " 小嶋 啓二 専務理事 小口 裕之 |

| 名 称 | 所 在 地 | 主 な 役 員 |
|-----------------------------------------------|---------------------------------------------------------------------------------------------------------|----------------------------------------------------------------|
| 長野県レンタカー協会 | 〒380-0935 長野市中御所1-20-1 裾花ビル1F TEL 026-227-7561 FAX 026-227-1330 | 会 長 高谷 伸一 副 会 長 小出 剛 " 熊谷 光剛 " 佐々木 剛 専務理事 塩澤 隆充 |
| 一般財団法人 日本自動車査定協会 長野県支所 | 〒381-0034 長野市大字高田五分一沖679-10 長野県自動車会館別館2階 TEL 026-227-2236 FAX 026-227-2225 | 支 所 長 宇都宮 進一 査 定 長 柏原 悦二郎 |
| 一般社団法人 全国軽自動車協会連合会 長野事務所 | 〒381-0037 長野市西和田1丁目35番1号 TEL 026-243-1967 FAX 026-244-8396 | 代表責任者 柴田 忠昭 |
| 一般社団法人 全国個人タクシー協会 北陸信越支部 長野県個人タクシー協会 | 〒380-0813 長野市緑町1104-17 TEL 026-227-2261 FAX 026-227-4060 | 会 長 吉澤 得雄 |
| 松本市個人タクシー協会 | 〒390-0846 松本市南原1-4-12 TEL 0263-28-0383 | 会 長 中澤 加光 |
| 長野県倉庫協会 | 〒394-0021 岡谷市郷田1丁目3-1 (諏訪倉庫(株)内) TEL 0266-22-3535 FAX 0266-22-3072 | 会 長 小宮山 英利 副 会 長 篠崎 友宏 " 小池 輝幸 " 野村 俊介 事務局 長 諏訪 伸次 |
| 長野県冷蔵倉庫協会 | 〒381-2286 長野市市場3-45 (株)前川製作所 長野営業所内) TEL 026-286-2588 FAX 026-284-6015 | 会 長 桑原 茂実 副 会 長 宮下 茂樹 事務局 長 神代 剛史 |
| 公益社団法人 鉄道貨物協会長野支部 | 〒380-0921 長野市大字栗田1010-1 (大成第1ビル1F 101) 日本貨物鉄道(株)長野営業所内 TEL 026-266-7230 FAX 026-266-7231 | 支 部 長 嶋田 武司 |

○タクシー協会支部

(R2.10.1現在)

| 支部名 | 支部長所属会社名及び支部長名 | 電話番号 |
|-------|-------------------|--------------|
| 長野 | スマイル観光旭(株) 山岸 雄一 | 026-221-6849 |
| 更埴 | 更埴観光タクシー(株) 新井 誠一 | 026-273-2627 |
| 高水 | 北信タクシー(株) 駒津 健一 | 026-245-4598 |
| 上小 | 上田観光自動車(株) 中島 健彦 | 0268-22-2012 |
| 佐久 | ニュー交通(有) 両川 博之 | 0267-22-0015 |
| 中信 | 美勢タクシー(株) 小松 裕 | 0263-52-0120 |
| 諏訪上伊那 | アルピコタクシー(株) 中村 剛 | 0266-71-1191 |
| 下伊那 | 北部タクシー(有) 村澤 文彦 | 0265-35-2062 |

○自家用自動車地区協会

(R2.10.1現在)

| 協会名 | 所在地 | 電話番号 | 協会長名 |
|-------|---------------------------------------|--------------|--------|
| 長野 | 〒381-0037 長野市西和田1丁目35-3 | 026-243-5379 | 岩野 仁 |
| 飯山 | 〒389-2253 飯山市大字飯山2239-1 | 0269-62-5949 | 丸山 茂 |
| 中高 | 〒383-0022 中野市中央3-5-7 中野警察署内 | 0269-22-3077 | 田中 篤 |
| 須高 | 〒382-0073 須坂市大字須坂1725-1 須坂警察署内 | 026-245-3805 | 横山 勝登 |
| 長野南 | 〒388-8007 長野市篠ノ井布施高田96 | 026-293-2440 | 中島 君忠 |
| 松代 | 〒381-1231 長野市松代町松代185 松代交番内 | 026-278-4459 | 芳川 順一 |
| 千曲 | 〒387-0006 千曲市大字粟佐1548-1 千曲警察署内 | 026-273-2618 | 緑川 英武 |
| 上小 | 〒386-0002 上田市住吉65 | 0268-23-1875 | 肥田野 秀和 |
| 依田窪 | 〒386-0404 上田市上丸子224-3 上田警察署 依田窪庁舎内 | 0268-42-2758 | 早乙女 守 |
| 小諸 | 〒384-0016 小諸市八幡町3-3-15 | 0267-22-0496 | 大西 崇弘 |
| 川西 | 〒384-2202 佐久市望月23-1 | 0267-53-2531 | 保科 喜一郎 |
| 軽井沢 | 〒389-0112 北佐久郡軽井沢町大字中軽井沢18-5 | 0267-45-4360 | 関口 和生 |
| 佐久 | 〒385-0051 佐久市大字中込3387 | 0267-67-4677 | 中島 和彦 |
| 諏訪 | 〒392-0027 諏訪市湖岸通り1-13-15 | 0266-52-2244 | 濱 康幸 |
| 岡谷 | 〒394-0021 岡谷市郷田1-4-11 商工会館内 | 0266-22-4071 | 矢島 實 |
| 上伊那 | 〒396-0008 伊那市上の原6002-1 | 0265-72-7121 | 白鳥 和夫 |
| 飯田 | 〒395-0807 飯田市鼎切石5123 | 0265-22-0450 | 濱島 光男 |
| 木曾 | 〒397-0001 木曾郡木曾町福島4871-12 | 0264-23-3230 | 青木 一 |
| 塩尻 | 〒399-6461 塩尻市大字宗賀73-305 塩尻警察署内 | 0263-52-2169 | 青木 博文 |
| 松筑 | 〒390-0837 松本市鎌田1-2-2 鎌田マンション103号 | 0263-26-9120 | 滝澤 文雄 |
| 安曇野 | 〒399-8205 安曇野市豊科4704-4 | 0263-72-2621 | 山崎 素史 |
| 池田・松川 | 〒399-8601 北安曇郡池田町大字池田4131 | 0261-62-2460 | 勝家 哲夫 |
| 大町 | 〒398-0002 大町市大町3341-5 | 0261-22-1276 | 松田 邦正 |

○自動車整備振興会支部

(R2.10.1現在)

| 支 部 名 | 所 在 地 | 電話番号 | 支部長名 |
|-------|------------------------------------------|--------------|-------|
| 長 野 | 〒381-0037 長野市西和田 1 丁目35番 2号 | 026-243-4847 | 森下 康正 |
| 高 水 | 〒383-0041 中野市大字岩船167 | 0269-26-2890 | 鈴木 伸広 |
| 上 田 | 〒386-0002 上田市住吉65 上田自動車検査場内 | 0268-22-6392 | 市川 光則 |
| 佐 久 | 〒385-0051 佐久市中込3387-1 佐久自動車協会内 | 0267-67-5092 | 森泉 守 |
| 松 本 | 〒399-0014 松本市平田東 2 - 4 - 1 松本自動車協同ビル内 | 0263-58-3284 | 水谷 秀男 |
| 大 町 | 同 上 | 0263-31-3715 | 坂本 稔 |
| 木 曾 | 同 上 | 0264-22-3229 | 鈴木 元之 |
| 諏 訪 | 〒393-0046 諏訪郡下諏訪町赤砂崎10795 諏訪自動車会館内 | 0266-27-9207 | 小平 祐市 |
| 伊 那 | 〒396-0015 伊那市中央5075-1 | 0265-78-3868 | 林 喜之 |
| 飯 田 | 〒395-0807 飯田市鼎切石5086-1 | 0265-22-6302 | 伊藤 敏宏 |

○軽自動車協会支部

(R2.10.1現在)

| 支 部 名 | 所 在 地 | 電話番号 | 支部長名 |
|-------|--------------------------------|--------------|-------|
| 長野支部 | 〒381-2217 長野市稲里町中央 4 - 16 - 33 | 026-285-2471 | 竹下 英輔 |
| 上田支部 | 〒386-0014 上田市中丸子1415 | 0268-42-2215 | 竹内 敬三 |
| 佐久支部 | 〒385-0011 佐久市猿久保438-3 | 0267-67-4510 | 内藤 都宏 |
| 中信支部 | 〒399-0014 松本市平田東 3 - 15 - 3 | 0263-58-4372 | 林 勇次 |
| 諏訪支部 | 〒394-0081 岡谷市権現町 1 - 6 - 24 | 0266-28-1459 | 高林 昌司 |
| 伊那支部 | 〒399-4117 駒ヶ根市赤穂1289 | 0265-82-4111 | 藤本 秀直 |
| 飯田支部 | 〒399-2222 飯田市千代983-2 | 0265-59-2252 | 小嶋 啓二 |

Ⅲ 企画関係

1. 長野県の観光地利用者数

(単位：千人、百万円)

| 区 分 | 平成27年 | 平成28年 | 平成29年 | 平成30年 | 令和元年 |
|-------|---------|---------|---------|---------|---------|
| 延利用者数 | 93,314 | 89,576 | 87,096 | 87,102 | 85,979 |
| 観光消費額 | 330,184 | 309,279 | 304,574 | 305,752 | 307,018 |

調査対象：長野県内287か所の観光地（平成30年286か所）

※資料 長野県観光部山岳高原観光課（長野県ホームページより）

2. 訪日外国人旅行者受入環境整備緊急対策事業・観光振興事業

訪日外国人旅行者数4,000万人の実現に向けて、滞在時の快適性及び観光地の魅力向上並びに観光地までの移動円滑化等を図るため、「訪日外国人旅行者受入環境整備緊急対策事業（交通サービスインバウンド対応支援事業、地方での消費拡大に向けたインバウンド対応支援事業）」により、補助金の交付や実証事業を行うことにより、訪日外国人旅行者の受入環境整備を支援しています。

また、国際観光旅客税の財源を活用した「観光振興事業」により、訪日外国人旅行者の来訪が特に多い観光地等において、外国人旅行者のニーズが特に高い、多言語対応、無料Wi-Fi、キャッシュレス決済、トイレ洋式化等についての面的な取組を集中的に支援するなど、上記の受入環境整備緊急対策事業と併せ訪日外国人旅行者の受入環境の整備に取り組んでいます。

【令和2年度に長野県内で実施した事業例】

- バス車内における情報表示システムの設置、カラーLED行先表示器の導入 等
- タクシーにおける多言語翻訳機器の導入、ユニバーサルデザインタクシーの導入 等
- 鉄道車両の更新、特急列車等予約システムの導入、駅案内表示機設置 等
- 無料公衆無線LAN、公衆トイレの洋式化、多言語観光案内標識の一体的整備

3. 訪日グローバルキャンペーン等に対応したコンテンツ造成事業

訪日グローバル・キャンペーン等（日本政府観光局）に対応したコンテンツが、特に地方部をはじめとして、全国的に不足している状況を踏まえ、地方運輸局と観光地域づくり法人（DMO）が連携して、訪日グローバル・キャンペーン等に活用できる新たな滞在型コンテンツ（欧米豪9市場、またはアジア10市場）を対象とし、7つのパッションに該当するコンテンツ）を全国各地域に創出する。



令和2年度に北陸信越運輸局で実施する事業

・ アドベンチャーツーリズムコンテンツ造成事業

長野県及び周辺地域におけるアドベンチャーツーリズム（アクティビティ、自然、異文化体験の3要素のうち、2つ以上で構成される旅行。）に関するコンテンツを造成し、それを組み込んだ旅行商品の企画開発を行う。

連携先DMO：(一社)長野県観光機構、(一社)長野伊那谷観光局、
(一社)妙高ツーリズムマネジメント、(一社)中央日本総合観光機構

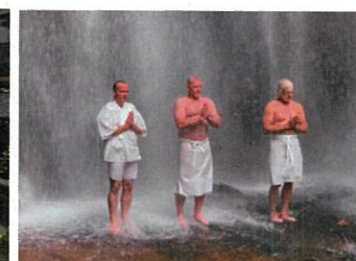

「Enjoy my Japan グローバルキャンペーン」における7つのパッション（興味・関心）に対応した滞在型コンテンツを造成する。

Tradition
伝統文化や歴史的遺跡・建築等を楽しむ

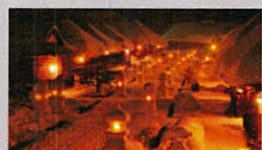

City
大都市の刺激、エンターテインメントを楽しむ



Art
アートやデザインを楽しむ



Cuisine
食事やお酒を楽しむ



Nature
豊かな自然を楽しむ



Relaxation
リゾートや宿泊施設での滞在を楽しむ



Outdoor
アウトドアアクティビティを楽しむ



注1：独・英・仏・米・加・豪・伊・西・露

注2：中・韓・香・台・泰・星・越・馬・比・尼

4. 地域の観光資源を活用したプロモーション事業

令和2年度地域の観光資源を活用したプロモーション事業計画一覧（長野県関係分）

| 事業名 | 対象国 | 事業概要 |
|--------------------------------------|--------------------------------------|-------------------------------------------------------------------------------------------------------------------------------------------------------------------------------------------------------------------------------------------------------------------------------------------------------------------------------------------------------------------------|
| アジアスノープロモーション事業 | ○セミナー ○旅行博出展 ○メディア招請 ○商談会 | 中国、タイ、マレーシア 中国においては、2022年冬季オリンピック開催に向けて、ウィンタースポーツ発展の色が濃い北京、富裕層が多く海外旅行に慣れた華東地域（上海）、華南地域（広州、深圳）をターゲットとし、「天然粉雪」をキーワードにして、スノーリゾートへのスキーツアーを誘致するとともに、スキー以外の楽しみ方として、食や日本文化など魅力を満喫する周遊観光を発信する。併せて、訪日成熟度が高く、かつグループ旅行・FIT層両面において高い事業効果が見込まれるタイ・マレーシアを対象に、“北海道まで行かなくても、東京近郊で気軽に「雪」を体験できる地域”を発信し、冬季を中心とした誘客を図る。 |
| 世界的山岳観光地としての北アルプス誘客事業 | ○純広告 ○セミナー | 台湾、香港 立山黒部アルペンルートを中心とした北アルプスエリアについては、近年台湾をはじめとした東アジアからの観光客が増加しているが、これらの集客は春の「雪の大谷」の時期に集中しており、グリーン期における北アルプスの魅力あるコンテンツ群については、まだ海外での認知度も高いとは言えない状況である。これまでは通過型観光地として見られがちであった立山黒部アルペンルートについて、充実しているトレッキングなどのアクティビティ体験等を含めることにより、世界的な山岳観光地と比肩しうる地域としてプロモーションを実施する。更に北アルプス周辺地域の自然、景勝、神社仏閣や史跡、博物館などの文化体験なども含めたプロモーションを実施することにより、日本の自然と文化を体感できるエリアとしての認知度向上を目指す。 |
| Tokyo - Osaka via Hokuriku 戦略的情報発信事業 | ○純広告 ○パンフレット作製 ○国内ランドオペレーター商談会 | イギリス、フランス、ドイツ、イタリア、スペイン、米国、カナダ、豪州、タイ、マレーシア、シンガポール、フィリピン、インドネシア、ベトナム 北陸新幹線金沢開業により、東京から北陸信越地域の利便性が飛躍的に向上し、個人旅行者を中心に外国人旅行者の入り込みが増加している。また、東京から大阪を北陸新幹線を活用したルートで周遊できる北陸アーチパスも造成され、さらに利便性が向上したところである。今後、外国人旅行者の更なる増加が見込まれることから、主にBtoCに対するPRの強化を図り、北陸新幹線を経由して東京と大阪とを結ぶルートへの誘客を加速させる。そして、本ルートを訪日旅行の「新たなゴールデンルート」として定着させることを目的とする。 |
| ALLシーズン・マウンテンリゾートプロモーション事業 | ○純広告 ○旅行博出展 | 米国、イギリス、シンガポール、香港、豪州 長野・新潟エリアのスノーシーズンにおける訪日外国人旅行者数は年々増加している。一方で、グリーンシーズンにおける入込数が課題となっている。当該エリアの山岳地帯は、スノーリゾートのみならず、グリーン期のトレイルランニングやマウンテンバイク、ロードサイクリングに適したコースが豊富である。更に、隣接するエリアも含めると、日本ならではの伝統文化を体感できるコンテンツが散在している。そのため、スノーシーズンに加え、グリーンシーズンのプロモーション、特にトレイルランニングやマウンテンバイク等のアウトドアアクティビティに地域文化を融合させたアドベンチャータラベルコンテンツを発信し、オールシーズンのマウンテンリゾートとしての認知度向上とともに、年間を通じた滞在型観光の促進を図る。 |

| 事業名 | 対象国 | 事業概要 |
|-------------------------------------------|---------------------------------------------------|-----------------------------------------------------------------------------------------------------------------------------------------------------------------------------------------------------------------------------------------------------------------------------------------------------------------------------------------------------------------------|
| <p>ほんものの日本を体感する北陸・飛騨・信州3つ星街道プロモーション事業</p> | <p>米国、イギリス、フランス、イタリア、スペイン、豪州、シンガポール、インドネシア、タイ</p> | <p>世界遺産や国宝等、ミシュラン・グリーンガイド・ジャポンで3つ星として紹介されている日本屈指の観光資源や文化財を有する3つ星街道（金沢・南砺・白川・高山・松本）及び四季折々の自然、日本らしい歴史・伝統文化、国立公園（山岳リゾート）、食、体験など、様々な魅力ある観光素材を揃えている長野市において、各地域固有の魅力ある体験プログラム等を交えたプロモーションにより、新たな周遊ルートの周知・定着とともに、当該地域への誘客促進を図る。</p> |
| <p>中山道を核とした欧米豪からの誘客促進事業</p> | <p>米国、イギリス、フランス、スペイン、豪州</p> | <p>長野県及び岐阜県の中山道沿線地域では、宿場町などの伝統的な日本文化を楽しめる観光資源が多数存在している。中山道の情緒ある石畳の街並みでのウォーキングにサイクリングを組み合わせることで、この街道ならではの旅「その地に滞在して日本の原風景を楽しむ旅」を提供することができ、当街道での長時間滞在による宿泊まで繋げることができる。そのため、サイクリングとウォーキングを組み合わせたモデルコースを欧米豪市場へ売り込み、ツアー商品販売を実現させ誘客の促進を図る。</p> |
| <p>Unbeaten Japan 北陸・中部エリアプロモーション事業</p> | <p>イギリス、豪州</p> | <p>訪日リピーター層や特定の興味分野を持つ旅行者層（SIT）に対し、まだ訪日外国人には手つかず（Unbeaten）の観光素材について、穴場感も取り入れたプロモーションを実施する。</p> <p>①【北陸信越地域の山と海の観光コンテンツ】 野沢温泉村、飯山市、七尾市エリアの「山資源」と「マリニアクティビティ（シーカヤック・ドルフィンウォッチング等）」を組合せた海山アウトドア連携の魅力を伝える。</p> <p>②【アフタースキー誘客プロモーション】 豪州のウィンタースポーツ愛好者は、スキーにとどまらず、歴史、伝統文化、食、体験等にも関心が高く、アフタースキーを楽しむ傾向にあることから、日本屈指のスキーリゾート地、白馬地域、野沢温泉地域から長野市や北陸新幹線を利用して金沢市へ送客する。</p> |

IV 業種別事業者（場）一覧表

（令和2年3月31日現在）

| 業 種 | | 基 本 数 | 事業者（場）数 | 車 両 数 |
|------------|-------------------|-------|---------|--------|
| 旅 客 | 一般乗合旅客自動車運送事業 | | 97 | 1,817 |
| | 一般貸切旅客自動車運送事業 | | 111 | 1,304 |
| | 一般乗用旅客 自動車運送事業 | 法 人 | 204 | 2,694 |
| | | 個 人 | 86 | 86 |
| | | 計 | 290 | 2,780 |
| 貨 物 | 一般貨物自動車運送事業 | | 908 | 20,116 |
| | (特別積合せ) | | 9 | 228 |
| | (霊 柩) | | 89 | 350 |
| | 特定貨物自動車運送事業 | | 4 | 35 |
| | 計 | | 912 | 20,151 |
| 整 備 | 認証工場 | | 2,085 | |
| | 指定整備工場 | | 554 | |
| | 整備士養成施設 | 1 種 | 6 | |
| | | 2 種 | 1 | |
| 登 録 | 自動車販売（封印委託） | | 甲種 1 | |
| | | | 乙種 84 | |
| | | | 丙種 48 | |
| | | | 丁種 1 | |
| | 自動車回送運行 | | 476 | |
| 一般自動車ターミナル | | | 2 | |

※ 事業者（場）数及び車両数については、県内に営業所を有する他県事業者も含まれる。

※ 特別積合せ貨物運送事業については、県内に本社を有する事業者のみで、車両数は県内に配置する運行車数のみである。

※封印委託の事業者数については、長野県内での封印委託を受けているが、県内に営業所を有しない他県事業者も含まれる。

V 輸送関係

1. 鉄道事業（民鉄）の輸送実績

民鉄輸送実績

単位：千人

| 事業者名 | 項目 | 年 度 | | | | | | | |
|------------|--------------|--------|--------|--------|--------|--------|--------|--------|--------|
| | | H26 | H27 | H28 | H29 | H30 | R1 | | |
| 長野電鉄株式会社 | 営業キロ | 33.2 | 33.2 | 33.2 | 33.2 | 33.2 | 33.2 | | |
| | 輸送人員 (千人) | 定期外 | 2,878 | 3,161 | 3,089 | 3,124 | 3,111 | 2,962 | |
| | | 定 期 | 通勤 | 2,403 | 2,370 | 2,430 | 2,463 | 2,506 | 2,578 |
| | | | 通学 | 2,374 | 2,546 | 2,567 | 2,604 | 2,512 | 2,443 |
| | | | 計 | 4,777 | 4,916 | 4,997 | 5,067 | 5,017 | 5,021 |
| 合 計 | 7,655 | 8,077 | 8,086 | 8,191 | 8,128 | 7,983 | | | |
| 上田電鉄株式会社 | 営業キロ | 11.6 | 11.6 | 11.6 | 11.6 | 11.6 | 11.6 | | |
| | 輸送人員 (千人) | 定期外 | 610 | 664 | 686 | 648 | 660 | 530 | |
| | | 定 期 | 通勤 | 222 | 243 | 250 | 259 | 268 | 248 |
| | | | 通学 | 395 | 392 | 377 | 373 | 371 | 338 |
| | | | 計 | 617 | 635 | 627 | 632 | 639 | 586 |
| 合 計 | 1,227 | 1,299 | 1,313 | 1,280 | 1,299 | 1,116 | | | |
| しなの鉄道株式会社 | 営業キロ | 102.4 | 102.4 | 102.4 | 102.4 | 102.4 | 102.4 | | |
| | 輸送人員 (千人) | 定期外 | 3,068 | 4,272 | 4,218 | 4,250 | 4,312 | 3,939 | |
| | | 定 期 | 通勤 | 3,118 | 4,498 | 4,343 | 4,581 | 4,526 | 4,453 |
| | | | 通学 | 4,143 | 5,938 | 5,864 | 5,951 | 5,921 | 5,655 |
| | | | 計 | 7,262 | 10,436 | 10,207 | 10,532 | 10,447 | 10,108 |
| 合 計 | 10,329 | 14,708 | 14,425 | 14,782 | 14,759 | 14,047 | | | |
| アルピコ交通株式会社 | 営業キロ | 14.4 | 14.4 | 14.4 | 14.4 | 14.4 | 14.4 | | |
| | 輸送人員 (千人) | 定期外 | 539 | 579 | 581 | 602 | 582 | 575 | |
| | | 定 期 | 通勤 | 217 | 225 | 233 | 230 | 234 | 240 |
| | | | 通学 | 841 | 863 | 874 | 857 | 899 | 935 |
| | | | 計 | 1,058 | 1,088 | 1,107 | 1,087 | 1,133 | 1,175 |
| 合 計 | 1,597 | 1,667 | 1,688 | 1,689 | 1,715 | 1,750 | | | |
| 関西電力株式会社 | 営業キロ | 6.1 | 6.1 | 6.1 | 6.1 | 6.1 | 6.1 | | |
| | 輸送人員 (千人) | 定期外 | 920 | 1,010 | 931 | 937 | 1,048 | | |
| | | 定 期 | 通勤 | 0 | 0 | 0 | 0 | 0 | |
| | | | 通学 | 0 | 0 | 0 | 0 | 0 | |
| | | | 計 | 0 | 0 | 0 | 0 | 0 | |
| 合 計 | 920 | 1,010 | 931 | 937 | 1,048 | | | | |

資料：鉄道事業実績報告書

注)・上田電鉄株式会社は、平成17年10月4日上田交通株式会社から分割により設立。

- ・しなの鉄道株式会社は、平成27年3月14日の北陸新幹線長野・金沢間の開業に伴い、東日本鉄道株式会社（JR東日本）から経営分離される長野以北の信越本線長野・妙高高原間の経営を引き受けた。
- ・関西電力はH30.11.30をもって、無軌条電車（トローリーバス）から電気バスに代替し、鉄道事業を廃止。

2. 一般乗合旅客自動車運送事業（乗合バス）の輸送実績

(1) 輸送実績

| 区分 \ 年度 | H27 | H28 | H29 | H30 | R1 |
|-----------|-----------|-----------|-----------|-----------|-----------|
| 事業者数 | 98 | 98 | 96 | 96 | 97 |
| 車両数(両) | 1,612 | 1,575 | 1,614 | 1,773 | 1,817 |
| 輸送人員(千人) | 21,373 | 20,952 | 21,812 | 21,837 | 20,122 |
| 走行キロ(千キロ) | 59,082 | 59,141 | 62,989 | 61,286 | 61,943 |
| 営業収入(万円) | 1,482,252 | 1,413,133 | 1,520,810 | 1,544,237 | 1,425,309 |

(2) 輸送概況指数

● 輸送人員(千人) ■ 走行キロ(千キロ) ▲ 営業収入(万円)

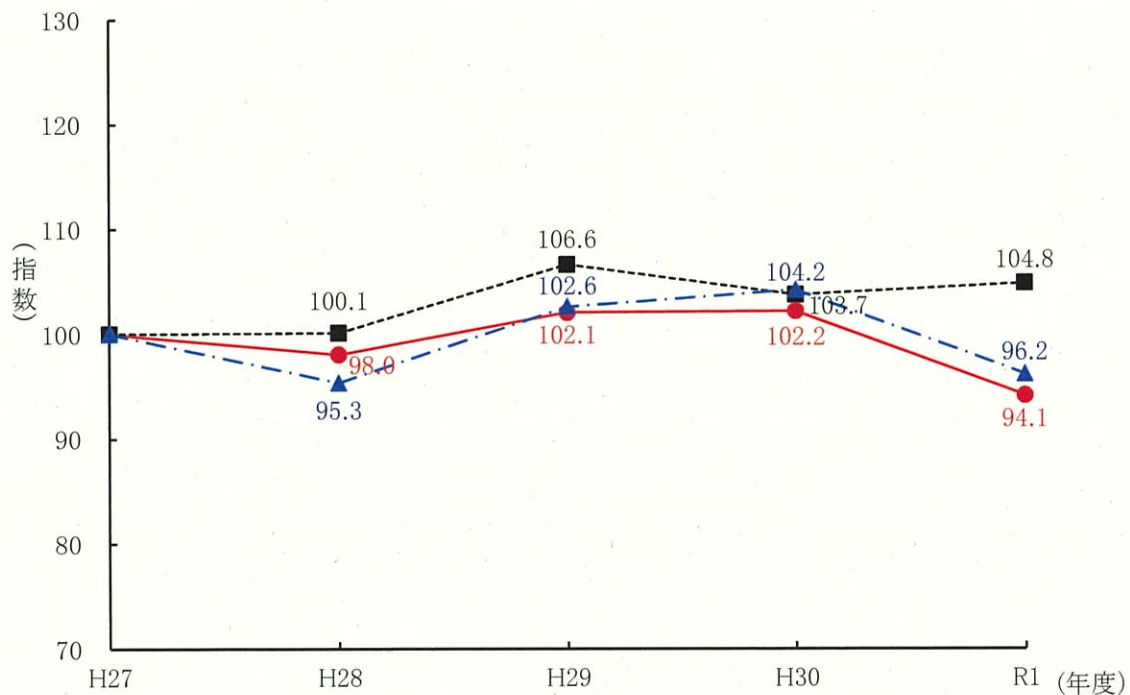

注1. 他県に主たる事務所を有する事業者の実績を含む。

3. 一般貸切旅客自動車運送事業（貸切バス）の輸送実績

(1) 輸送実績

| 区 分 \ 年 度 | H27 | H28 | H29 | H30 | R1 |
|-------------------|-----------|-----------|-----------|-----------|-----------|
| 事 業 者 数 | 151 | 144 | 129 | 118 | 111 |
| 車 両 数 (両) | 1,201 | 1,109 | 1,123 | 1,328 | 1,304 |
| 輸 送 人 員 (千 人) | 4,497 | 4,073 | 4,002 | 4,091 | 3,781 |
| 走 行 キ ロ (千 キ ロ) | 38,408 | 36,788 | 35,612 | 34,791 | 31,851 |
| 運 行 回 数 (回) | 157,999 | 148,288 | 164,988 | 177,989 | 156,147 |
| 営 業 収 入 (万 円) | 1,291,215 | 1,176,223 | 1,182,577 | 1,186,596 | 1,153,638 |

(2) 輸送概況指数

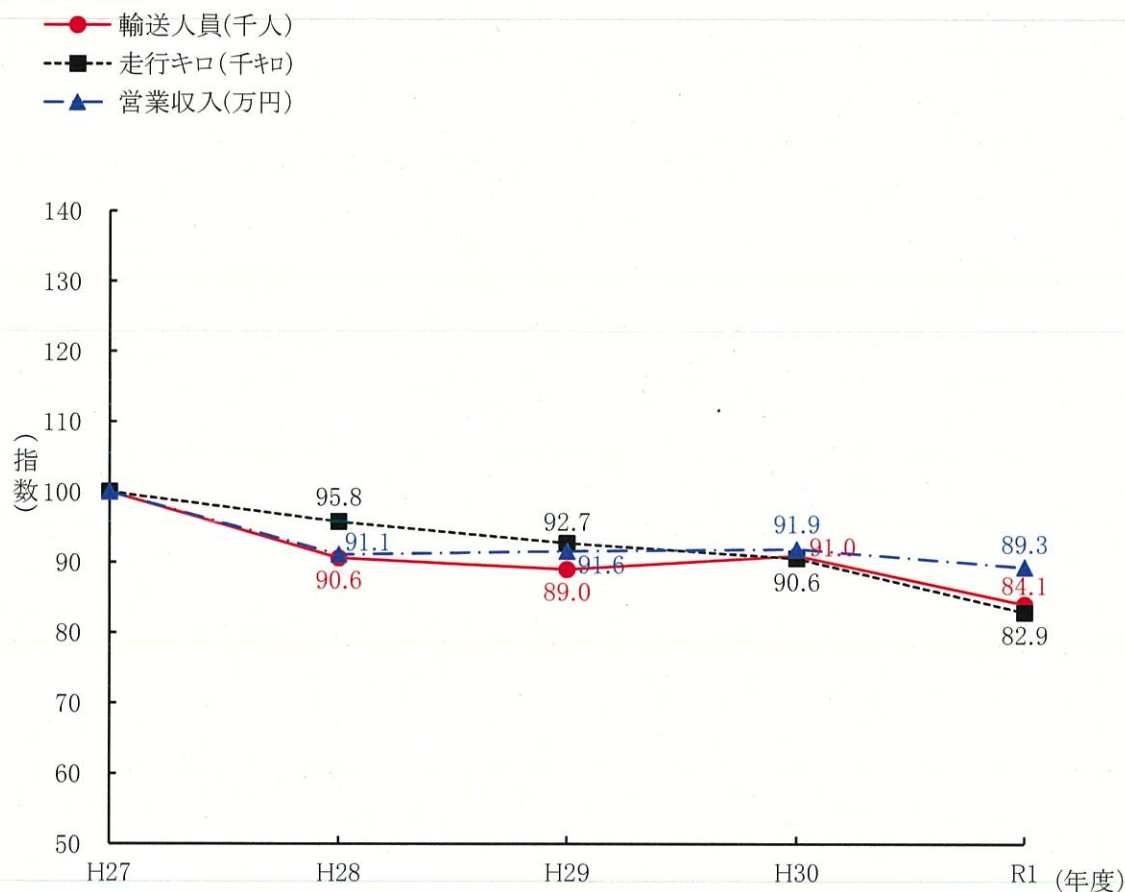

注1. 道路運送法第21条第2号の許可に基づく乗合運送の実績は除く。

注2. 他県に主たる事務所を有する事業者の実績は除く。

4. 一般乗用旅客自動車運送事業（タクシー事業）の輸送実績

1. 法人

(1) 輸送実績

| 区 分 \ 年 度 | H27 | H28 | H29 | H30 | R1 |
|-------------------|-----------|-----------|-----------|-----------|-----------|
| 事 業 者 数 | 228 | 225 | 224 | 224 | 204 |
| 車 両 数 (両) | 2,929 | 2,896 | 2,816 | 2,746 | 2,694 |
| 輸 送 人 員 (千 人) | 13,301 | 12,713 | 12,272 | 11,941 | 10,962 |
| 走 行 キ ロ (千 キ ロ) | 79,676 | 76,968 | 74,114 | 71,489 | 65,931 |
| 運 行 回 数 (千 回) | 8,523 | 8,259 | 7,957 | 7,693 | 7,104 |
| 営 業 収 入 (万 円) | 1,454,359 | 1,420,811 | 1,387,831 | 1,346,681 | 1,283,874 |

(2) 輸送概況指数

- 輸送人員(千人)
- 走行キロ(千キロ)
- ▲ 営業収入(万円)

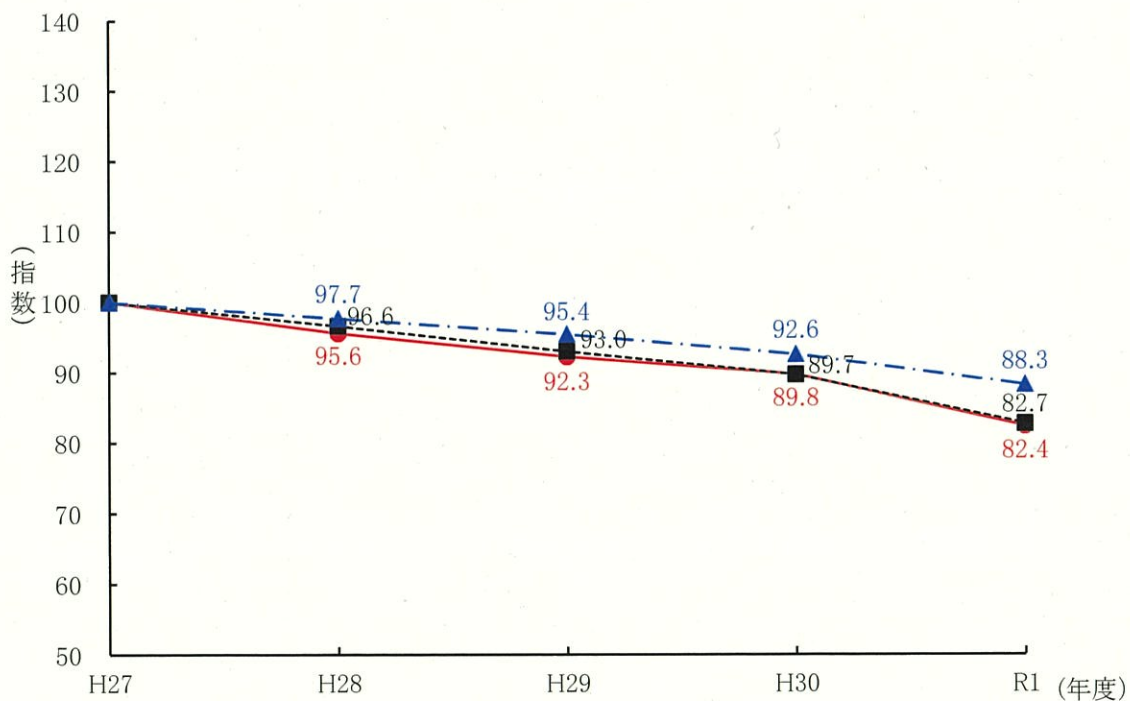

注1. 道路運送法第21条第2号の許可に基づく乗合運送の実績は除く。

注2. 他県に主たる事務所を有する事業者の実績を含む。

2. 個人（一人一車制）

(1) 輸送実績

| 区 分 \ 年 度 | H27 | H28 | H29 | H30 | R1 |
|-------------------|--------|--------|--------|--------|--------|
| 事業 者 数 | 94 | 94 | 89 | 88 | 86 |
| 車 両 数 (両) | 94 | 94 | 89 | 88 | 86 |
| 輸 送 人 員 (千 人) | 232 | 231 | 220 | 220 | 206 |
| 走 行 キ ロ (千 キ ロ) | 1,846 | 1,913 | 1,808 | 1,811 | 1,727 |
| 運 行 回 数 (千 回) | 149 | 153 | 157 | 148 | 138 |
| 営 業 収 入 (万 円) | 30,086 | 29,875 | 29,841 | 30,451 | 29,770 |

(2) 輸送概況指数

- 輸送人員(千人)
- 走行キロ(千キロ)
- ▲ 営業収入(万円)

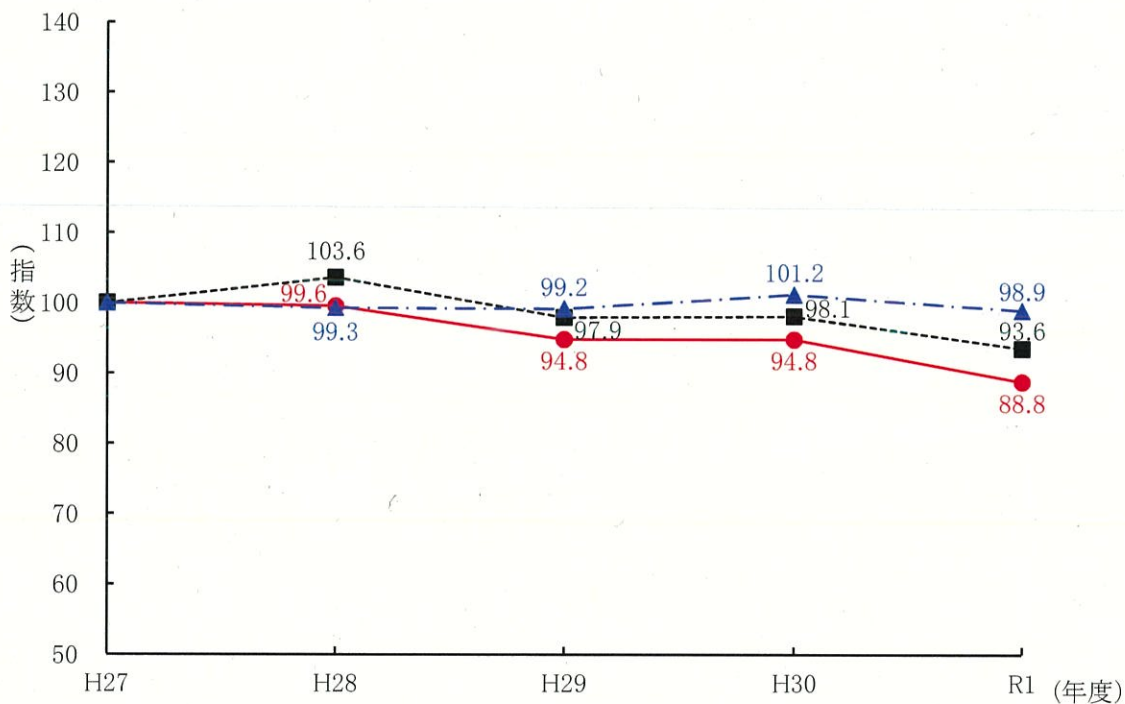

5. 貨物自動車運送事業の推移

1. 特別積合せ貨物運送事業

| 区分 \ 年度 | H27 | H28 | H29 | H30 | R1 |
|---------|-----|-----|-----|-----|-----|
| 事業者数 | 9 | 9 | 9 | 9 | 9 |
| 車両数(両) | 186 | 186 | 169 | 188 | 228 |

注 1. 事業者数は、県内に本社を有する事業者を計上した。

2. 車両数は、運行車のみを計上した。

2. 一般貨物自動車運送事業

| 区分 \ 年度 | H27 | H28 | H29 | H30 | R1 |
|---------|--------|--------|--------|--------|--------|
| 事業者数 | 814 | 820 | 816 | 810 | 819 |
| 車両数(両) | 17,543 | 17,814 | 17,963 | 19,141 | 19,766 |

注 1. 霊柩を除いて計上した。

3. 特定貨物自動車運送事業

| 区分 \ 年度 | H27 | H28 | H29 | H30 | R1 |
|---------|-----|-----|-----|-----|----|
| 事業者数 | 6 | 6 | 6 | 4 | 4 |
| 車両数(両) | 33 | 33 | 36 | 27 | 35 |

VI 登録関係

1. 全国都道府県別自動車保有車両数等調

| 都道府県 | 検査自動車 | | | 軽自動車 | 合計 | 順位 | 人口比 | | |
|------|------------|-----------|------------|------------|------------|----|-------------|--------|----|
| | 登録車 | 小型二輪車 | 計 | | | | 人口 | 1台当り人口 | 順位 |
| 北海道 | 2,461,093 | 59,014 | 2,520,107 | 1,254,116 | 3,774,223 | 6 | 5,267,762 | 1.40 | 35 |
| 青森 | 522,257 | 12,734 | 534,991 | 468,197 | 1,003,188 | 30 | 1,275,783 | 1.27 | 27 |
| 岩手 | 539,448 | 15,507 | 554,955 | 474,198 | 1,029,153 | 28 | 1,235,517 | 1.20 | 13 |
| 宮城 | 1,010,878 | 35,115 | 1,045,993 | 657,760 | 1,703,753 | 17 | 2,292,385 | 1.35 | 33 |
| 秋田 | 416,345 | 10,544 | 426,889 | 380,959 | 807,848 | 38 | 985,416 | 1.22 | 19 |
| 山形 | 494,535 | 13,880 | 508,415 | 423,420 | 931,835 | 33 | 1,082,296 | 1.16 | 8 |
| 福島 | 934,860 | 31,317 | 966,177 | 687,890 | 1,654,067 | 19 | 1,881,981 | 1.14 | 6 |
| 東北局計 | 3,918,323 | 119,097 | 4,037,420 | 3,092,424 | 7,129,844 | - | 8,753,378 | 1.23 | - |
| 茨城 | 1,589,386 | 53,037 | 1,642,423 | 978,222 | 2,620,645 | 11 | 2,921,436 | 1.11 | 4 |
| 栃木 | 1,050,505 | 39,046 | 1,089,551 | 646,169 | 1,735,720 | 16 | 1,965,516 | 1.13 | 5 |
| 群馬 | 1,036,958 | 36,281 | 1,073,239 | 729,385 | 1,802,624 | 15 | 1,969,439 | 1.09 | 2 |
| 埼玉 | 2,596,365 | 99,917 | 2,696,282 | 1,445,459 | 4,141,741 | 3 | 7,390,054 | 1.78 | 42 |
| 千葉 | 2,344,271 | 81,575 | 2,425,846 | 1,239,754 | 3,665,600 | 7 | 6,319,772 | 1.72 | 41 |
| 東京 | 3,111,906 | 171,660 | 3,283,566 | 1,126,231 | 4,409,797 | 2 | 13,834,925 | 3.14 | 47 |
| 神奈川 | 2,724,723 | 127,545 | 2,852,268 | 1,160,733 | 4,013,001 | 4 | 9,209,442 | 2.29 | 45 |
| 山梨 | 394,562 | 14,945 | 409,507 | 351,357 | 760,864 | 40 | 826,579 | 1.09 | 1 |
| 関東局計 | 14,848,676 | 624,006 | 15,472,682 | 7,677,310 | 23,149,992 | - | 44,437,163 | 1.92 | - |
| 新潟 | 956,772 | 29,772 | 986,544 | 855,029 | 1,841,573 | 14 | 2,236,042 | 1.21 | 18 |
| 富山 | 511,222 | 12,398 | 523,620 | 377,571 | 901,191 | 36 | 1,055,999 | 1.17 | 10 |
| 石川 | 537,535 | 12,408 | 549,943 | 366,282 | 916,225 | 35 | 1,139,612 | 1.24 | 23 |
| 長野 | 959,357 | 34,037 | 993,394 | 912,201 | 1,905,595 | 13 | 2,087,307 | 1.10 | 3 |
| 北信局計 | 2,964,886 | 88,615 | 3,053,501 | 2,511,083 | 5,564,584 | - | 6,518,960 | 1.17 | - |
| 福井 | 367,497 | 8,196 | 375,693 | 294,679 | 670,372 | 43 | 780,053 | 1.16 | 9 |
| 岐阜 | 963,782 | 27,209 | 990,991 | 695,867 | 1,686,858 | 18 | 2,032,490 | 1.20 | 16 |
| 静岡 | 1,598,269 | 60,405 | 1,658,674 | 1,237,524 | 2,896,198 | 10 | 3,708,556 | 1.28 | 31 |
| 愛知 | 3,438,152 | 109,210 | 3,547,362 | 1,751,202 | 5,298,564 | 1 | 7,575,530 | 1.43 | 37 |
| 三重 | 821,253 | 26,770 | 848,023 | 674,671 | 1,522,694 | 21 | 1,813,859 | 1.19 | 11 |
| 中部局計 | 7,188,953 | 231,790 | 7,420,743 | 4,653,943 | 12,074,686 | - | 15,910,488 | 1.32 | - |
| 滋賀 | 543,283 | 19,099 | 562,382 | 480,390 | 1,042,772 | 27 | 1,420,948 | 1.36 | 34 |
| 京都 | 761,832 | 33,290 | 795,122 | 542,242 | 1,337,364 | 24 | 2,545,899 | 1.90 | 44 |
| 大阪 | 2,374,360 | 95,131 | 2,469,491 | 1,314,431 | 3,783,922 | 5 | 8,849,635 | 2.34 | 46 |
| 奈良 | 452,586 | 15,042 | 467,628 | 366,966 | 834,594 | 37 | 1,353,837 | 1.62 | 40 |
| 和歌山 | 331,693 | 11,497 | 343,190 | 411,897 | 755,087 | 41 | 954,258 | 1.26 | 26 |
| 兵庫 | 1,793,958 | 66,667 | 1,860,625 | 1,173,528 | 3,034,153 | 9 | 5,549,568 | 1.83 | 43 |
| 近畿局計 | 6,257,712 | 240,726 | 6,498,438 | 4,289,454 | 10,787,892 | - | 20,674,145 | 1.92 | - |
| 鳥取 | 216,269 | 5,549 | 221,818 | 245,154 | 466,972 | 47 | 561,175 | 1.20 | 14 |
| 島根 | 253,807 | 5,958 | 259,765 | 294,153 | 553,918 | 46 | 679,324 | 1.23 | 20 |
| 岡山 | 773,162 | 27,192 | 800,354 | 746,890 | 1,547,244 | 20 | 1,903,627 | 1.23 | 21 |
| 広島 | 1,014,095 | 36,932 | 1,051,027 | 858,251 | 1,909,278 | 12 | 2,826,858 | 1.48 | 38 |
| 山口 | 545,768 | 15,864 | 561,632 | 510,525 | 1,072,157 | 26 | 1,369,882 | 1.28 | 30 |
| 中国局計 | 2,803,101 | 91,495 | 2,894,596 | 2,654,973 | 5,549,569 | - | 7,340,866 | 1.32 | - |
| 徳島 | 302,913 | 9,562 | 312,475 | 306,434 | 618,909 | 44 | 742,505 | 1.20 | 12 |
| 香川 | 388,057 | 13,716 | 401,773 | 389,153 | 790,926 | 39 | 981,280 | 1.24 | 22 |
| 愛媛 | 472,731 | 16,567 | 489,298 | 534,966 | 1,024,264 | 29 | 1,369,131 | 1.34 | 32 |
| 高知 | 241,441 | 10,427 | 251,868 | 310,846 | 562,714 | 45 | 709,230 | 1.26 | 25 |
| 四国局計 | 1,405,142 | 50,272 | 1,455,414 | 1,541,399 | 2,996,813 | - | 3,802,146 | 1.27 | - |
| 福岡 | 1,918,029 | 73,779 | 1,991,808 | 1,414,717 | 3,406,525 | 8 | 5,129,841 | 1.51 | 39 |
| 佐賀 | 322,114 | 13,150 | 335,264 | 346,638 | 681,902 | 42 | 823,810 | 1.21 | 17 |
| 長崎 | 407,637 | 16,655 | 424,292 | 529,629 | 953,921 | 31 | 1,350,769 | 1.42 | 36 |
| 熊本 | 694,418 | 24,057 | 718,475 | 672,324 | 1,390,799 | 22 | 1,769,880 | 1.27 | 28 |
| 大分 | 455,255 | 13,847 | 469,102 | 455,248 | 924,350 | 34 | 1,151,229 | 1.25 | 24 |
| 宮崎 | 437,814 | 16,650 | 454,464 | 493,914 | 948,378 | 32 | 1,095,903 | 1.16 | 7 |
| 鹿児島 | 617,237 | 21,732 | 638,969 | 715,820 | 1,354,789 | 23 | 1,630,146 | 1.20 | 15 |
| 九州局計 | 4,852,504 | 179,870 | 5,032,374 | 4,628,290 | 9,660,664 | - | 12,951,578 | 1.34 | - |
| 沖縄 | 505,024 | 19,657 | 524,681 | 636,834 | 1,161,515 | 25 | 1,481,547 | 1.28 | 29 |
| 全国計 | 47,205,414 | 1,704,542 | 48,909,956 | 32,939,826 | 81,849,782 | - | 127,138,033 | 1.55 | - |

(注) 1. 自家用乗用車数には、軽乗用自動車を含む。

① 自動車数→国土交通省自動車局「自動車保有車両数(令和2年3月31日現在)」

② 人口・世帯数→総務省自治行政局「住民基本台帳に基づく人口及び世帯数(令和2年1月1日現在)」

③ 面積→国土交通省国土地理院「全国都道府県市町村別面積調(令和元年10月1日現在)」

※〔面積〕全国計には都県にまたがる境界未定地域含む 12,780.27㎢

令和2年3月31日現在

| 世帯比 | | | 面積比 | | | 自家用乗用車数比 | | | | | |
|------------|--------|----|---------|---------|----|------------|----|--------|----|--------|----|
| 世帯数 | 世帯当り台数 | 順位 | 面積 | 1km当り台数 | 順位 | 自家用乗用車数 | 順位 | 1台当り人口 | 順位 | 世帯当り台数 | 順位 |
| 2,790,286 | 1.35 | 40 | 83,424 | 45 | 47 | 2,792,981 | 6 | 1.89 | 36 | 1.00 | 40 |
| 592,822 | 1.69 | 30 | 9,646 | 104 | 41 | 726,240 | 30 | 1.76 | 29 | 1.23 | 32 |
| 528,691 | 1.95 | 14 | 15,275 | 67 | 46 | 739,399 | 29 | 1.67 | 24 | 1.40 | 17 |
| 1,006,676 | 1.69 | 29 | 7,282 | 234 | 19 | 1,294,887 | 18 | 1.77 | 32 | 1.29 | 26 |
| 425,547 | 1.90 | 15 | 11,638 | 69 | 45 | 588,303 | 39 | 1.68 | 25 | 1.38 | 19 |
| 417,088 | 2.23 | 2 | 9,323 | 100 | 42 | 692,474 | 35 | 1.56 | 10 | 1.66 | 3 |
| 788,304 | 2.10 | 7 | 13,784 | 120 | 40 | 1,220,441 | 19 | 1.54 | 8 | 1.55 | 9 |
| 3,759,128 | 1.90 | - | 66,948 | 106 | - | 5,261,744 | - | 1.66 | - | 1.40 | - |
| 1,259,205 | 2.08 | 8 | 6,097 | 430 | 9 | 1,985,850 | 11 | 1.47 | 3 | 1.58 | 6 |
| 840,901 | 2.06 | 9 | 6,408 | 271 | 16 | 1,339,290 | 16 | 1.47 | 2 | 1.59 | 5 |
| 855,165 | 2.11 | 5 | 6,362 | 283 | 14 | 1,380,468 | 14 | 1.43 | 1 | 1.61 | 4 |
| 3,353,979 | 1.23 | 42 | 3,798 | 1,091 | 4 | 3,211,275 | 2 | 2.30 | 42 | 0.96 | 42 |
| 2,927,908 | 1.25 | 41 | 5,158 | 711 | 6 | 2,817,192 | 5 | 2.24 | 41 | 0.96 | 41 |
| 7,298,690 | 0.60 | 47 | 2,194 | 2,010 | 1 | 3,097,384 | 3 | 4.47 | 47 | 0.42 | 47 |
| 4,381,327 | 0.92 | 45 | 2,416 | 1,661 | 3 | 3,042,421 | 4 | 3.03 | 45 | 0.69 | 45 |
| 362,579 | 2.10 | 6 | 4,465 | 170 | 29 | 557,476 | 40 | 1.48 | 4 | 1.54 | 11 |
| 21,279,754 | 1.09 | - | 36,899 | 627 | - | 17,431,356 | - | 2.55 | - | 0.82 | - |
| 903,798 | 2.04 | 10 | 12,584 | 146 | 35 | 1,389,785 | 13 | 1.61 | 13 | 1.54 | 10 |
| 424,865 | 2.12 | 4 | 4,248 | 212 | 25 | 709,443 | 32 | 1.49 | 5 | 1.67 | 2 |
| 489,511 | 1.87 | 18 | 4,186 | 219 | 23 | 725,194 | 31 | 1.57 | 12 | 1.48 | 13 |
| 876,511 | 2.17 | 3 | 13,562 | 141 | 37 | 1,376,824 | 15 | 1.52 | 6 | 1.57 | 7 |
| 2,694,685 | 2.07 | - | 34,579 | 161 | - | 4,201,246 | - | 1.55 | - | 1.56 | - |
| 296,973 | 2.26 | 1 | 4,191 | 160 | 30 | 512,818 | 42 | 1.52 | 7 | 1.73 | 1 |
| 832,257 | 2.03 | 11 | 10,621 | 159 | 32 | 1,300,232 | 17 | 1.56 | 11 | 1.56 | 8 |
| 1,600,309 | 1.81 | 21 | 7,777 | 372 | 11 | 2,223,343 | 10 | 1.67 | 22 | 1.39 | 18 |
| 3,343,924 | 1.58 | 34 | 5,173 | 1,024 | 5 | 4,198,145 | 1 | 1.80 | 34 | 1.26 | 29 |
| 802,803 | 1.90 | 16 | 5,774 | 264 | 17 | 1,161,653 | 20 | 1.56 | 9 | 1.45 | 15 |
| 6,876,266 | 1.76 | - | 33,537 | 360 | - | 9,396,191 | - | 1.69 | - | 1.37 | - |
| 589,027 | 1.77 | 24 | 4,017 | 260 | 18 | 806,892 | 27 | 1.76 | 31 | 1.37 | 20 |
| 1,227,295 | 1.09 | 44 | 4,612 | 290 | 13 | 997,691 | 23 | 2.55 | 44 | 0.81 | 44 |
| 4,348,468 | 0.87 | 46 | 1,905 | 1,986 | 2 | 2,771,103 | 7 | 3.19 | 46 | 0.64 | 46 |
| 597,458 | 1.40 | 38 | 3,691 | 226 | 21 | 651,197 | 37 | 2.08 | 40 | 1.09 | 38 |
| 441,385 | 1.71 | 28 | 4,725 | 160 | 31 | 542,259 | 41 | 1.76 | 30 | 1.23 | 31 |
| 2,558,797 | 1.19 | 43 | 8,401 | 361 | 12 | 2,310,107 | 9 | 2.40 | 43 | 0.90 | 43 |
| 9,762,430 | 1.11 | - | 27,352 | 394 | - | 8,079,249 | - | 2.56 | - | 0.83 | - |
| 237,924 | 1.96 | 13 | 3,507 | 133 | 38 | 345,873 | 47 | 1.62 | 16 | 1.45 | 14 |
| 292,134 | 1.90 | 17 | 6,708 | 83 | 43 | 408,876 | 45 | 1.66 | 21 | 1.40 | 16 |
| 854,521 | 1.81 | 20 | 7,114 | 217 | 24 | 1,161,470 | 21 | 1.64 | 18 | 1.36 | 21 |
| 1,324,413 | 1.44 | 37 | 8,480 | 225 | 22 | 1,458,674 | 12 | 1.94 | 38 | 1.10 | 36 |
| 660,790 | 1.62 | 32 | 6,113 | 175 | 28 | 820,067 | 26 | 1.67 | 23 | 1.24 | 30 |
| 3,369,782 | 1.65 | - | 31,922 | 174 | - | 4,194,960 | - | 1.75 | - | 1.24 | - |
| 336,257 | 1.84 | 19 | 4,147 | 149 | 33 | 456,586 | 44 | 1.63 | 17 | 1.36 | 22 |
| 443,745 | 1.78 | 23 | 1,877 | 421 | 10 | 591,370 | 38 | 1.66 | 19 | 1.33 | 23 |
| 655,255 | 1.56 | 35 | 5,676 | 180 | 27 | 745,062 | 28 | 1.84 | 35 | 1.14 | 34 |
| 351,666 | 1.60 | 33 | 7,104 | 79 | 44 | 396,606 | 46 | 1.79 | 33 | 1.13 | 35 |
| 1,786,923 | 1.68 | - | 18,803 | 159 | - | 2,189,624 | - | 1.74 | - | 1.23 | - |
| 2,450,270 | 1.39 | 39 | 4,987 | 683 | 7 | 2,607,789 | 8 | 1.97 | 39 | 1.06 | 39 |
| 336,547 | 2.03 | 12 | 2,441 | 279 | 15 | 507,774 | 43 | 1.62 | 15 | 1.51 | 12 |
| 633,853 | 1.50 | 36 | 4,131 | 231 | 20 | 697,547 | 33 | 1.94 | 37 | 1.10 | 37 |
| 787,675 | 1.77 | 25 | 7,409 | 188 | 26 | 1,035,655 | 22 | 1.71 | 26 | 1.31 | 24 |
| 539,959 | 1.71 | 27 | 6,341 | 146 | 36 | 693,060 | 34 | 1.66 | 20 | 1.28 | 27 |
| 527,570 | 1.80 | 22 | 7,735 | 123 | 39 | 676,245 | 36 | 1.62 | 14 | 1.28 | 28 |
| 809,530 | 1.67 | 31 | 9,187 | 147 | 34 | 953,484 | 24 | 1.71 | 27 | 1.18 | 33 |
| 6,085,404 | 1.59 | - | 42,231 | 229 | - | 7,171,554 | - | 1.81 | - | 1.18 | - |
| 666,861 | 1.74 | 26 | 2,281 | 509 | 8 | 866,034 | 25 | 1.71 | 28 | 1.30 | 25 |
| 59,071,519 | 1.39 | - | 377,975 | 217 | - | 61,584,939 | - | 2.06 | - | 1.04 | - |

2. 長野県市町村別自動車保有車両数

北陸信越運輸局 長野運輸支局
松本自動車検査登録事務所

平成31年度末（令和2年3月31日）現在

| 種別 市町村 | 貨物 | | | | 乗合 | 乗用 | | | 特種(殊) | 登録車計 | 軽三輪・軽四輪 | | | 二輪車 | | | 合計 |
|-----------|-------|--------|-----|--------|-----|--------|--------|---------|-------|---------|---------|--------|---------|-------|---|-------|---------|
| | 普通 | 小型 | 被牽引 | 計 | | 普通 | 小型 | 計 | | | 貨物 | 乗用 | 計 | 小型 | 軽 | 計 | |
| 長野市 | 7,158 | 12,844 | 241 | 20,243 | 824 | 68,120 | 73,814 | 141,934 | 5,459 | 168,460 | 38,929 | 94,951 | 133,880 | 5,346 | | 5,346 | 307,686 |
| 松本市 | 5,226 | 10,211 | 109 | 15,546 | 481 | 47,952 | 48,674 | 96,626 | 3,803 | 116,456 | 24,021 | 59,438 | 83,459 | 3,597 | | 3,597 | 203,512 |
| 上田市 | 3,102 | 4,674 | 32 | 7,808 | 399 | 28,706 | 32,926 | 61,632 | 1,797 | 71,636 | 19,908 | 44,685 | 64,593 | 2,823 | | 2,823 | 139,052 |
| 岡谷市 | 750 | 1,656 | 1 | 2,407 | 45 | 9,143 | 9,482 | 18,625 | 425 | 21,502 | 4,418 | 14,292 | 18,710 | 737 | | 737 | 40,949 |
| 飯田市 | 2,386 | 3,541 | 45 | 5,972 | 244 | 17,381 | 19,058 | 36,439 | 1,558 | 44,213 | 14,646 | 29,549 | 44,195 | 1,522 | | 1,522 | 89,930 |
| 諏訪市 | 1,039 | 1,610 | 20 | 2,669 | 97 | 9,709 | 10,024 | 19,733 | 595 | 23,094 | 5,490 | 14,151 | 19,641 | 762 | | 762 | 43,497 |
| 須坂市 | 1,221 | 1,261 | 40 | 2,522 | 58 | 8,587 | 9,346 | 17,933 | 556 | 21,069 | 6,839 | 14,997 | 21,836 | 798 | | 798 | 43,703 |
| 小諸市 | 1,069 | 1,430 | 22 | 2,521 | 151 | 7,981 | 8,913 | 16,894 | 907 | 20,473 | 7,454 | 12,643 | 20,097 | 821 | | 821 | 41,391 |
| 伊那市 | 1,329 | 1,915 | 21 | 3,265 | 188 | 12,708 | 13,534 | 26,242 | 968 | 30,663 | 12,550 | 20,324 | 32,874 | 1,242 | | 1,242 | 64,779 |
| 中野市 | 999 | 1,272 | 3 | 2,274 | 48 | 7,179 | 7,353 | 14,532 | 789 | 17,643 | 8,330 | 13,857 | 22,187 | 660 | | 660 | 40,490 |
| 駒ヶ根市 | 709 | 859 | 15 | 1,583 | 91 | 6,149 | 6,476 | 12,625 | 518 | 14,817 | 4,960 | 9,634 | 14,594 | 598 | | 598 | 30,009 |
| 大町市 | 731 | 1,139 | 12 | 1,882 | 155 | 5,077 | 5,593 | 10,670 | 811 | 13,518 | 5,294 | 7,590 | 12,884 | 449 | | 449 | 26,851 |
| 飯山市 | 496 | 773 | 10 | 1,279 | 129 | 3,345 | 3,289 | 6,634 | 670 | 8,712 | 4,978 | 6,379 | 11,357 | 339 | | 339 | 20,408 |
| 茅野市 | 1,129 | 1,643 | 8 | 2,780 | 159 | 10,917 | 10,775 | 21,692 | 760 | 25,391 | 8,516 | 16,286 | 24,802 | 892 | | 892 | 51,085 |
| 塩尻市 | 1,750 | 2,011 | 40 | 3,801 | 113 | 13,028 | 13,125 | 26,153 | 963 | 31,030 | 8,296 | 18,505 | 26,801 | 1,120 | | 1,120 | 58,951 |
| 佐久市 | 2,030 | 3,216 | 39 | 5,285 | 164 | 19,506 | 20,743 | 40,249 | 1,752 | 47,450 | 16,693 | 27,690 | 44,383 | 1,803 | | 1,803 | 93,636 |
| 千曲市 | 1,188 | 1,571 | 15 | 2,774 | 105 | 10,759 | 11,397 | 22,156 | 703 | 25,738 | 8,212 | 17,748 | 25,960 | 918 | | 918 | 52,616 |
| 東御市 | 1,240 | 1,078 | 26 | 2,344 | 32 | 5,760 | 6,282 | 12,042 | 616 | 15,034 | 5,422 | 9,049 | 14,471 | 613 | | 613 | 30,118 |
| 安曇野市 | 1,862 | 2,643 | 96 | 4,601 | 106 | 18,146 | 19,206 | 37,352 | 1,354 | 43,413 | 12,393 | 27,178 | 39,571 | 1,659 | | 1,659 | 84,643 |
| 南佐久郡 | 1,236 | 2,095 | 38 | 3,369 | 117 | 5,364 | 5,346 | 10,710 | 828 | 15,024 | 8,330 | 6,280 | 14,610 | 476 | | 476 | 30,110 |
| 川上村 | 452 | 776 | 1 | 1,229 | 26 | 1,149 | 938 | 2,087 | 221 | 3,563 | 1,996 | 958 | 2,954 | 44 | | 44 | 6,561 |
| 南牧村 | 320 | 451 | 33 | 804 | 29 | 862 | 747 | 1,609 | 243 | 2,685 | 1,340 | 712 | 2,052 | 62 | | 62 | 4,799 |
| 小海町 | 199 | 379 | 4 | 582 | 30 | 890 | 1,030 | 1,920 | 147 | 2,679 | 1,465 | 1,199 | 2,664 | 95 | | 95 | 5,438 |
| 南相木村 | 26 | 45 | 0 | 71 | 9 | 193 | 229 | 422 | 23 | 525 | 387 | 230 | 617 | 16 | | 16 | 1,158 |
| 北相木村 | 18 | 44 | 0 | 62 | 5 | 146 | 137 | 283 | 28 | 378 | 322 | 163 | 485 | 16 | | 16 | 879 |
| 佐久穂町 | 221 | 400 | 0 | 621 | 18 | 2,123 | 2,265 | 4,388 | 166 | 5,193 | 2,820 | 3,018 | 5,838 | 243 | | 243 | 11,274 |
| 不 明 | 0 | 0 | 0 | 0 | 0 | 1 | 0 | 1 | 0 | 1 | 0 | | | 0 | | 0 | 1 |
| 北佐久郡 | 1,084 | 1,412 | 25 | 2,521 | 176 | 10,302 | 9,064 | 19,366 | 771 | 22,834 | 7,156 | 10,903 | 18,059 | 917 | | 917 | 41,810 |
| 軽井沢町 | 420 | 659 | 3 | 1,082 | 135 | 5,651 | 4,419 | 10,070 | 375 | 11,662 | 2,861 | 4,497 | 7,358 | 372 | | 372 | 19,392 |
| 御代田町 | 416 | 488 | 6 | 910 | 12 | 3,208 | 3,184 | 6,392 | 300 | 7,614 | 2,329 | 4,236 | 6,565 | 340 | | 340 | 14,519 |
| 立科町 | 248 | 265 | 16 | 529 | 29 | 1,443 | 1,461 | 2,904 | 95 | 3,557 | 1,966 | 2,170 | 4,136 | 205 | | 205 | 7,898 |
| 不 明 | 0 | 0 | 0 | 0 | 0 | 0 | 0 | 0 | 1 | 1 | 0 | | | 0 | | 0 | 1 |
| 小 県 郡 | 312 | 310 | 7 | 629 | 46 | 1,933 | 2,063 | 3,996 | 188 | 4,859 | 2,599 | 3,124 | 5,723 | 218 | | 218 | 10,800 |
| 長和町 | 145 | 192 | 6 | 343 | 33 | 1,153 | 1,214 | 2,367 | 149 | 2,892 | 1,587 | 1,764 | 3,351 | 130 | | 130 | 6,373 |
| 青木村 | 167 | 116 | 1 | 284 | 13 | 780 | 849 | 1,629 | 38 | 1,964 | 1,012 | 1,360 | 2,372 | 88 | | 88 | 4,424 |

| 種別 市町村 | 貨物 | | | | 乗合 | 乗用 | | | 特種(殊) | 登録車 計 | 軽三輪・軽四輪 | | | 二輪車 | | | 合計 |
|-----------|-------|-------|-----|-------|-----|--------|--------|--------|-------|----------|---------|--------|--------|-------|---|-------|--------|
| | 普通 | 小型 | 被牽引 | 計 | | 普通 | 小型 | 計 | | | 貨物 | 乗用 | 計 | 小型 | 軽 | 計 | |
| 不明 | 0 | 2 | 0 | 2 | 0 | 0 | 0 | 0 | 1 | 3 | 0 | | | 0 | | 0 | 3 |
| 諏訪郡 | 780 | 1,518 | 11 | 2,309 | 92 | 8,015 | 7,966 | 15,981 | 562 | 18,944 | 7,122 | 11,671 | 18,793 | 611 | | 611 | 38,348 |
| 下諏訪町 | 215 | 541 | 2 | 758 | 26 | 3,348 | 3,719 | 7,067 | 196 | 8,047 | 1,676 | 5,622 | 7,298 | 289 | | 289 | 15,634 |
| 富士見町 | 348 | 483 | 5 | 836 | 51 | 2,805 | 2,654 | 5,459 | 216 | 6,562 | 3,118 | 3,982 | 7,100 | 188 | | 188 | 13,850 |
| 原村 | 217 | 494 | 4 | 715 | 15 | 1,862 | 1,593 | 3,455 | 150 | 4,335 | 2,328 | 2,067 | 4,395 | 134 | | 134 | 8,864 |
| 不明 | 0 | 0 | 0 | 0 | 0 | 0 | 0 | 0 | 0 | 0 | 0 | | | 0 | | 0 | 0 |
| 上伊那郡 | 2,098 | 2,235 | 82 | 4,415 | 174 | 16,131 | 16,938 | 33,069 | 991 | 38,649 | 13,797 | 24,897 | 38,694 | 1,529 | | 1,529 | 78,872 |
| 辰野町 | 305 | 404 | 9 | 718 | 24 | 3,570 | 3,943 | 7,513 | 233 | 8,488 | 3,079 | 5,864 | 8,943 | 351 | | 351 | 17,782 |
| 箕輪町 | 551 | 589 | 14 | 1,154 | 60 | 4,849 | 4,847 | 9,696 | 211 | 11,121 | 3,974 | 7,539 | 11,513 | 440 | | 440 | 23,074 |
| 飯島町 | 181 | 237 | 1 | 419 | 31 | 1,683 | 1,805 | 3,488 | 115 | 4,053 | 1,942 | 2,714 | 4,656 | 197 | | 197 | 8,906 |
| 南箕輪村 | 755 | 621 | 55 | 1,431 | 37 | 3,372 | 3,567 | 6,939 | 249 | 8,656 | 2,243 | 4,829 | 7,072 | 291 | | 291 | 16,019 |
| 中川村 | 100 | 135 | 0 | 235 | 13 | 866 | 958 | 1,824 | 70 | 2,142 | 1,354 | 1,390 | 2,744 | 97 | | 97 | 4,983 |
| 宮田村 | 206 | 249 | 3 | 458 | 9 | 1,790 | 1,818 | 3,608 | 113 | 4,188 | 1,205 | 2,561 | 3,766 | 153 | | 153 | 8,107 |
| 不明 | 0 | 0 | 0 | 0 | 0 | 1 | 0 | 1 | 0 | 1 | 0 | | | 0 | | 0 | 1 |
| 下伊那郡 | 1,434 | 1,688 | 45 | 3,167 | 241 | 10,047 | 11,041 | 21,088 | 1,026 | 25,522 | 13,237 | 17,281 | 30,518 | 953 | | 953 | 56,993 |
| 松川町 | 389 | 402 | 11 | 802 | 38 | 2,358 | 2,485 | 4,843 | 192 | 5,875 | 2,559 | 4,011 | 6,570 | 256 | | 256 | 12,701 |
| 高森町 | 348 | 335 | 23 | 706 | 61 | 2,233 | 2,434 | 4,667 | 243 | 5,677 | 2,336 | 3,809 | 6,145 | 223 | | 223 | 12,045 |
| 阿南町 | 65 | 111 | 2 | 178 | 18 | 628 | 726 | 1,354 | 78 | 1,628 | 1,230 | 1,229 | 2,459 | 75 | | 75 | 4,162 |
| 阿智村 | 124 | 173 | 1 | 298 | 50 | 1,146 | 1,252 | 2,398 | 96 | 2,842 | 1,461 | 1,864 | 3,325 | 101 | | 101 | 6,268 |
| 平谷村 | 7 | 11 | 0 | 18 | 4 | 79 | 71 | 150 | 20 | 192 | 132 | 115 | 247 | 2 | | 2 | 441 |
| 根羽村 | 33 | 37 | 0 | 70 | 7 | 156 | 211 | 367 | 34 | 478 | 257 | 178 | 435 | 5 | | 5 | 918 |
| 下條村 | 50 | 88 | 0 | 138 | 13 | 609 | 695 | 1,304 | 23 | 1,478 | 912 | 1,050 | 1,962 | 45 | | 45 | 3,485 |
| 売木村 | 8 | 11 | 0 | 19 | 2 | 60 | 116 | 176 | 9 | 206 | 160 | 141 | 301 | 3 | | 3 | 510 |
| 天龍村 | 48 | 40 | 0 | 88 | 5 | 187 | 224 | 411 | 37 | 541 | 313 | 303 | 616 | 21 | | 21 | 1,178 |
| 泰阜村 | 24 | 42 | 0 | 66 | 9 | 254 | 276 | 530 | 31 | 636 | 458 | 488 | 946 | 25 | | 25 | 1,607 |
| 喬木村 | 122 | 185 | 1 | 308 | 15 | 1,039 | 1,132 | 2,171 | 115 | 2,609 | 1,396 | 1,854 | 3,250 | 81 | | 81 | 5,940 |
| 豊丘村 | 173 | 214 | 7 | 394 | 11 | 1,164 | 1,228 | 2,392 | 118 | 2,915 | 1,563 | 1,966 | 3,529 | 109 | | 109 | 6,553 |
| 大鹿村 | 43 | 39 | 0 | 82 | 8 | 134 | 191 | 325 | 29 | 444 | 460 | 273 | 733 | 7 | | 7 | 1,184 |
| 不明 | 0 | 0 | 0 | 0 | 0 | 0 | 0 | 0 | 1 | 1 | 0 | | | 0 | | 0 | 1 |
| 木曾郡 | 762 | 1,165 | 6 | 1,933 | 157 | 4,868 | 5,625 | 10,493 | 791 | 13,374 | 5,172 | 6,582 | 11,754 | 374 | | 374 | 25,502 |
| 木曾町 | 266 | 499 | 2 | 767 | 83 | 1,970 | 2,475 | 4,445 | 385 | 5,680 | 2,311 | 2,765 | 5,076 | 129 | | 129 | 10,885 |
| 上松町 | 162 | 181 | 2 | 345 | 14 | 817 | 851 | 1,668 | 87 | 2,114 | 715 | 1,085 | 1,800 | 62 | | 62 | 3,976 |
| 南木曾町 | 130 | 168 | 1 | 299 | 28 | 703 | 799 | 1,502 | 110 | 1,939 | 721 | 992 | 1,713 | 69 | | 69 | 3,721 |
| 木祖村 | 94 | 156 | 0 | 250 | 18 | 547 | 649 | 1,196 | 100 | 1,564 | 630 | 701 | 1,331 | 35 | | 35 | 2,930 |
| 王滝村 | 16 | 19 | 0 | 35 | 10 | 156 | 175 | 331 | 32 | 408 | 177 | 189 | 366 | 4 | | 4 | 778 |
| 大桑村 | 94 | 142 | 1 | 237 | 4 | 675 | 676 | 1,351 | 77 | 1,669 | 618 | 850 | 1,468 | 75 | | 75 | 3,212 |
| 不明 | 0 | 0 | 0 | 0 | 0 | 0 | 0 | 0 | 0 | 0 | 0 | | | 0 | | 0 | 0 |
| 東筑摩郡 | 898 | 1,086 | 18 | 2,002 | 56 | 4,176 | 4,301 | 8,477 | 623 | 11,158 | 5,119 | 6,543 | 11,662 | 483 | | 483 | 23,303 |
| 筑北村 | 67 | 141 | 1 | 209 | 21 | 786 | 859 | 1,645 | 83 | 1,958 | 1,197 | 1,273 | 2,470 | 87 | | 87 | 4,515 |

| 種別 市町村 | 貨物 | | | | 乗合 | 乗用 | | | 特種(殊) | 登録車 計 | 軽三輪・軽四輪 | | | 二輪車 | | | 合計 |
|-----------|--------|--------|-------|---------|-------|---------|---------|---------|--------|----------|---------|---------|---------|--------|---|--------|-----------|
| | 普通 | 小型 | 被牽引 | 計 | | 普通 | 小型 | 計 | | | 貨物 | 乗用 | 計 | 小型 | 軽 | 計 | |
| 麻績村 | 39 | 76 | 0 | 115 | 6 | 428 | 462 | 890 | 44 | 1,055 | 775 | 770 | 1,545 | 66 | | 66 | 2,666 |
| 生坂村 | 57 | 89 | 1 | 147 | 10 | 312 | 346 | 658 | 68 | 883 | 548 | 489 | 1,037 | 32 | | 32 | 1,952 |
| 山形村 | 513 | 567 | 16 | 1,096 | 13 | 1,712 | 1,666 | 3,378 | 324 | 4,811 | 1,578 | 2,664 | 4,242 | 187 | | 187 | 9,240 |
| 朝日村 | 222 | 213 | 0 | 435 | 5 | 937 | 968 | 1,905 | 102 | 2,447 | 1,021 | 1,347 | 2,368 | 111 | | 111 | 4,926 |
| 不明 | 0 | 0 | 0 | 0 | 1 | 1 | 0 | 1 | 2 | 4 | 0 | | | 0 | | 0 | 4 |
| 北安曇郡 | 725 | 997 | 31 | 1,753 | 270 | 6,683 | 6,557 | 13,240 | 777 | 16,040 | 5,957 | 8,154 | 14,111 | 507 | | 507 | 30,658 |
| 池田町 | 160 | 218 | 4 | 382 | 14 | 1,750 | 1,983 | 3,733 | 105 | 4,234 | 1,638 | 2,735 | 4,373 | 144 | | 144 | 8,751 |
| 松川村 | 211 | 285 | 2 | 498 | 18 | 1,927 | 2,077 | 4,004 | 163 | 4,683 | 1,427 | 2,667 | 4,094 | 194 | | 194 | 8,971 |
| 白馬村 | 249 | 361 | 25 | 635 | 188 | 2,429 | 1,906 | 4,335 | 336 | 5,494 | 2,043 | 2,078 | 4,121 | 145 | | 145 | 9,760 |
| 小谷村 | 105 | 133 | 0 | 238 | 50 | 576 | 591 | 1,167 | 173 | 1,628 | 849 | 674 | 1,523 | 24 | | 24 | 3,175 |
| 不明 | 0 | 0 | 0 | 0 | 0 | 1 | 0 | 1 | 0 | 1 | 0 | | | 0 | | 0 | 1 |
| 埴科郡 | 271 | 454 | 5 | 730 | 11 | 2,878 | 2,979 | 5,857 | 119 | 6,717 | 2,433 | 4,214 | 6,647 | 275 | | 275 | 13,639 |
| 坂城町 | 271 | 454 | 5 | 730 | 11 | 2,878 | 2,979 | 5,857 | 119 | 6,717 | 2,433 | 4,214 | 6,647 | 275 | | 275 | 13,639 |
| 上高井郡 | 289 | 427 | 3 | 719 | 34 | 2,887 | 3,332 | 6,219 | 208 | 7,180 | 3,559 | 5,156 | 8,715 | 286 | | 286 | 16,181 |
| 高山村 | 159 | 198 | 2 | 359 | 28 | 1,218 | 1,361 | 2,579 | 151 | 3,117 | 1,532 | 2,205 | 3,737 | 147 | | 147 | 7,001 |
| 小布施町 | 129 | 229 | 1 | 359 | 6 | 1,669 | 1,971 | 3,640 | 57 | 4,062 | 2,027 | 2,951 | 4,978 | 139 | | 139 | 9,179 |
| 不明 | 1 | 0 | 0 | 1 | 0 | 0 | 0 | 0 | 0 | 1 | 0 | | | 0 | | 0 | 1 |
| 下高井郡 | 343 | 557 | 5 | 905 | 264 | 3,298 | 3,397 | 6,695 | 422 | 8,286 | 4,645 | 5,718 | 10,363 | 285 | | 285 | 18,934 |
| 山ノ内町 | 156 | 292 | 3 | 451 | 196 | 2,000 | 2,074 | 4,074 | 260 | 4,981 | 2,600 | 3,466 | 6,066 | 168 | | 168 | 11,215 |
| 木島平村 | 131 | 174 | 2 | 307 | 22 | 771 | 805 | 1,576 | 75 | 1,980 | 1,217 | 1,406 | 2,623 | 74 | | 74 | 4,677 |
| 野沢温泉村 | 56 | 91 | 0 | 147 | 46 | 527 | 518 | 1,045 | 86 | 1,324 | 828 | 846 | 1,674 | 43 | | 43 | 3,041 |
| 不明 | 0 | 0 | 0 | 0 | 0 | 0 | 0 | 0 | 1 | 1 | 0 | | | 0 | | 0 | 1 |
| 上水内郡 | 408 | 678 | 6 | 1,092 | 110 | 3,674 | 4,195 | 7,869 | 605 | 9,676 | 5,280 | 6,237 | 11,517 | 390 | | 390 | 21,583 |
| 飯綱町 | 141 | 316 | 0 | 457 | 57 | 1,854 | 2,183 | 4,037 | 172 | 4,723 | 2,646 | 3,132 | 5,778 | 202 | | 202 | 10,703 |
| 信濃町 | 196 | 292 | 6 | 494 | 40 | 1,458 | 1,570 | 3,028 | 350 | 3,912 | 1,956 | 2,361 | 4,317 | 142 | | 142 | 8,371 |
| 小川村 | 71 | 70 | 0 | 141 | 13 | 362 | 442 | 804 | 78 | 1,036 | 678 | 744 | 1,422 | 46 | | 46 | 2,504 |
| 不明 | 0 | 0 | 0 | 0 | 0 | 0 | 0 | 0 | 5 | 5 | 0 | | | 0 | | 0 | 5 |
| 下水内郡 | 45 | 75 | 0 | 120 | 11 | 255 | 273 | 528 | 123 | 782 | 600 | 412 | 1,012 | 34 | | 34 | 1,828 |
| 栄村 | 45 | 75 | 0 | 120 | 11 | 255 | 273 | 528 | 123 | 782 | 600 | 412 | 1,012 | 34 | | 34 | 1,828 |
| 不明 | 0 | 0 | 0 | 0 | 0 | 0 | 0 | 0 | 0 | 0 | 101 | 45 | 146 | 0 | | 0 | 146 |
| 長野県合計 | 46,099 | 70,044 | 1,077 | 117,220 | 5,348 | 390,664 | 413,087 | 803,751 | 33,038 | 959,357 | 302,456 | 576,163 | 878,619 | 34,037 | | 34,037 | 1,872,013 |

参考

| | | | | | | | | | | | | | | | | | |
|-----------|--------|--------|-------|---------|-------|---------|---------|---------|--------|---------|---------|---------|---------|--------|--------|--------|-----------|
| 31年3月31現在 | 45,954 | 70,494 | 1,076 | 117,524 | 5,409 | 383,638 | 424,953 | 808,591 | 32,729 | 964,253 | 304,134 | 571,164 | 875,298 | 33,748 | 34,433 | 68,181 | 1,907,732 |
| 前年対比 | 100.3 | 99.4 | 100.1 | 99.7 | 98.9 | 101.8 | 97.2 | 99.4 | 100.9 | 99.5 | 99.4 | 100.9 | 100.4 | 100.9 | | 49.9 | 98.1 |

- (注) 1. 「市町村」欄は、令和2年3月31日現在で記載。
 2. 軽三輪・軽四輪の「貨物」欄には、軽特種用途車両及び未分類車両を含む。
 3. 二輪車の「軽」欄には、スノーモービル及び被牽引自動車を含む。

3. 長野県保有車両数の推移

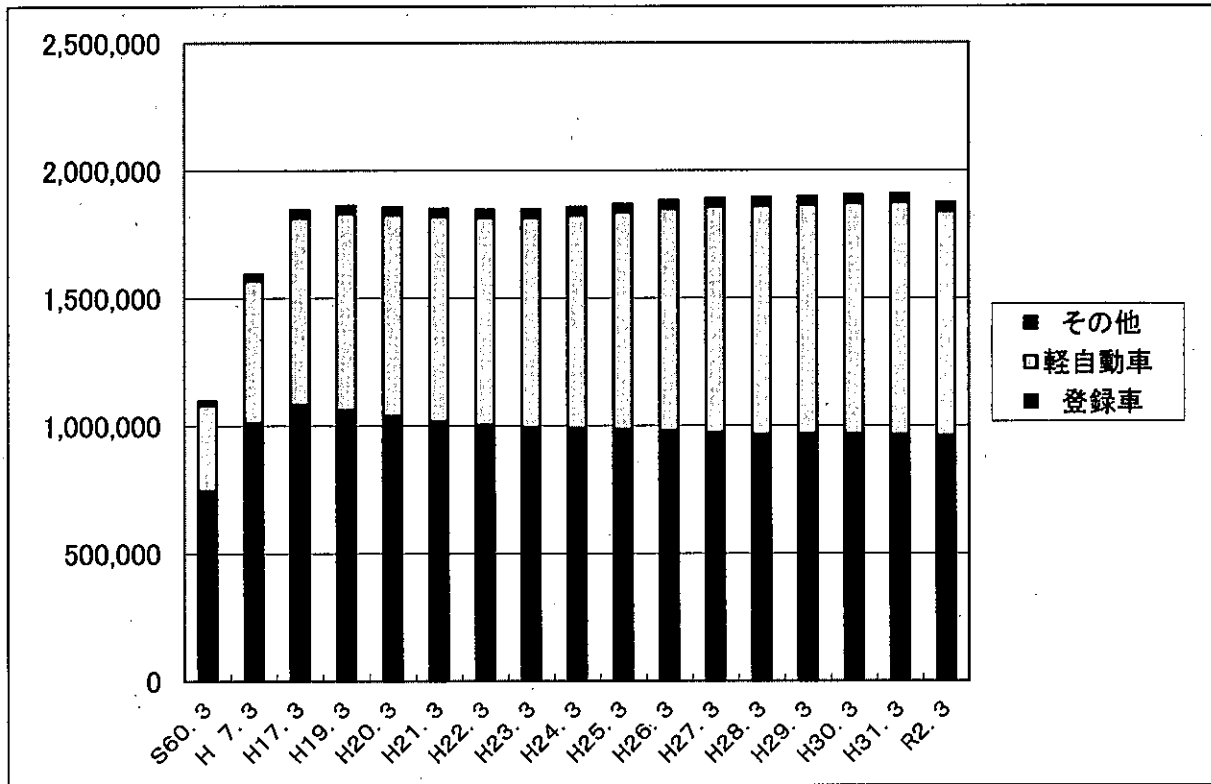

| 年 度 | 登 録 車 | 軽 自 動 車 | そ の 他 | 合 計 |
|--------|-----------|---------|--------|-----------|
| S50. 3 | 463,163 | 163,780 | 5,996 | 632,939 |
| S60. 3 | 746,265 | 334,716 | 16,468 | 1,097,449 |
| H 7. 3 | 1,009,683 | 557,868 | 25,892 | 1,593,443 |
| H17. 3 | 1,082,320 | 732,432 | 30,794 | 1,845,546 |
| H19. 3 | 1,060,463 | 770,452 | 31,286 | 1,862,201 |
| H20. 3 | 1,038,242 | 787,012 | 31,605 | 1,856,859 |
| H21. 3 | 1,016,087 | 802,320 | 31,998 | 1,850,405 |
| H22. 3 | 1,002,801 | 811,310 | 31,980 | 1,846,091 |
| H23. 3 | 993,410 | 821,119 | 32,036 | 1,846,565 |
| H24. 3 | 990,377 | 833,785 | 32,144 | 1,856,306 |
| H25. 3 | 985,848 | 848,879 | 32,462 | 1,867,189 |
| H26. 3 | 979,909 | 869,172 | 32,945 | 1,882,026 |
| H27. 3 | 971,006 | 887,034 | 33,135 | 1,891,175 |
| H28. 3 | 965,900 | 893,977 | 33,178 | 1,893,055 |
| H29. 3 | 967,114 | 897,403 | 33,203 | 1,897,720 |
| H30. 3 | 966,635 | 903,489 | 33,445 | 1,903,569 |
| H31. 3 | 964,253 | 909,731 | 33,748 | 1,907,732 |
| R 2. 3 | 959,357 | 878,619 | 34,037 | 1,872,013 |

(その他は自動二輪、軽二輪は軽に計上)

4. 長野県における自動車数の推移

| 年 車種 | | S23 | 30 | 35 | 40 | 45 | 50 | 55 | 60 | H 1 | 5 | 9 | 10 | 11 | 12 | 13 | 14 | |
|--------------------|------------------|-------|--------|--------|---------|---------|---------|---------|-----------|-----------|-----------|-----------|-----------|-----------|-----------|-----------|-----------|---------|
| | | 貨物 | 普通 | 1,843 | 3,531 | 4,638 | 7,493 | 12,847 | 20,123 | 25,330 | 30,594 | 36,471 | 48,332 | 56,982 | 57,481 | 57,194 | 56,818 | 56,559 |
| 物 | 小 型 | 4輪 | 235 | 1,361 | 7,255 | 39,868 | 111,746 | 143,742 | 167,111 | 155,365 | 146,747 | 141,417 | 136,425 | 133,563 | 129,134 | 124,906 | 121,234 | 116,681 |
| | | 3輪 | 564 | 5,488 | 8,687 | 4,285 | 1,265 | 486 | 203 | 62 | 37 | 28 | 26 | 23 | 24 | 21 | 19 | 19 |
| | 被 け ん 引 | 0 | 18 | 129 | 175 | 223 | 321 | 407 | 392 | 420 | 540 | 787 | 800 | 788 | 788 | 783 | 784 | |
| 乗 合 | | 251 | 885 | 1,584 | 2,450 | 4,178 | 5,071 | 5,839 | 6,297 | 6,686 | 7,018 | 6,931 | 6,899 | 6,754 | 6,646 | 6,578 | 6,512 | |
| 乗 用 | 普 通 | 320 | 698 | 657 | 807 | 1,009 | 2,223 | 5,523 | 8,378 | 12,988 | 69,975 | 190,880 | 217,067 | 236,514 | 253,820 | 272,901 | 287,644 | |
| | 小 型 | 170 | 538 | 2,372 | 18,580 | 101,104 | 279,921 | 432,506 | 524,369 | 598,803 | 654,662 | 642,162 | 635,098 | 626,006 | 617,122 | 608,524 | 596,625 | |
| 特 種 用 途 | | 136 | 547 | 967 | 1,795 | 3,768 | 7,226 | 9,615 | 11,650 | 13,765 | 18,311 | 23,461 | 24,919 | 26,460 | 27,810 | 29,038 | 29,437 | |
| 大 型 特 殊 | | 0 | 16 | 85 | 556 | 1,926 | 4,050 | 6,774 | 9,158 | 11,079 | 12,920 | 6,295 | 6,500 | 6,633 | 6,734 | 6,832 | 6,965 | |
| 登 録 車 合 計 | | 3,519 | 13,082 | 26,374 | 76,009 | 238,066 | 463,163 | 653,808 | 746,265 | 826,996 | 953,203 | 1,063,949 | 1,082,350 | 1,089,507 | 1,094,665 | 1,102,468 | 1,100,305 | |
| 指 数 | | 100 | 372 | 749 | 2,160 | 6,765 | 13,162 | 18,579 | 21,207 | 23,501 | 27,087 | 30,234 | 30,757 | 30,961 | 31,107 | 31,329 | 31,268 | |
| 登 録 車 前 年 対 比 % | | - | - | - | - | - | - | - | - | 103 | 103 | 102 | 102 | 101 | 100 | 101 | 100 | |
| 小 型 2 輪 | | 84 | 994 | 1,326 | 1,335 | 2,067 | 5,996 | 7,134 | 16,468 | 21,777 | 23,186 | 27,764 | 28,289 | 28,774 | 29,404 | 29,949 | 30,506 | |
| 軽 自 動 車 | | - | 5,706 | 24,796 | 53,036 | 125,487 | 163,780 | 201,115 | 334,716 | 445,970 | 523,745 | 590,780 | 602,528 | 617,597 | 637,946 | 656,697 | 675,938 | |
| 合 計 | | 3,603 | 19,782 | 52,496 | 130,380 | 365,620 | 632,939 | 862,057 | 1,097,449 | 1,294,743 | 1,500,134 | 1,682,493 | 1,713,167 | 1,735,878 | 1,762,015 | 1,789,114 | 1,806,749 | |
| 合 計 の 対 前 年 比 | | - | - | - | - | - | - | - | - | 104 | 103 | 102 | 102 | 101 | 102 | 102 | 101 | |

注 1. 軽二輪車は軽自動車に含む。
2. 各年とも3月末現在数である。

| 15 | 16 | 17 | 18 | 19 | 20 | 21 | 22 | 23 | 24 | 25 | 26 | 27 | 28 | 29 | 30 | 31 | R 1 |
|-----------|-----------|-----------|-----------|-----------|-----------|-----------|-----------|-----------|-----------|-----------|-----------|-----------|-----------|-----------|-----------|-----------|-----------|
| 54,513 | 53,561 | 53,185 | 53,017 | 52,747 | 51,916 | 49,860 | 48,140 | 46,923 | 46,262 | 45,628 | 45,444 | 45,440 | 45,393 | 45,457 | 45,685 | 45,954 | 46,099 |
| 111,497 | 106,236 | 102,392 | 99,317 | 95,294 | 92,149 | 87,276 | 83,292 | 80,180 | 77,660 | 75,590 | 74,218 | 72,964 | 72,302 | 71,436 | 70,858 | 70,481 | 70,031 |
| 18 | 18 | 17 | 17 | 17 | 16 | 15 | 15 | 14 | 14 | 13 | 13 | 13 | 13 | 14 | 13 | 13 | 13 |
| 778 | 780 | 799 | 815 | 833 | 857 | 871 | 860 | 873 | 881 | 920 | 930 | 950 | 975 | 1,007 | 1,065 | 1,076 | 1,077 |
| 6,470 | 6,439 | 6,391 | 6,335 | 6,299 | 6,228 | 6,132 | 6,036 | 5,916 | 5,762 | 5,761 | 5,702 | 5,576 | 5,561 | 5,515 | 5,480 | 5,409 | 5,348 |
| 296,911 | 306,864 | 316,095 | 321,338 | 324,114 | 325,370 | 324,349 | 326,084 | 329,904 | 335,037 | 340,343 | 346,530 | 350,335 | 356,822 | 366,472 | 375,434 | 383,638 | 390,664 |
| 588,212 | 575,689 | 568,859 | 562,017 | 546,938 | 527,955 | 514,859 | 506,075 | 497,807 | 493,074 | 485,956 | 475,376 | 463,925 | 452,758 | 444,897 | 435,447 | 424,953 | 413,087 |
| 29,064 | 28,149 | 27,533 | 27,289 | 27,100 | 26,594 | 25,538 | 25,184 | 24,656 | 24,542 | 24,409 | 24,320 | 24,179 | 24,226 | 24,303 | 24,507 | 24,488 | 24,679 |
| 7,025 | 7,058 | 7,049 | 7,081 | 7,121 | 7,157 | 7,187 | 7,115 | 7,137 | 7,145 | 7,228 | 7,376 | 7,624 | 7,850 | 8,013 | 8,146 | 8,241 | 8,359 |
| 1,094,488 | 1,084,794 | 1,082,320 | 1,077,226 | 1,060,463 | 1,038,242 | 1,016,087 | 1,002,801 | 993,410 | 990,377 | 985,848 | 979,909 | 971,006 | 965,900 | 967,114 | 966,635 | 964,253 | 959,357 |
| 31,102 | 30,827 | 30,756 | 30,612 | 30,135 | 29,504 | 28,874 | 28,497 | 28,230 | 28,144 | 28,015 | 27,846 | 27,593 | 27,448 | 27,483 | 27,469 | 27,401 | 27,262 |
| 99 | 99 | 100 | 100 | 98 | 98 | 98 | 99 | 99 | 100 | 100 | 99 | 99 | 99 | 100 | 100 | 100 | 99 |
| 30,612 | 30,697 | 30,794 | 30,914 | 31,286 | 31,605 | 31,998 | 31,980 | 32,036 | 32,144 | 32,462 | 32,945 | 33,135 | 33,178 | 33,203 | 33,445 | 33,748 | 34,037 |
| 694,840 | 713,650 | 732,432 | 750,475 | 770,452 | 787,012 | 802,320 | 811,310 | 821,119 | 833,785 | 848,879 | 869,172 | 887,034 | 893,977 | 897,403 | 903,489 | 909,731 | 878,619 |
| 1,819,940 | 1,829,141 | 1,845,546 | 1,858,615 | 1,862,201 | 1,856,859 | 1,850,405 | 1,846,091 | 1,846,565 | 1,856,306 | 1,867,189 | 1,882,026 | 1,891,175 | 1,893,055 | 1,897,720 | 1,903,569 | 1,907,732 | 1,872,013 |
| 101 | 101 | 101 | 101 | 100 | 100 | 100 | 100 | 100 | 101 | 101 | 101 | 100 | 100 | 100 | 100 | 100 | 98 |

5. 長野運輸支局・松本自動車検査登録事務所保有車両比較

保有割合

(令和2年3月末)

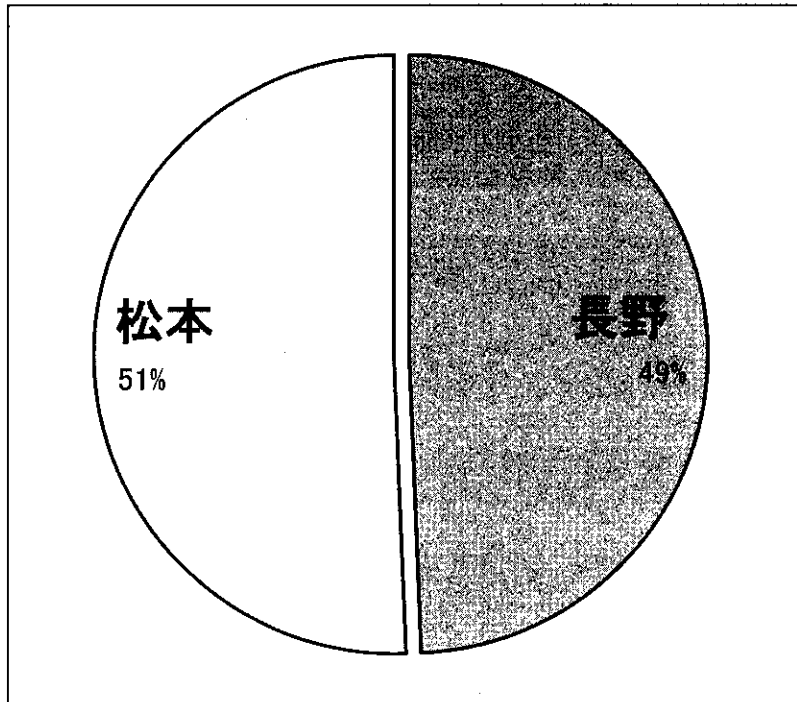

| | |
|----|---------|
| 長野 | 924,055 |
| 松本 | 947,958 |

登録車・軽自動車普及状況

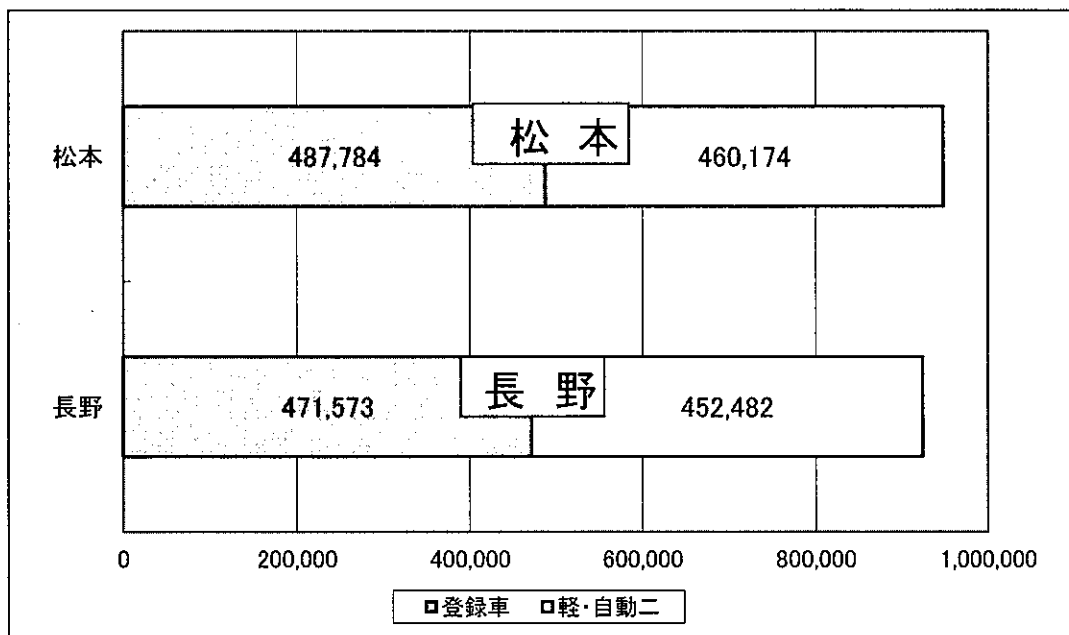

| | 長野 | 松本 | 計 |
|-------|---------|---------|-----------|
| 登録車 | 471,573 | 487,784 | 959,357 |
| 軽・自動二 | 452,482 | 460,174 | 912,656 |
| 計 | 924,055 | 947,958 | 1,872,013 |

6. 令和元年度 長野県（月別）新車新規登録状況

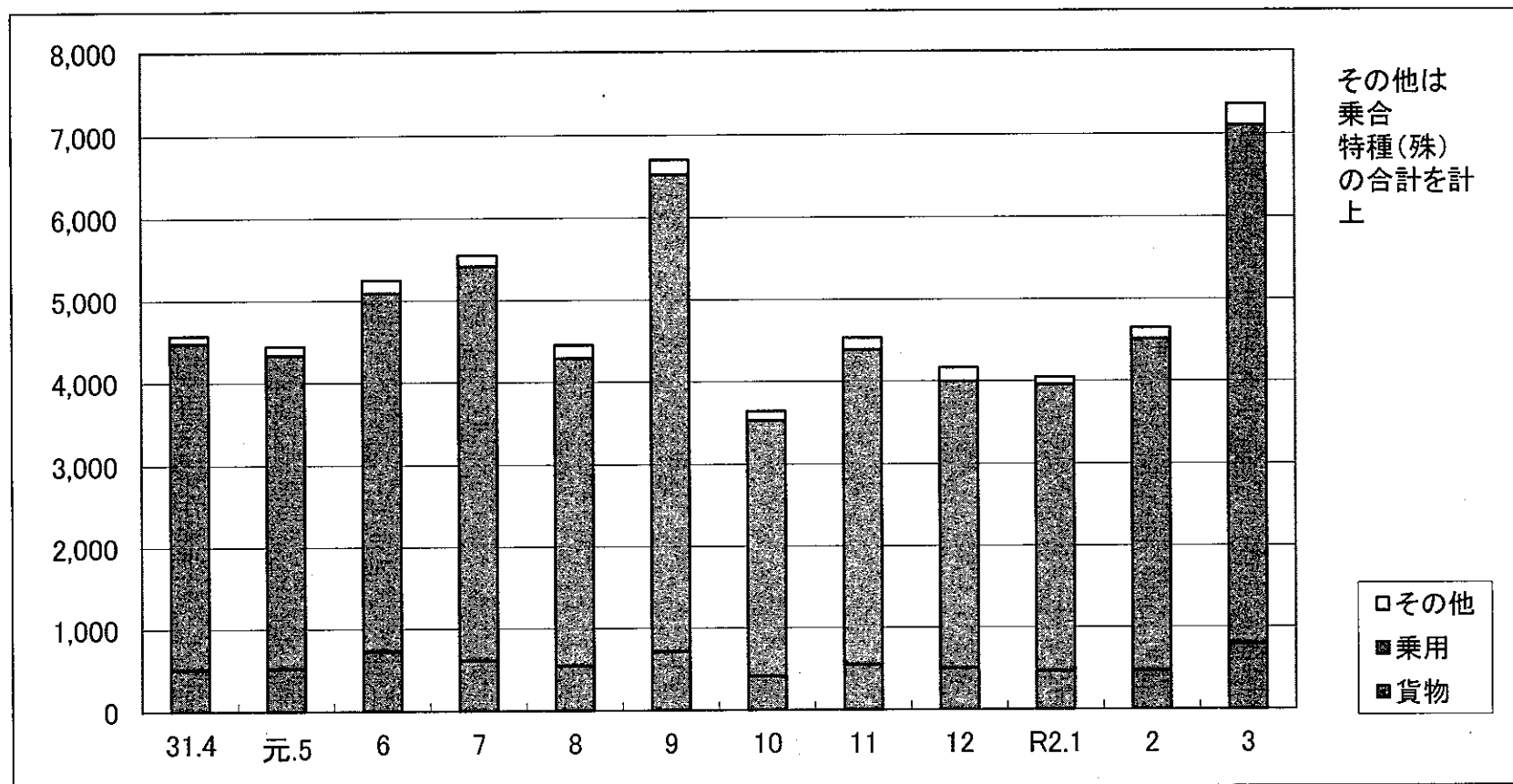

| | 31.4 | 元5 | 6 | 7 | 8 | 9 | 10 | 11 | 12 | R2.1 | 2 | 3 | 計 |
|-----|-------|-------|-------|-------|-------|-------|-------|-------|-------|-------|-------|-------|--------|
| 貨物 | 510 | 522 | 726 | 615 | 547 | 718 | 411 | 549 | 506 | 467 | 468 | 787 | 6,826 |
| 乗用 | 3,968 | 3,813 | 4,368 | 4,802 | 3,743 | 5,808 | 3,119 | 3,838 | 3,491 | 3,489 | 4,042 | 6,319 | 50,800 |
| その他 | 94 | 110 | 157 | 132 | 160 | 176 | 110 | 142 | 166 | 88 | 134 | 254 | 1,723 |
| 計 | 4,572 | 4,445 | 5,251 | 5,549 | 4,450 | 6,702 | 3,640 | 4,529 | 4,163 | 4,044 | 4,644 | 7,360 | 59,349 |

Ⅶ 検査整備保安関係

1. 認証工場数及び整備主任者数の推移

(令和2年3月31日現在)

| 項目 | 年度 | | | | | | | |
|------------|-------|-------|-------|-------|-------|-------|-------|-------|
| | H24 | H25 | H26 | H27 | H28 | H29 | H30 | R1 |
| 認証工場数 (A) | 2,080 | 2,094 | 2,087 | 2,092 | 2,089 | 2,085 | 2,082 | 2,085 |
| 前年対比 | 100.7 | 100.7 | 99.7 | 100.2 | 99.9 | 99.81 | 99.9 | 100.1 |
| 整備主任者数 (B) | 5,360 | 5,397 | 5,388 | 5,396 | 5,437 | 5,472 | 5,455 | 5,445 |
| 前年対比 | 100.7 | 100.7 | 99.8 | 100.1 | 100.8 | 100.6 | 100 | 99.8 |
| (B) ÷ (A) | 2.6 | 2.6 | 2.6 | 2.6 | 2.6 | 2.6 | 2.6 | 2.6 |

2. 指定工場数及び自動車検査員数の推移

(令和2年3月31日現在)

| 項目 | 年度 | | | | | | | |
|-------------|-------|-------|-------|-------|-------|-------|-------|-------|
| | H24 | H25 | H26 | H27 | H28 | H29 | H30 | R1 |
| 指定工場数 (A) | 514 | 522 | 529 | 532 | 538 | 551 | 553 | 554 |
| 前年対比 | 100.8 | 101.6 | 101.3 | 100.6 | 101.1 | 102.4 | 100.4 | 100.2 |
| 自動車検査員数 (B) | 1,629 | 1,688 | 1,680 | 1,742 | 1,847 | 2,031 | 1,974 | 2,011 |
| 前年対比 | 99.0 | 103.6 | 99.5 | 103.7 | 106.0 | 110.0 | 97.2 | 101.9 |
| (B) ÷ (A) | 3.2 | 3.2 | 3.2 | 3.3 | 3.4 | 3.7 | 3.6 | 3.6 |

3. 優良認定工場数

(令和2年3月31日現在)

| 区分 | 一種整備工場 | 二種整備工場 | 区分 | | | | | | 合計 |
|-----|--------|--------|------|------|----|-----|-----|----|----|
| | | | 車体一種 | 車体二種 | 電装 | 原動機 | タイヤ | 計 | |
| 工場数 | 0 | 4 | 31 | 12 | 9 | 0 | 0 | 52 | 56 |

4. 自動車整備士養成施設

(1) 一種養成施設

(令和2年3月31日現在)

| 指定番号 | 指 定 年 月 日 | 施 設 名 (所 在 地) | 養 成 課 程 | 修 業 年 月 | 定 員 |
|------|--------------|---------------------------------------------|----------------|------------|------------|
| 128 | S40. 3.17 | 長野県松本技術専門校 (松本市寿北7丁目16番1号) | 二級整備士 | 2 年 | 25人 |
| 135 | S40. 8.30 | 長野県飯田技術専門校 (飯田市松尾明 7508番地の3) | 二級整備士 | 2 年 | 20人 |
| 365 | S54. 8.30 | 松本職業能力訓練センター (松本市桐3丁目9番4号) | 三級整備士 | 1 年 | 10人 |
| 428 | S63. 4.27 | 長野県下伊那農業高等学校 (飯田市鼎名古熊 2366番地4) | 三級整備士 | 3 年 | 40人 |
| 476 | H12. 2. 9 | 専門学校カレッジオブキャリア 共和校 (長野市篠ノ井小松原2240番地1) | 一級整備士 二級整備士 | 4 年 2 年 | 20人 80人 |
| 507 | H18. 2. 6 | 松本情報工科専門学校 (松本市城西1丁目7番1号) | 二級整備士 | 2 年 | 40人 |

(2) 二種養成施設

| 指定番号 | 指 定 年 月 日 | 施 設 名 (所 在 地) | 教 場 数 | 養 成 課 程 | 総 定 員 |
|-----------|--------------|--------------------------------------|--------------------------------------------------------------------------------------|----------------------------------|--------|
| 二 養 56 | S39. 4. 8 | 長野県自動車整備振興会技術講習所 (長野市西和田1丁目35番2号) | 長 野 教 場 上 田 分 教 場 松 本 分 教 場 伊 那 分 教 場 東 北 信 特 定 分 教 場 中 南 信 特 定 分 教 場 | 一級整備士 二級整備士 三級整備士 特殊整備士 | 2,260人 |

5. 運行管理者選任届出数

| 年度 業態 | H27 | H28 | H29 | H30 | R1 |
|-----------|--------|--------|--------|--------|-------|
| バス | 723 | 790 | 906 | 910 | 858 |
| ハイヤー・タクシー | 383 | 391 | 433 | 423 | 380 |
| トラック | 2,346 | 2,363 | 2,325 | 2,333 | 2,297 |
| 計 | 3,452 | 3,544 | 3,664 | 3,666 | 3,535 |
| 前年対比 | 103.2% | 102.7% | 103.4% | 100.1% | 96.4% |

6. 整備管理者選任届出数

| 年度 業態 | H27 | H28 | H29 | H30 | R1 |
|-----------|--------|--------|-------|--------|--------|
| バス | 322 | 357 | 358 | 387 | 392 |
| ハイヤー・タクシー | 244 | 258 | 258 | 270 | 284 |
| トラック | 1,619 | 1,723 | 1,724 | 1,702 | 1,711 |
| レンタカー | 294 | 314 | 311 | 298 | 313 |
| 自家用 | 1,326 | 1,364 | 1,340 | 1,333 | 1,706 |
| 計 | 3,805 | 4,016 | 3,991 | 3,990 | 4,406 |
| 前年対比 | 101.8% | 105.5% | 99.4% | 100.0% | 110.4% |

7. 事業用自動車の重大事故発生件数の推移

(1) 事故発生件数の推移

| 項目 | | 年 | H26 | H27 | H28 | H29 | H30 | R1 |
|------|-------|---|-------|-------|------|-------|------|-------|
| 事故件数 | バス | | 32 | 37 | 32 | 39 | 14 | 18 |
| | ハイ・タク | | 7 | 5 | 2 | 6 | 2 | 6 |
| | トラック | | 33 | 38 | 28 | 45 | 25 | 43 |
| | 計 | | 72 | 80 | 62 | 90 | 41 | 67 |
| | 前年対比 | | 101.4 | 111.1 | 77.5 | 145.2 | 45.6 | 163.4 |
| 死者数 | | | 13 | 17 | 6 | 12 | 6 | 10 |
| 前年対比 | | | 108.3 | 130.8 | 35.3 | 200.0 | 50.0 | 166.7 |
| 負傷者数 | | | 37 | 46 | 34 | 62 | 23 | 54 |
| 前年対比 | | | 32.2 | 124.3 | 73.9 | 182.4 | 37.1 | 234.8 |

(2) 事故種類別件数の推移

| 種類 | 年 | H26 | H27 | H28 | H29 | H30 | R1 |
|------|---|-----|-----|-----|-----|-----|----|
| 転覆 | | 5 | 1 | 4 | 8 | 4 | 3 |
| 転落 | | 3 | 4 | 2 | 4 | 2 | 2 |
| 路外逸脱 | | 3 | 0 | 1 | 0 | 0 | 0 |
| 火災 | | 3 | 0 | 5 | 3 | 1 | 1 |
| 踏切 | | 0 | 0 | 0 | 0 | 0 | 0 |
| 衝突 | | 24 | 24 | 11 | 19 | 11 | 15 |
| 車内 | | 5 | 1 | 0 | 2 | 2 | 3 |
| 死傷 | | 15 | 4 | 6 | 7 | 3 | 10 |
| 車両故障 | | 16 | 39 | 28 | 38 | 13 | 17 |
| 危険物等 | | 0 | 0 | 0 | 0 | 0 | 0 |
| 健康起因 | | 0 | 4 | 2 | 5 | 5 | 3 |
| 飲酒等 | | 0 | 0 | 0 | 0 | 0 | 1 |
| 救護違反 | | 1 | 0 | 0 | 0 | 0 | 0 |
| 交通傷害 | | 2 | 0 | 1 | 5 | 0 | 1 |
| その他 | | 2 | 0 | 2 | 0 | 0 | 1 |
| 計 | | 79 | 77 | 62 | 91 | 41 | 57 |

8. 自動車検査実績

(単位 千台)

| | 年度 | H27 | H28 | H29 | H30 | R1 |
|---------|------|-------|-------|-------|-------|-------|
| 長野 | 新規検査 | 37.6 | 38.8 | 39.5 | 39.4 | 36.4 |
| | 継続検査 | 184.8 | 189.2 | 171.1 | 187.8 | 185 |
| | 計 | 222.4 | 228.0 | 210.6 | 227.2 | 221.4 |
| 上田 | 新規検査 | — | — | — | — | — |
| | 継続検査 | 10.8 | 10.8 | 10.4 | 9.7 | 7.6 |
| | 計 | 10.8 | 10.8 | 10.4 | 9.7 | 7.6 |
| 佐久 | 新規検査 | — | — | — | — | — |
| | 継続検査 | 19.6 | 20.3 | 19.7 | 20.0 | 19.4 |
| | 計 | 19.6 | 20.3 | 19.7 | 20.0 | 19.4 |
| 松本 | 新規検査 | 37.1 | 38.5 | 38.9 | 39.3 | 37.2 |
| | 継続検査 | 205.5 | 209.6 | 196.1 | 206.1 | 203.9 |
| | 計 | 242.6 | 248.1 | 235 | 245.4 | 241.1 |
| 伊那 | 新規検査 | — | — | — | — | — |
| | 継続検査 | 4.8 | 4.6 | 4.4 | 4.5 | 4.4 |
| | 計 | 4.8 | 4.6 | 4.4 | 4.5 | 4.4 |
| 飯田 | 新規検査 | — | — | — | — | — |
| | 継続検査 | 7.0 | 6.8 | 6.5 | 6.0 | 5.7 |
| | 計 | 7.0 | 6.8 | 6.5 | 6.0 | 5.7 |
| 木曾 | 新規検査 | — | — | — | — | — |
| | 継続検査 | 0.9 | 0.8 | 0.8 | 0.7 | 0.2 |
| | 計 | 0.9 | 0.8 | 0.8 | 0.7 | 0.2 |
| 合計 | 新規検査 | 74.7 | 77.3 | 78.4 | 78.7 | 73.6 |
| | 継続検査 | 433.4 | 442.1 | 409.0 | 434.8 | 426.2 |
| | 計 | 508.1 | 519.4 | 487.4 | 513.5 | 499.8 |
| 対前年比(%) | | 99.1 | 1.02 | 0.94 | 1.05 | 97.3 |

(注) 構造等変更検査は継続検査に、予備検査は新規検査に計上した。

なお、木曾検査場は令和元年7月に廃止となりました。

Ⅷ 倉庫関係

1. 倉庫事業者数

(令和2年4月1日現在)

| 普通倉庫 | | | 冷蔵倉庫 | | | 水面倉庫 | | |
|------|----------|------|------|----------|------|------|----------|------|
| 事業者数 | 発券許可事業者数 | 営業所数 | 事業者数 | 発券許可事業者数 | 営業所数 | 事業者数 | 発券許可事業者数 | 営業所数 |
| 80 | 12 | 112 | 21 | 3 | 24 | — | — | — |

注) 倉庫業種を2以上兼業している業者は、それぞれの業種毎に各1社とした。

また、業者数、営業所数には、管外事業者(管内に本社を置かないが、営業所等を置く業者)も含む。

2. 平成30年度普通倉庫(1～3類)受寄物入庫量

単位:千トン

| 入庫量 | 入庫量の内訳(上位5品目) | 入庫量構成比 |
|-------|---------------|--------|
| 1,226 | 食料工業品 | 53.3% |
| | 紙・パルプ | 16.6% |
| | 金属製品・機械 | 13.1% |
| | 雑工業品 | 5.6% |
| | 雑品 | 4.1% |

* 本省による全国一括集計となるため、今年度の要覧は平成30年度のものとなる。

3. 平成30年度冷蔵倉庫受寄物入庫量

単位:千トン

| 入庫量 | 入庫量の内訳(上位5品目) | 入庫量構成比 |
|-----|---------------|--------|
| 125 | 冷凍食品 | 50.1% |
| | 農産物 | 21.7% |
| | 農産加工品 | 9.6% |
| | 畜産物 | 4.3% |
| | 塩干水産物 | 4.0% |

* 本省による全国一括集計となるため、今年度の要覧は平成30年度のものとなる。

4. 受寄物年度間入庫量平均月末在庫量及び年度間回転数

平成30年度

| | 1～3類倉庫 | | 野積倉庫 | | 貯蔵槽倉庫 | | 危険品倉庫 | | 水面倉庫 | | 冷蔵倉庫 | |
|---------|-----------|--------|------|-------|-------|--------|-------|--------|------|------|---------|--------|
| | 実績 | 前年度比 | 実績 | 前年度比 | 実績 | 前年度比 | 実績 | 前年度比 | 実績 | 前年度比 | 実績 | 前年度比 |
| 年度間入庫量 | トン | % | トン | % | トン | % | トン | % | トン | % | トン | % |
| | 1,225,664 | 95.0% | 304 | 29.0% | 5,174 | 107.5% | 754 | 99.1% | - | - | 124,869 | 122.4% |
| 平均月末在庫量 | トン | % | トン | % | トン | % | トン | % | トン | % | トン | % |
| | 127,418 | 107.7% | 54 | 32.3% | 3,596 | 111.1% | 293 | 114.9% | - | - | 17,721 | 102.3% |
| 年度間回転数 | 回 | % | 回 | % | 回 | % | 回 | % | 回 | % | 回 | % |
| | 9.6 | (10.9) | 5.6 | (6.3) | 1.4 | (1.5) | 2.6 | (3.0) | - | - | 7.0 | (5.9) |

* 本省による全国一括集計となるため、今年度の要覧は平成30年度のものとなる。

注) 1. () 内は前年度実績

注) 2. 年度間回転数 = 年度間入庫量 ÷ 平均月末在庫量

5. 倉庫保管面（容）積の推移

| 種類 年度 | 普通倉庫 (1～3類) | 野積倉庫 | 貯蔵槽倉庫 | 危険品倉庫 | | 水面倉庫 | 冷蔵倉庫 |
|----------|----------------|-------------|-------------|-------------|-------------|-------------|-------------|
| | 保管面積 (㎡) | 保管面積 (㎡) | 保管容積 (㎡) | 保管面積 (㎡) | 保管容積 (㎡) | 保管面積 (㎡) | 保管容積 (㎡) |
| H21 | 377,721 | 3,575 | 17,936 | 1,133 | 0 | 0 | 160,283 |
| H22 | 380,966 | 3,575 | 17,936 | 1,133 | 1,360 | 0 | 179,706 |
| H23 | 384,895 | 3,575 | 17,936 | 1,393 | 1,360 | 0 | 190,871 |
| H24 | 387,240 | 3,575 | 17,936 | 1,393 | 1,360 | 0 | 181,455 |
| H25 | 393,635 | 7,137 | 17,936 | 1,393 | 1,360 | 0 | 181,455 |
| H26 | 389,725 | 4,063 | 17,936 | 2,056 | 1,360 | 0 | 181,455 |
| H27 | 405,827 | 4,063 | 17,936 | 2,056 | 1,360 | 0 | 192,240 |
| H28 | 408,236 | 4,063 | 16,882 | 2,056 | 135 | 0 | 192,020 |
| H29 | 414,116 | 4,063 | 16,882 | 2,056 | 135 | 0 | 202,914 |
| H30 | 425,867 | 4,063 | 16,882 | 2,056 | 135 | 0 | 202,914 |

注) 各年度末現在の数値である。

6. 平均月末在庫・年間入庫実績

○ 平均月末在庫量

(単位：万トン)

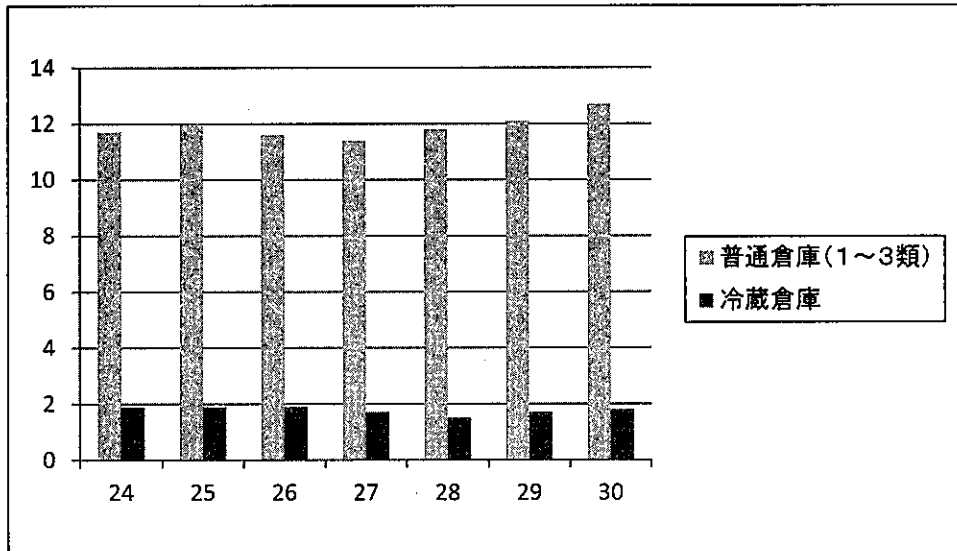

| 年度 | H24 | H25 | H26 | H27 | H28 | H29 | H30 |
|------------|------|-----|------|------|------|------|------|
| 普通倉庫(1~3類) | 11.7 | 12 | 11.6 | 11.4 | 11.8 | 12.1 | 12.7 |
| 冷蔵倉庫 | 1.9 | 1.9 | 1.9 | 1.7 | 1.5 | 1.7 | 1.8 |

* 本省による全国一括集計となるため、今年度の要覧は平成30年度のものとなる。

○ 年間入庫量

(単位：万トン)

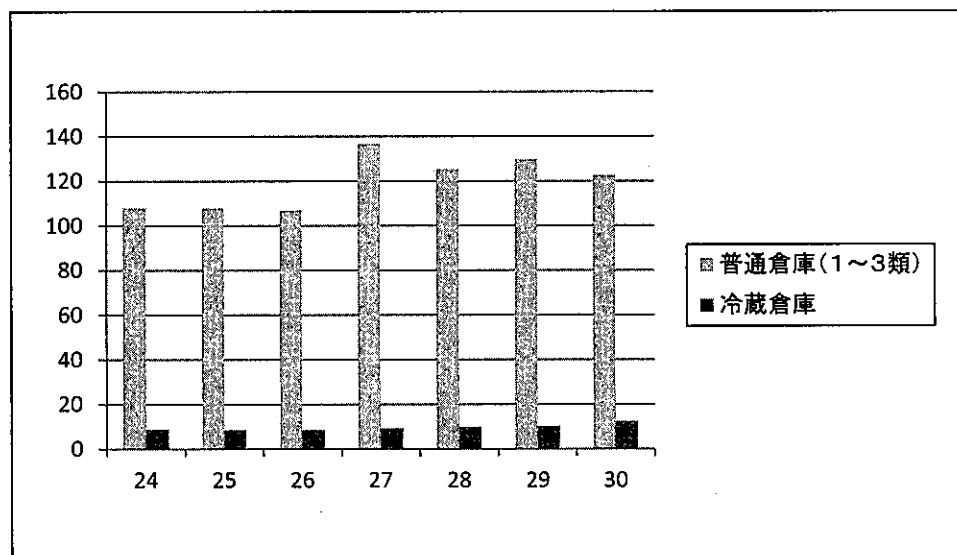

| 年度 | H24 | H25 | H26 | H27 | H28 | H29 | H30 |
|------------|-----|-------|-------|-------|-------|-------|-------|
| 普通倉庫(1~3類) | 108 | 107.9 | 106.9 | 136.6 | 125.3 | 129.7 | 122.6 |
| 冷蔵倉庫 | 8.9 | 8.5 | 8.6 | 9.2 | 10 | 10.1 | 12.5 |

* 本省による全国一括集計となるため、今年度の要覧は平成30年度のものとなる。