

富士山周辺の聖なるトレッキング3日間

富士5合目までの「登拝」を疑似体験してもらうことをハイライトに、登山安全祈願の「祈禱」や富士講の人々を世話した御師の家に泊まるなど、このツアーを通じて「日本人の心」に触れてもらいます。また、富士登山前後には、杓子山や三ツ峠山など、周辺の山々からの選拝も楽しんでいただき、富士山周辺のトレッキングを満喫できる3日間を過ごしてもらうツアーです。

詳細はこちらから

1日目

富士山駅(8:30集合)

忍野八海(8:50~9:50)

鳥居地峠登山口(9:55)

鳥居地峠→高座山→杓子山→不動湯

不動湯登山口(15:30)

ふじさんミュージアム(15:45~16:45)

御師の家 fugaku×hitsuki(16:55)

2日目

宿泊施設(8:30)

北口本宮富士浅間神社(8:50~9:40)

馬返(10:00)

馬返→佐藤小屋→スバルライン5合目

鐘山苑または杓子山ゲートウェイキャンプ場(17:30)



3日目

宿泊施設(9:00)

旧御坂峠天下茶屋(9:30)

天下茶屋→三ツ峠山→御殿→新倉山浅間公園

新倉山浅間公園(17:00)

富士山駅(17:20解散)



富士山周辺の隠れたスピリチュアルなスポットを発見

かつて富士山は「女人禁制の地」であり、女性たちは登ることが許されませんでした。そんな中でも少しでも近づきたいという想いの表れである選拝や、生まれ変わりを表す胎内巡りなど、「登拝」が叶わなかった女性たちの想いを胸に、今では絶景スポットとして人気を集めている「選拝所」や、アドベンチャー感のある「溶岩樹型(胎内)」をマウンテンバイクやE-Bikeで巡るツアーです。

詳細はこちらから

1日目

富士山駅(10:45集合)

御師まち散策(11:00~13:00)

ふじさんミュージアム(13:15~14:15)

船津胎内樹型(14:30~15:30)

マウンテンバイク(15:30~16:30)

北口本宮富士浅間神社(16:30~17:00)

宿泊施設 fugaku×hitsuki(17:10)

2日目

宿泊施設(8:30)

馬返(8:50)

馬返→富士山選拝所女人天上→馬返

馬返(12:20)

不動湯先ゲート(13:30)

不動湯先ゲート→杓子山→不動湯先ゲート

不動湯先ゲート(17:00)

鐘山苑または杓子山ゲートウェイキャンプ場

3日目

宿泊施設(9:00)

新倉山浅間公園(10:00)

新倉山浅間公園～御殿～新倉山浅間公園

新倉山浅間公園(12:30)

河口浅間神社(14:30~15:00)

天空の鳥居(15:15~15:30)

富士山駅(16:30解散)

富士山周辺で心と精神をキレイにする旅

1日目:富士山信仰の導入(富士山信仰について、現地を見ながら学びます。)
2日目:御朱印巡り(神仏とのご縁の記録である「御朱印」をいっただいで回ります。)
3日目:御胎内巡り(「身を清める」という意味があるため、登拝前に設定するのもおすすめ。)

詳細はこちらから

1日目 (午後コース)

富士山駅(13:00集合)

御師まち散策(13:05~15:00)

ふじさんミュージアム(15:10~16:30)

宿泊施設(17:10)



2日目 (1日コース)

宿泊施設(9:00)

北口本宮富士浅間神社(9:20~10:20)

A L T S T Y L E(10:30~11:30)

小室浅間神社・新倉浅間神社・河口浅間神社

北口本宮富士浅間神社(16:00~16:30)

宿泊施設(16:40)

3日目 (午前コース)

宿泊施設(9:30)

吉田胎内樹型(9:45~10:10)

船津胎内樹型(10:15~11:15)

宿泊施設(11:30)



【問合せ先】

・富士吉田市役所 産業観光部富士山課
〒403-8601 富士吉田市下吉田6丁目1番1号
TEL: 0555-22-2280

・一般財団法人ふじよしだ観光振興サービス
〒403-0006 山梨県富士吉田市新屋3-7-3
TEL: 0555-21-1000

<Day I >

富士山駅（10:45 集合）

ガイドと合流し、自己紹介・当日の行程のご案内などしたのち、徒歩で出発します。

 徒歩（約 5 分）



富士山駅

御師まち散策（11:00～13:00）

ガイドと歩いて金鳥居や御師の家旧外川家住宅など御師まち散策します。昼食は本町通り沿いの店舗でお召し上がりいただきます。（歩行距離：約 1.0km）

 タクシー（約 10 分）



金鳥居

ふじさんミュージアム（13:15～14:15）

2000 分の 1 の富士山模型に投影される大迫力のプロジェクションマッピングや昔話のアニメーション・タッチパネルなど、気軽に富士山の歴史を知ることが出来ます。また、富士山信仰に関する貴重な資料も公開しています。

 タクシー（約 15 分）



旧外川家住宅



ふじさんミュージアム

船津胎内樹型（14:30～15:30）

河口湖フィールドセンター内の A トレイルコースを散策し、溶岩樹型について学び、いくつかの樹型内に入ります。同じ敷地になる船津胎内神社の胎内樹型にも入り、手軽にできるケイビングを楽しんでいただきます。

ここから宿泊施設までは、マウンテンバイクでの移動となります。



船津胎内樹型（ケイビング）

マウンテンバイク (15:30~16:30)

船津胎内樹型から宿泊施設まで、マウンテンバイクで爽快感を味わいながら、樹林帯を走り抜けます。



北口本宮富士浅間神社 (16:30~17:00)

杉林に囲まれ、石灯笼が道の両脇に佇む参道は、厳かな雰囲気をもたらしています。木造の鳥居としては日本最大級の「富士山大鳥居」に迎えられ、また、参拝前に手水舎の龍の口から流れてくる、富士山の冷たい雪解け水で手を清めます。



宿泊施設 fugaku × hitsuki (17:10)

400年以上続く御師の家を改装したゲストハウスです。



マウンテンバイク



北口本宮富士浅間神社



fugaku × hitsuki

<Day2>

宿泊施設 (8:30)



タクシー (約 25 分)

馬返 (8:50)

女人天上への登山のスタートです。

馬返→富士山選拝所女人天上→馬返

女人禁制の時代に、女性が最も富士山に近づけた場所「女人天上」まで登ります。

<コースタイム (予定) >

8:50 馬返→9:20 一合目→10:30 二合目→11:00

女人天上→11:20 二合目→12:00 一合目→12:20

馬返

<コース概要>

標高差：約 340m 距離：約 5.1km



登山 (約 3 時間 30 分)

馬返 (12:20)

午前中の登山のゴールです。

タクシーにて、途中で昼食を取り、杓子山登山口 (不動湯先ゲート) まで移動します。



タクシー (約 30 分)



石鳥居 (馬返)



鈴原社 (一合目)



女人天上から見上げた富士山



女人天上

不動湯先ゲート（13:30）

杓子山登山のスタートです。

不動湯先ゲート→杓子山→不動湯先ゲート

富士山を真正面に見る杓子山山頂を目指した登山です。途中で引き返すことも可能です。

<コースタイム（予定）>

13:30 不動湯先ゲート→14:00 明見尾根→杓子山

15:30→16:3 明見尾根→17:00 不動湯先ゲート

<コース概要>

標高差：約 530m 距離：約 5.2km



登山（約 3 時間 30 分）

不動湯先ゲート（17:00）

杓子山登山のゴールです。



タクシー（約 5～10 分）

鐘山苑または杓子山ゲートウェイキャンプ場

鐘山苑は、富士吉田市随一の高級旅館。杓子山ゲートウェイキャンプ場は、杓子山の麓にあるグランピング施設です。

温泉でゆったり過ごしたいなら鐘山苑、登山後も引き続きアウトドア気分を味わいたいなら杓子山ゲートウェイキャンプ場がおすすめです。



杓子山山頂



杓子山山頂



鐘山苑



杓子山 GW キャンプ場



図 登山ルート（女人天上往復）



図 登山ルート（杓子山往復）

<Day3>

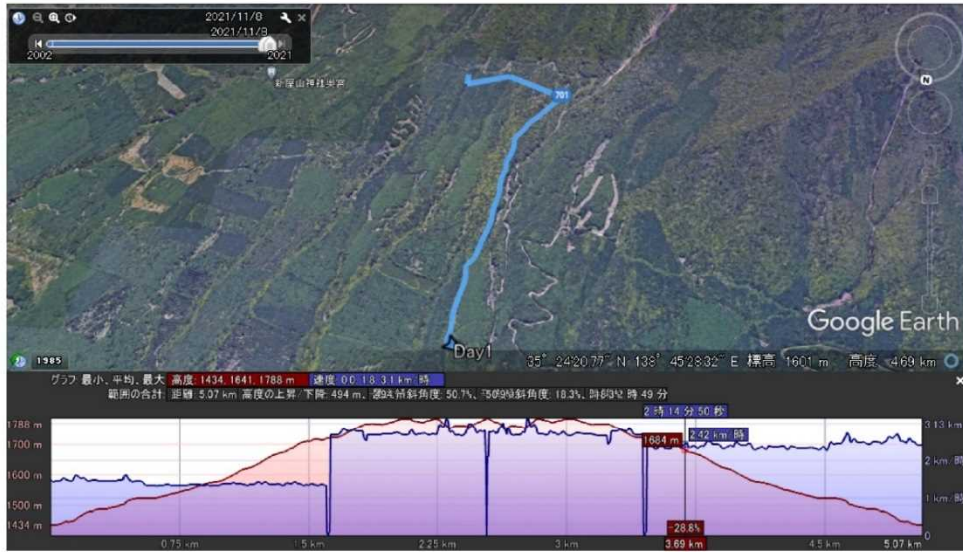
宿泊施設 (9:00)

この日の移動手段は、E-Bike となります。富士吉田市周辺の田園風景と富士山のコントラストを眺めながら、ゆっくり進みます。

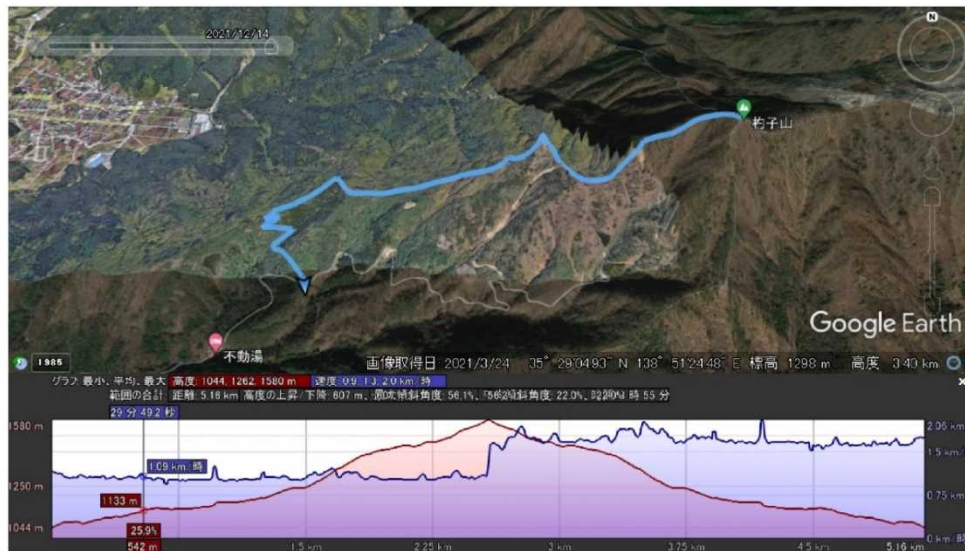

E-Bike (約 60 分)

新倉山浅間公園 (10:00)

新倉山登山のスタートです。

新倉山浅間公園～御殿～新倉山浅間公園

ミシュランガイドの表紙ともなった絶景を眺めつつ、新倉山（御殿まで）を登ります。

<コースタイム (予定)>

10:00 新倉山浅間公園→11:30 御殿→12:30 新倉山浅間公園

<コース概要>

標高差：約 390m 距離：約 3.3km



登山 (約 2 時間 30 分)

新倉山浅間公園 (12:30)

新倉山登山のゴールです。

E-Bike にて、途中で昼食を取り、河口浅間神社へ向かいます。途中、河口湖大橋など河口湖畔の景色の良いルートを通ります。



E-Bike (約 120 分)

河口浅間神社 (14:30～15:00)

864 年の富士山の大噴火を鎮めるため、浅間大神を祀った神社です。富士山の噴火を鎮めるために行われてきた伝統芸能「稚児の舞」は国の重要無形民俗に登録されています。



新倉浅間神社



御殿



河口湖畔からの眺め



河口浅間神社

 E-Bike (約 15 分)

天空の鳥居 (15:15 ~ 15:30)

河口浅間神社の裏手にあり、近年整備されたことから、現在の選拝所といったところ。富士山の絶景が広がる。

 E-Bike (約 60 分)

富士山駅 (16:30 解散)

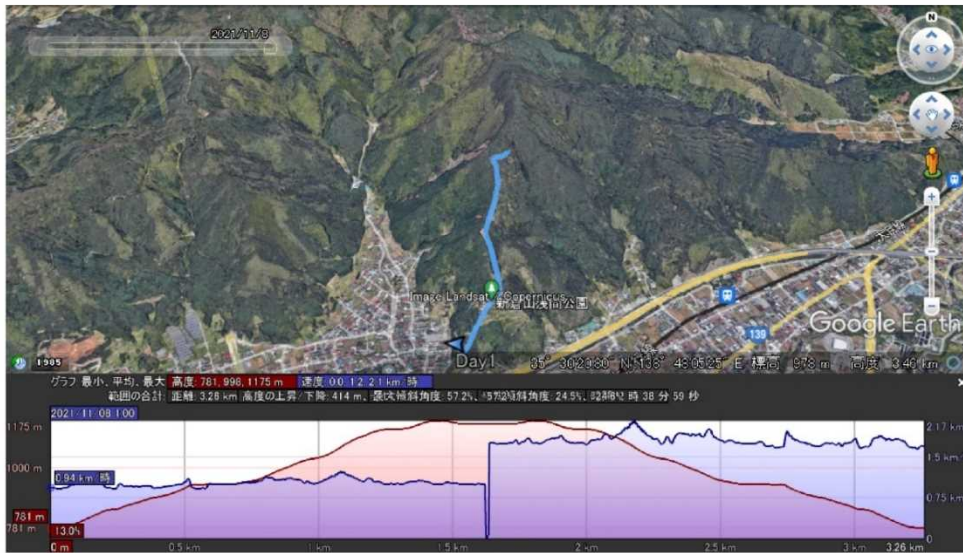

図 登山ルート (新倉山 (御殿) 往復)