

関東運輸局長 殿

一般貨物自動車運送事業の譲渡譲受認可申請書

(特別積合せ貨物運送を除く)

住 所 (〒) _____

(譲渡人) (フリガナ) _____
申請者 _____
代表者 (役職) _____ (氏名) _____
電話番号 _____

印

住 所 (〒) _____

(譲受人) (フリガナ) _____
申請者 _____
代表者 (役職) _____ (氏名) _____
電話番号 _____

印

(代理人 _____)
住 所 (〒) _____)

印

連絡先 (譲渡人 ・ 譲受人 ・ 代理人 の別) _____
(担当者氏名) _____
(電話番号) _____ (Fax番号) _____
(メールアドレス) _____

(官庁使用欄)

受付

(運輸局)	(支局)
-------	------

1. 譲渡し及び譲受けの価格

円

2. 譲渡し及び譲受けの予定日

令和 年 月 日

3. 譲渡し及び譲受けを必要とする理由

変更事項												
主たる事務所	新	名称		郵便番号		電話番号		()				
		位置										
	旧	名称		郵便番号		電話番号		()				
		位置										
営業所	新	名称		郵便番号		電話番号		()				
		位置										
	旧	名称		郵便番号		電話番号		()				
		位置										
休憩・睡眠施設 ()営業所	新	休憩		m ²	睡眠		m ²	休憩睡眠		m ²		
		位置										
	旧	休憩		m ²	睡眠		m ²	休憩睡眠		m ²		
		位置										
車庫 ()営業所 第1車庫	新	收容能力 (有蓋)		m ²	(無蓋)		m ²	(合計)		m ²	道路幅員	m
		位置										
	旧	收容能力 (有蓋)		m ²	(無蓋)		m ²	(合計)		m ²	道路幅員	m
		位置										
車庫 ()営業所 第2車庫	新	收容能力 (有蓋)		m ²	(無蓋)		m ²	(合計)		m ²	道路幅員	m
		位置										
	旧	收容能力 (有蓋)		m ²	(無蓋)		m ²	(合計)		m ²	道路幅員	m
		位置										
車庫 ()営業所 第3車庫	新	收容能力 (有蓋)		m ²	(無蓋)		m ²	(合計)		m ²	道路幅員	m
		位置										
	旧	收容能力 (有蓋)		m ²	(無蓋)		m ²	(合計)		m ²	道路幅員	m
		位置										
車庫 ()営業所 第4車庫	新	收容能力 (有蓋)		m ²	(無蓋)		m ²	(合計)		m ²	道路幅員	m
		位置										
	旧	收容能力 (有蓋)		m ²	(無蓋)		m ²	(合計)		m ²	道路幅員	m
		位置										
各営業所に配置する事業用自動車の種別ごとの数	新	別紙2のとおり										
	旧	別紙2のとおり										

変更事項						
利用運送を行うかどうかの別	新	する ・ しない				
	旧	する ・ しない				
利用運送の営業所	新	名称	郵便番号	電話番号	()	
		位置				
	旧	名称	郵便番号	電話番号	()	
		位置				
利用運送の業務の範囲	新	一般事業 ・ 宅配便事業				
	旧	一般事業 ・ 宅配便事業				
利用運送の保管施設	新	構造及び付帯設備	面積		㎡	
		位置				
	旧	構造及び付帯設備	面積		㎡	
		位置				
利用する事業者の概要	新	名称	事業の種類			
		住所				
	旧	名称	事業の種類			
		住所				

変更事項												
主たる事務所	新	名称				郵便番号			電話番号	()		
		位置										
	旧	名称				郵便番号			電話番号	()		
		位置										
営業所	新	名称				郵便番号			電話番号	()		
		位置										
	旧	名称				郵便番号			電話番号	()		
		位置										
休憩・睡眠施設 ()営業所	新	休憩	m ²		睡眠			m ²	休憩睡眠	m ²		
		位置										
	旧	休憩	m ²		睡眠			m ²	休憩睡眠	m ²		
		位置										
車庫 ()営業所 第1車庫	新	収容能力 (有蓋)	m ²		(無蓋)	m ²		(合計)	m ²		道路幅員	m
		位置										
	旧	収容能力 (有蓋)	m ²		(無蓋)	m ²		(合計)	m ²		道路幅員	m
		位置										
車庫 ()営業所 第2車庫	新	収容能力 (有蓋)	m ²		(無蓋)	m ²		(合計)	m ²		道路幅員	m
		位置										
	旧	収容能力 (有蓋)	m ²		(無蓋)	m ²		(合計)	m ²		道路幅員	m
		位置										
車庫 ()営業所 第3車庫	新	収容能力 (有蓋)	m ²		(無蓋)	m ²		(合計)	m ²		道路幅員	m
		位置										
	旧	収容能力 (有蓋)	m ²		(無蓋)	m ²		(合計)	m ²		道路幅員	m
		位置										
車庫 ()営業所 第4車庫	新	収容能力 (有蓋)	m ²		(無蓋)	m ²		(合計)	m ²		道路幅員	m
		位置										
	旧	収容能力 (有蓋)	m ²		(無蓋)	m ²		(合計)	m ²		道路幅員	m
		位置										
各営業所に配置する事業用自動車の種別ごとの数	新	別紙2のとおり										
	旧	別紙2のとおり										

変更事項						
利用運送を行うかどうかの別	新	する ・ しない				
	旧	する ・ しない				
利用運送の営業所	新	名称	郵便番号	電話番号	()	
		位置				
	旧	名称	郵便番号	電話番号	()	
		位置				
利用運送の業務の範囲	新	一般事業 ・ 宅配便事業				
	旧	一般事業 ・ 宅配便事業				
利用運送の保管施設	新	構造及び付帯設備		面積	m ²	
		位置				
	旧	構造及び付帯設備		面積	m ²	
		位置				
利用する事業者の概要	新	名称	事業の種類			
		住所				
	旧	名称	事業の種類			
		住所				

1.各営業所に配置する事業用自動車の種別ごとの数

普通自動車

所属営業所	新					旧				
	普通	小型	牽引	被牽引	計	普通	小型	牽引	被牽引	計
営業所										
営業所										
営業所										
営業所										
合計										

霊きゆう自動車

所属営業所	新					旧				
	宮型	洋型	バン型	バス型	計	宮型	洋型	バン型	バス型	計
営業所										
営業所										
営業所										
営業所										
合計										

2.変更する自動車の明細

所属営業所	増・減車の別	内訳	車名	年式	最大積載量	車体の形状	登録番号又は車台番号
営業所	増・減				kg		
営業所	増・減				kg		
営業所	増・減				kg		
営業所	増・減				kg		
営業所	増・減				kg		
営業所	増・減				kg		
営業所	増・減				kg		
営業所	増・減				kg		
営業所	増・減				kg		

※内訳には、普通自動車にあつては普通・小型・牽引・被牽引の別、霊きゆう自動車にあつては宮型・洋型・バン型・バス型の別を記載すること

1.各営業所に配置する事業用自動車の種別ごとの数

普通自動車

所属営業所	新					旧				
	普通	小型	牽引	被牽引	計	普通	小型	牽引	被牽引	計
営業所										
営業所										
営業所										
営業所										
合計										

霊きゆう自動車

所属営業所	新					旧				
	宮型	洋型	バン型	バス型	計	宮型	洋型	バン型	バス型	計
営業所										
営業所										
営業所										
営業所										
合計										

2.変更する自動車の明細

所属営業所	増・減車の別	内訳	車名	年式	最大積載量	車体の形状	登録番号又は車台番号
営業所	減				kg		
営業所	減				kg		
営業所	減				kg		
営業所	減				kg		
営業所	減				kg		
営業所	減				kg		
営業所	減				kg		
営業所	減				kg		
営業所	減				kg		

※内訳には、普通自動車にあっては普通・小型・牽引・被牽引の別、霊きゆう自動車にあっては宮型・洋型・バン型・バス型の別を記載すること

添 付 書 類 (目 次)

- 1. 譲渡譲受契約書の写し…………… □
- 2. 譲渡し譲受けの価格の明細書…………… □
- 3. 譲受人が現に一般貨物自動車運送事業を営していない場合であって、
 - イ. 既存の法人にあつては、次に掲げる書類
 - ① 定款又は寄附行為及び登記事項証明書…………… □
 - ② 最近の事業年度における貸借対照表…………… □
 - ③ 役員又は社員の名簿及び履歴書…………… □
 - ロ. 法人を設立しようとするものにあつては、次に掲げる書類
 - ① 定款(会社法第30条第1項及びその準用規定により認証を必要とする場合にあつては、
認証のある定款)又は寄附行為の謄本…………… □
 - ② 発起人、社員又は設立者の名簿及び履歴書…………… □
 - ③ 設立しようとする法人が株式会社である場合にあつては、
株式の引受け又は出資の状況及び見込みを記載した書類…………… □
 - ハ. 個人にあつては、次に掲げる書類
 - ① 資産目録…………… □
 - ② 戸籍抄本…………… □
 - ③ 履歴書…………… □
- 二. 法第5条(欠格事項)各号のいずれにも該当しない旨を証する書類(様式例3)…………… □
- 4. 事業計画の新旧対照表(別紙1・2)…………… □
- 5. 事業用自動車の運行管理等の体制(様式1-1)、
事業計画を遂行するに足りる有資格者の運転者を確保する計画(様式1-2)…………… □
- 6. 事業開始に要する資金及び調達方法(様式2)…………… □
- 7. 残高証明書等…………… □
- 8. 事業の用に供する施設の概要及び付近の状況を記載した書類
 - イ. 付近の案内図、見取図、平面(求積)図、写真…………… □
 - ロ. 都市計画法等関係法令に抵触しない旨の宣誓書(様式例1)…………… □
 - ハ. 施設の使用権原を証する書面
 - 自己所有…不動産登記事項証明書等…………… □
 - 借入…賃貸借契約書等の写し…………… □
 - ニ. 車庫前面道路の幅員証明書又は、幅員が車両制限令に抵触しないことを
証する書類(※前面道路が国道の場合は除く)…………… □
 - ホ. 計画する事業用自動車の使用権原を証する書類
 - 車両購入… 売買契約書又は売渡承諾書等の写し…………… □
 - リース… 自動車リース契約書の写し…………… □
 - 自己所有… 自動車車検証の写し…………… □
- 9. 貨物自動車利用運送をしようとするものにあつては、次に掲げる書類
 - イ. 利用事業者との運送に関する契約書の写し…………… □
 - ロ. 貨物自動車利用運送の用に供する施設に関する事項を記載した書類
 - a 施設の使用権原を証する書面
 - 自己所有…不動産登記事項証明書等…………… □
 - 借入… 賃貸借契約書等の写し…………… □
 - b 貨物の保管体制を必要とする場合にあつては、保管施設の施設明細書…………… □
- 10. 法令遵守の宣誓書(様式例2)…………… □
- 11. 代理申請の場合は委任状…………… □

〈作成にあたっての留意点〉

- 1. 目次の3. のイ. ロ. ハについては、いずれかの該当する項目の書類を添付してください。
- 2. 1～11のうち、添付した書類について確認の上、口欄に✓印を入れてください。

事業用自動車の運行管理及び整備管理の体制

1. 運行管理及び整備管理の体制

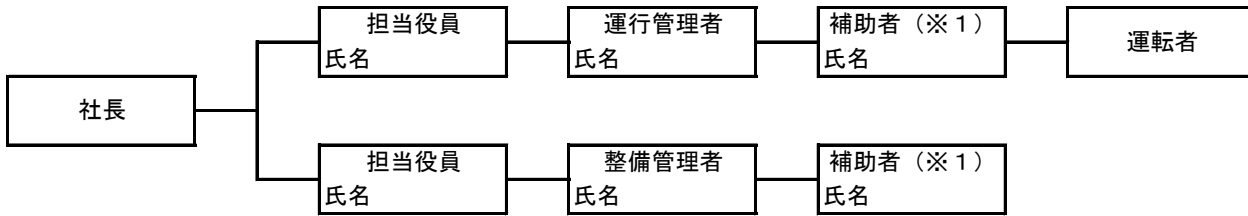

担当常勤役員等	人	法令試験受験予定者の氏名
運行管理者	人	<input type="checkbox"/> 確保済み () (※2) <input type="checkbox"/> 確保予定 (令和 年 月 日までに確保予定) ・勤務時間 (時 分 ~ 時 分) } (※3) ・休日 (日/月)
運行管理補助者 (※1)	人	<input type="checkbox"/> 確保済み () (※4) <input type="checkbox"/> 確保予定 (令和 年 月 日までに確保予定)
整備管理者	人	<input type="checkbox"/> 確保済み () (※5) <input type="checkbox"/> 確保予定 (令和 年 月 日までに確保予定)
整備管理補助者 (※1)	人	<input type="checkbox"/> 確保済み <input type="checkbox"/> 確保予定 (令和 年 月 日までに確保予定)
常時選任運転者	人	(別紙のとおり)
その他従業員	人	

(※1) 補助者を選任するときは記載する。(※2) 資格者証番号及び交付年月日を記載する。(※3) 運行管理者が2人以上いる場合は統括運行管理者について記載する。(※4) 運行管理者資格を取得している場合は(※2)の内容を、取得していない場合は基礎講習修了年月日を記載する。(※5) 道路運送車両法施行規則第31条の4第1号の場合は研修修了年月日を、第2号の場合は合格証書番号及び交付年月日を、第3号の場合はその旨を記載する。

- アルコール検知器の配備計画
設置型 : _____ 台 ・ 携行型 : _____ 台
- 日常点検計画
日常点検場所 : _____ ・ 日常点検の実施者 : _____
- 営業所と車庫間の距離 (※複数の車庫がある場合は最も遠い車庫について記載する。)
_____ km
- 車庫が営業所に併設されていない場合の連絡方法及び対面点呼の実施方法
連絡方法 : _____

点呼実施場所が車庫の場合 (※併設されていない場合のみ記入)

- ・ 営業所と車庫間の運行管理者 (補助者) の移動手段及び所要時分
移動手段 : _____
所要時分 : _____ 分
- ・ 車庫における運行管理者 (補助者) の駐在時間
出庫時 (_____ 時から _____ 時まで)
帰庫時 (_____ 時から _____ 時まで)

点呼実施場所が営業所の場合 (※併設されていない場合のみ記入)

- ・ 運転者の営業所と車庫間の主な移動手段及び所要時分
移動手段 : _____
所要時分 : _____ 分

2. 事故防止及び過積載の防止等に対する指導教育（※6）及び事故処理等の体制

○ 事故防止に関する指導教育方法及び計画

- ・ 定期的な研修・講習会等についての計画の有無及び実施予定
 有（実施時期（※7）； 箇月以内） ・ 無
- ・ 特定の運転者（事故惹起、初任、高齢）に対する特別な指導及び適性診断の受診の予定の有無
 有 ・ 該当無し

○ 過積載の防止に関する指導教育方法及び計画

- ・ 定期的な研修・講習会等についての計画の有無及び実施予定
 有（実施時期（※7）； 箇月以内） ・ 無
- ・ 積載量確認方法
 計量器による ・ 運送依頼票による

○ 事故処理連絡体制

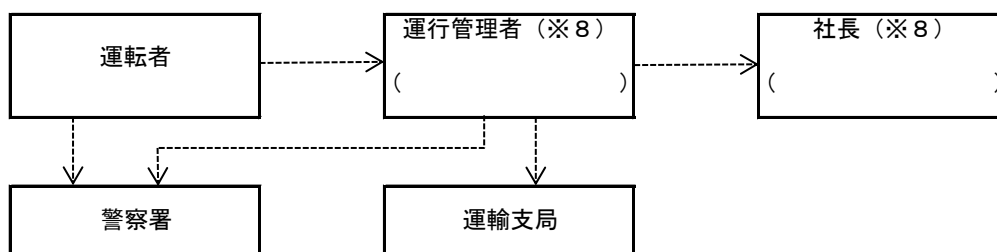

（※6） 貨物自動車運送事業輸送安全規則第10条 ・ 「貨物自動車運送事業者が事業用自動車の運転者に対して行う指導及び監督の指針を定める件」（平成13年8月20日 国土交通省告示 第1366号）

（※7） 新規許可、事業承継認可又は営業所の新設認可等を受けた日から初回の研修・講習会等を実施するまでの月数を記載。

（※8） （ ）内に連絡先の電話番号を記載する。

○ 苦情処理体制

苦情処理責任者 氏名： _____ （役職等： _____）

苦情処理担当者 氏名： _____ （役職等： _____）

○ 適用する運送約款

- ①運輸省告示第575号（平成2年11月22日）による標準貨物自動車運送約款を適用する。
- ②運輸省告示第577号（平成2年11月22日）による標準引越運送約款を適用する。
- ③国土交通省告示第1047号（平成18年8月31日）による標準霊きゅう運送約款を適用する。
- ④上記以外の運送約款を適用する。

※適用する運送約款の口欄に✓印を入れてください。

事業開始に要する資金及び調達方法

1. 事業開始に要する資金

項 目	金 額	明 目	細
人 件 費			
役 員 報 酬		月額	円×6ヶ月分
給 与			
運 転 者		人×月額	円×6ヶ月分
運 行 管 理 者		人×月額	円×6ヶ月分
整 備 管 理 者		人×月額	円×6ヶ月分
事 務 員		人×月額	円×6ヶ月分
そ の 他		人×月額	円×6ヶ月分
手 当			
運 転 者		人×月額	円×6ヶ月分
運 行 管 理 者		人×月額	円×6ヶ月分
整 備 管 理 者		人×月額	円×6ヶ月分
事 務 員		人×月額	円×6ヶ月分
そ の 他		人×月額	円×6ヶ月分
賞 与		給与月額×1回給与の	ヶ月分×支給回数 回×1/2
法 定 福 利 費			
健 康 保 険 料		(役員報酬+給与+手当) × 事業主負担率	／1000
		+賞与×事業主負担率	／1000
厚 生 年 金 保 険 料		(役員報酬+給与+手当) × 事業主負担率	／1000
		+賞与×事業主負担率	／1000
雇 用 保 険 料		(給与+手当+賞与) × 事業主負担率	／1000
労 災 保 険 料		(給与+手当+賞与) × 事業主負担率	／1000
厚 生 福 利 費		給与、手当、賞与の2%を見込む	
燃 料 費		月間総走行キロ	km÷Q当たり走行キロ km
		× Q当たり単価	円×6ヶ月分
油 脂 費		燃料費3%を見込む	
修 繕 費			
外 注 修 繕 費		1両月額	円×6ヶ月分× 両
自 家 修 繕 費 ・ 部 品 費		1両月額	円×6ヶ月分× 両
タ イ ヤ チ ュ ー ブ 費		月間	本使用×1本 円×6ヶ月分
車 両 費			
購 入 費		分割の場合頭金及び1年分の割賦金。ただし、一括払いの場合は取得価格	
リ ー ス 料		リース料の1年分	
施 設 購 入 ・ 使 用 料		土地、建物の購入費（分割の場合頭金及び1年分の割賦金。ただし、一括払いの場合は取得価格）又は賃借料の1年分	
什 器 ・ 備 品 費		取得価格	
施 設 賦 課 税		別掲（自動車税及び自動車重量税の1年分、環境性能割）	
保 険 料		別掲（自賠責保険、任意保険の1年分）	
登 録 免 許 税			
そ の 他		旅費、会議費、水道・光熱費、通信・運搬費、 図書・印刷費、広告宣伝費等の2ヶ月分	
合 計		事業開始に要する資金の合計	
自 己 資 金 額		2. による自己資金の合計	

関東運輸局長 殿

宣 誓 書

貨物自動車運送事業法第4条第1項第2号に規定する事業計画のうち、営業所、車庫及び休憩・睡眠施設について、都市計画法等関係法令に抵触しないことを宣誓いたします。

令和 年 月 日

住 所 _____

氏名又は名称 _____ 印

代 表 者 _____

関東運輸局長 殿

宣 誓 書

貨物自動車運送事業法第30条に基づき、一般貨物自動車運送事業の譲渡し及び譲受けの認可を申請するにあたっては、以下の項目について相違ないことを宣誓いたします。

なお、宣誓日以降処分日までの間に宣誓した内容と相違することとなった場合には、直ちに報告いたします。

申請日前6ヶ月間(悪質な違反の場合は1年間)又は申請日以降に、貨物自動車運送事業法又は道路運送法の違反による自動車その他の輸送施設の使用停止以上の処分又は使用制限(禁止)処分を受けた者(当該処分を受けた者が法人である場合における当該処分を受けた法人の処分を受ける原因となった事項が発生した当時、現に当該処分を受けた法人の業務を執行する役員として存在していた者を含む。)ではないこと。

令和 年 月 日

住 所 _____

(法人) _____

名 称 _____ 印

代 表 者 _____

(役員) 役職 _____ 氏名 _____ 印

(役員) 役職 _____ 氏名 _____ 印

(役員) 役職 _____ 氏名 _____ 印

(役員) 役職 _____ 氏名 _____ 印

(役員) 役職 _____ 氏名 _____ 印

関東運輸局長 殿

宣 誓 書

貨物自動車運送事業法第30条に基づき、一般貨物自動車運送事業の譲渡し及び譲受けの認可を申請するにあたっては、以下の項目について相違ないことを宣誓いたします。

なお、宣誓日以降処分日までの間に宣誓した内容と相違することとなった場合には、直ちに報告いたします。

申請日前6ヶ月間(悪質な違反の場合は1年間)又は申請日以降に、貨物自動車運送事業法又は道路運送法の違反による自動車その他の輸送施設の使用停止以上の処分又は使用制限(禁止)処分を受けた者(当該処分を受けた者が法人である場合における当該処分を受けた法人の処分を受ける原因となった事項が発生した当時、現に当該処分を受けた法人の業務を執行する役員として存在していた者を含む。)ではないこと。

令和 年 月 日

住 所 _____

_____ 印

氏 名 _____

関東運輸局長 殿

宣 誓 書

貨物自動車運送事業法第5条各号のいずれにも該当しないことを宣誓いたします。

令和 年 月 日

住 所 _____

(法人) _____

名 称 _____ 印

代 表 者 _____

(役員) 役職 _____ 氏名 _____ 印

(役員) 役職 _____ 氏名 _____ 印

(役員) 役職 _____ 氏名 _____ 印

(役員) 役職 _____ 氏名 _____ 印

(役員) 役職 _____ 氏名 _____ 印

関東運輸局長 殿

宣 誓 書

貨物自動車運送事業法第5条各号のいずれにも該当しないことを宣誓いたします。

令和 年 月 日

住 所 _____

氏 名 _____

印