

一般乗用旅客自動車運送事業経営許可申請書

四国運輸局長 殿	申請年月日	令和	○ 年	○ 月	○○ 日
フリガナ	〇〇ウンユカブシキガイシャ				
申請者名	〇〇運輸株式会社				
代表者名	代表取締役 運輸 太郎	連絡担当者	運輸 太郎		
郵便番号	〒 760-0019	電話番号	(087) 802-6771		
		FAX	(087) 802-6775		
メールアドレス	oounyu@sunport.com				
申請者住所	香川県高松市サンポート3番33号				

事業計画						
主たる事務所	名称	〇〇運輸(株)	郵便番号	〒 760-0019	電話番号	(087) 802-6771
	位置	香川県高松市サンポート3番33号				
経営しようとする事業の種別	一般乗用旅客自動車運送事業 (福祉輸送事業限定)		資本金	5,000 千円	事業年度	7/1 6/30
営業区域	香川県	このとおり記載	福祉輸送サービスに使用される車両はすべて特殊車両欄に車両数をご記入下さい。			
条件	要介護認定を受けた者等及びその付添人の輸送に限る。					
営業所	名称	本社 営業所	配置する事業用自動車の数並びにその種別ごとの数	一般車両	特殊車両	計
	個人の場合は本店				1	1
	位置	香川県高松市サンポート3番33号				
休憩・仮眠施設	位置	香川県高松市サンポート3番33号		収容能力	12.0 m ²	
自動車車庫	No	位置		収容能力	道路幅員	
	1	香川県高松市鬼無町佐藤20-1		15.0 m ²	5.5 m	
	2			m ²	m	

営業所、休憩・睡眠施設、車庫は1年以上の使用権原が必要です。

(官庁使用欄)

支局受付印	本局受付印
-------	-------

処理予定期間 令和 年 月 日迄
 補正期間 令和 年 月 日
 ~令和 年 月 日
 (日間)

事業用自動車の運行管理等の体制

様式1

1. 事業計画を遂行するに足りる有資格者の運転者を確保する計画

確保人員 1 名
確保予定人員 0 名

2. 適切な運行管理者及び整備管理者の選任計画並びに指揮命令系統

運転者に就任される方の運転免許証のコピーを提出して下さい。

- 確保済
 選任予定

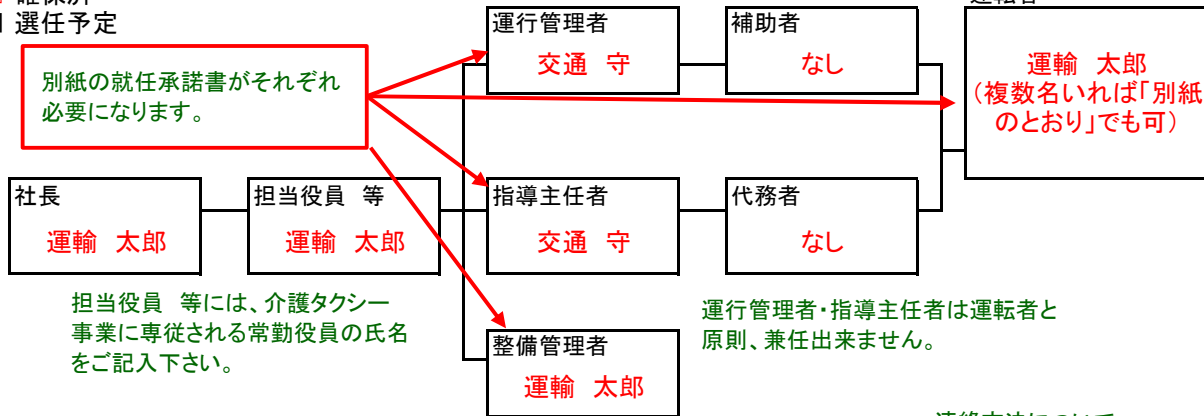

3. 点呼等が確実に実施できる体制

連絡方法について、営業所と車庫が併設の場合は「併設」もしくは「対面点呼」とご記入下さい。

点呼場所	点呼実施者	日常点検の実施場所	日常点検の実施者	営業所と車庫間の連絡方法
営業所	交通 守	車庫	運輸 太郎	携帯電話

点呼実施者は運行管理者になります。

4. 過労の防止を十分考慮した運転者の勤務時間及び乗務時間

拘束時間		休息时间	
1ヶ月	184時間	勤務と勤務の間	16時間
1日	8時間		

別紙の乗務割表を基にご記入下さい。 休息時間は休憩時間ではありません。 1日(24時間)から1日の拘束時間を除いた時間になります。

5. 運転者に対する指導及び監督

(1) 一般的な指導及び監督

運転技術並びに法令に定める自動車の運転に関する指導監督
指導監督の予定回数 年間 12 回

(2) 特別な指導及び適性診断

事故惹起運転者 目安は月に1回、年に12回が望ましいです。
新任運転者
高齢運転者

指導又は受診時期 4 月 事業開始前を目安に受診等して頂きますので、予定時期をご記入下さい。

6. 乗務員の健康状態の把握

深夜勤務(22時~5時)の有無 なし 健康診断時期 4 月 年間 1 回

7. 事故処理の体制

事故処理連絡体制

深夜勤務が「あり」の場合は健康診断の受診が年2回必要になります。

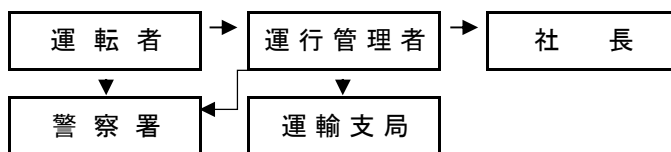

8. 苦情処理体制

苦情処理責任者 氏名 運輸 太郎
苦情処理担当者 氏名 交通 守 苦情処理担当者は運転者と別の方が望ましいです。

適用する運送約款

タクシーメーターを使用する場合は①に、使用しない場合には②にチェックしてください。

- ①運輸省告示第372号(昭和48年9月6日)による一般乗用旅客自動車運送事業標準運送約款を適用する。
 ②上記以外の運送約款を設定する。

1.所要資金及び事業開始に要する資金の内訳

様式2-1

項目	所要資金額	事業開始当初に要する資金	備考
(イ)車両費	(1年分) 2,150,000 取得価格(含未払金)又は頭金 とリース料金(タクシーメーター 代及び改造費等を含む) ※赤字について 一括払いの例を記載しています。	(分割の場合頭金及び2月分ただし、一括払いの場合左欄と同額) 2,150,000 ※分割払いの場合は頭金+2月分の 支払額+タクシーメーター代	車両費 2,000,000円 タクシーメーター代 150,000円
	(1年分)(リース) ※リースの場合は 初回支払額+11ヶ月分の支払額 +タクシーメーター代	(2月分のリース料) 初回支払額+1ヶ月分の支払額 +タクシーメーター代	
(ロ)土地費	(1年分) 取得価格(含未払金)又は、 敷金と賃借料	(分割の場合頭金及び2月分ただし、一括払いの場合左欄と同額) 6,000 円	車庫代を記載して下さい。 車庫 3,000円/月
(ハ)建物費	(1年分) 取得価格(含未払金)又は、 敷金と賃借料	(分割の場合頭金及び2月分ただし、一括払いの場合左欄と同額) 70,000 円	営業所 35,000円/月 休憩・睡眠施設 自己所有
(ニ)機械器具及び 什器備品	(1年分) 100,000 円	(左欄と同額) 100,000 円	FAX機器費などの金額 になります。
(ホ)運転資金			
・運送費	400,000 円		
人件費	(2月分) 300,000 円	運転者 150,000円(1ヶ月)×2ヶ月	
燃料油脂費	(2月分) 70,000 円		
修繕費	(2月分) 10,000 円		車検代など
その他経費	(2月分) 20,000 円		
・管理経費	250,000 円		
人件費	(2月分) 200,000 円	運行管理者 100,000円(1ヶ月)×2ヶ月	
その他経費	(2月分) 50,000 円		備品・消耗品費、広告宣 伝費、光熱費等
計	650,000 円	(左欄と同額) 650,000 円	
(ヘ)保険料等			
自賠償保険料	(1年分) 81,360 円	詳しい金額は保険会社にお尋ね下さい。	
任意保険料	(1年分) 68,000 円	保険料の見積書の金額を記載して下さい。(事業用としての金額か要確認)	
自動車重量税	(1年分) 10,400 円	運輸支局、軽自動車検査協会、ディーラー等にお尋ね下さい。	
自動車税	(1年分) 12,000 円	県税事務所等で確認した金額を記載して下さい。(軽自動車の場合は市町村で確認)	
環境性能割	(全額) 0 円	県税事務所等で確認した金額を記載して下さい。(軽自動車の場合は市町村で確認)	
登録免許税	(全額) 30,000 円		
計	201,760 円	(左欄と同額) 201,760 円	
(ト)その他創業費等	(全額) 30,000 円	(左欄と同額) 30,000 円	ステッカー代等
合計	3,587,760 円	(B) 3,207,760 円	
50%相当額	(A) 1,793,880 円		
自己資金額	(A)及び(B)を上回ること 3,500,000 円		

※備考欄には、内訳等を適宜記載する。

(1) 法人の場合

項目	既存法人	設立法人
資本金	3,000,000円	
剰余金等	300,000円	
増資資本金		
合計	3,300,000円	

※左表(増資)資本金について

出資者名	出資金額

項目	申請事業充当額
現金預金	3,500,000円
その他流動資産	
調達資金合計(自己資金額)	3,500,000円

法人を新たに設立する場合、資本金の増資がある場合には、右の表に出資者名と出資金額を記入して下さい。

(2) 個人の場合

金融機関名	預貯金等の種類	預貯金等の発行番号	申請日現在預貯金額
合 計(自己資金額)			

個人での申請の場合は、こちらの表に記入し、通帳の写しと一緒に提出して下さい。

四国運輸局長 殿

宣 誓 書

道路運送法第5条第1項第3号に規定する事業計画のうち営業所及び自動車車庫、同法施行規則第6条第1項第3号に規定する休憩仮眠施設については、建築基準法（昭和25年法律第201号）、都市計画法（昭和43年法律第100号）、消防法（昭和23年法律第186号）、農地法（昭和27年法律第229号）、その他関係法令に抵触しないことを宣誓いたします。

令和 ○年 ○月 ○○日

氏名又は名称 ○○運輸株式会社

代表者名 運輸 太郎

営業所・休憩仮眠施設 平面図

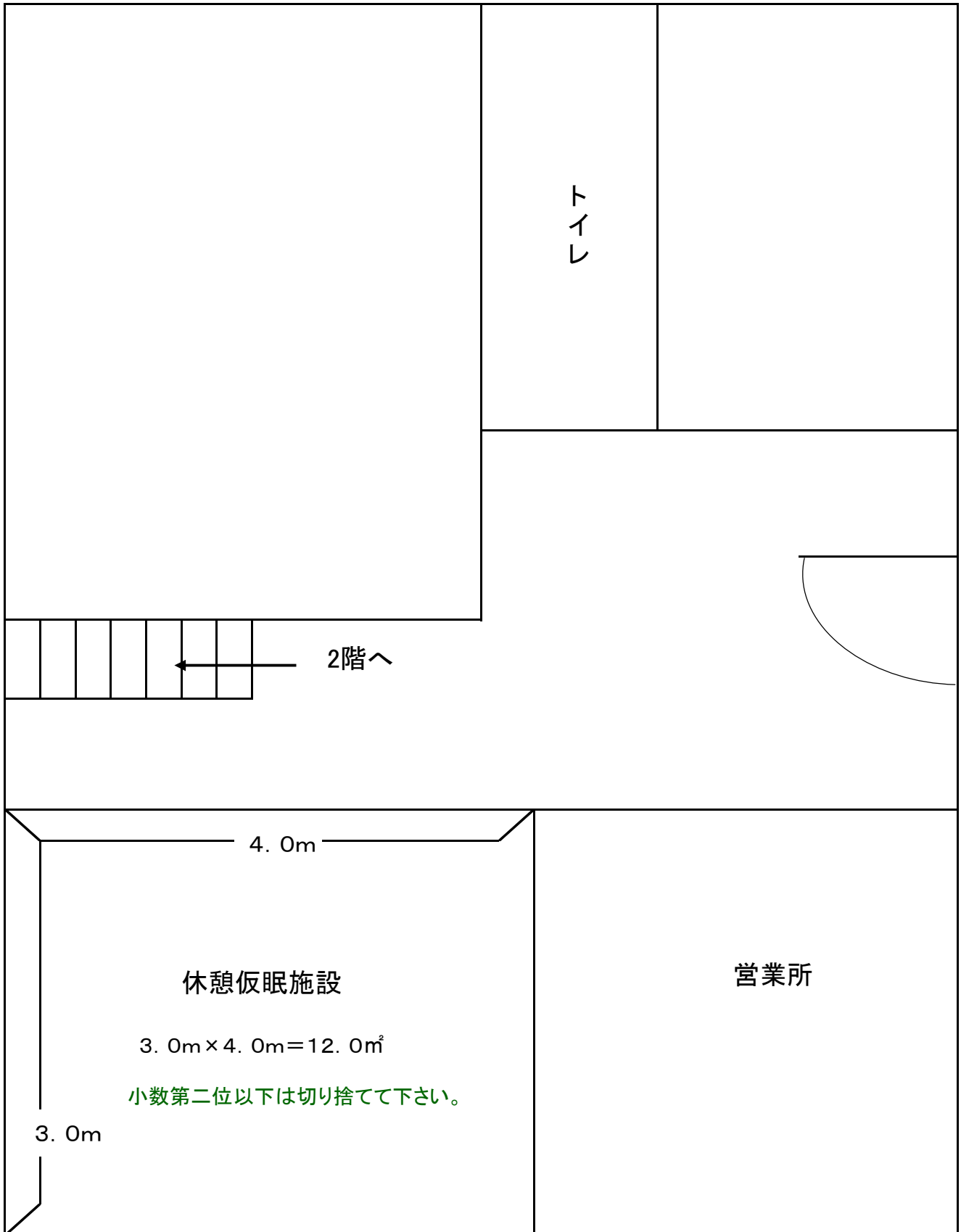

自動車車庫 平面図

4

車庫の出入口、前面道路の概要、清掃施設の位置を分かるように示して下さい。

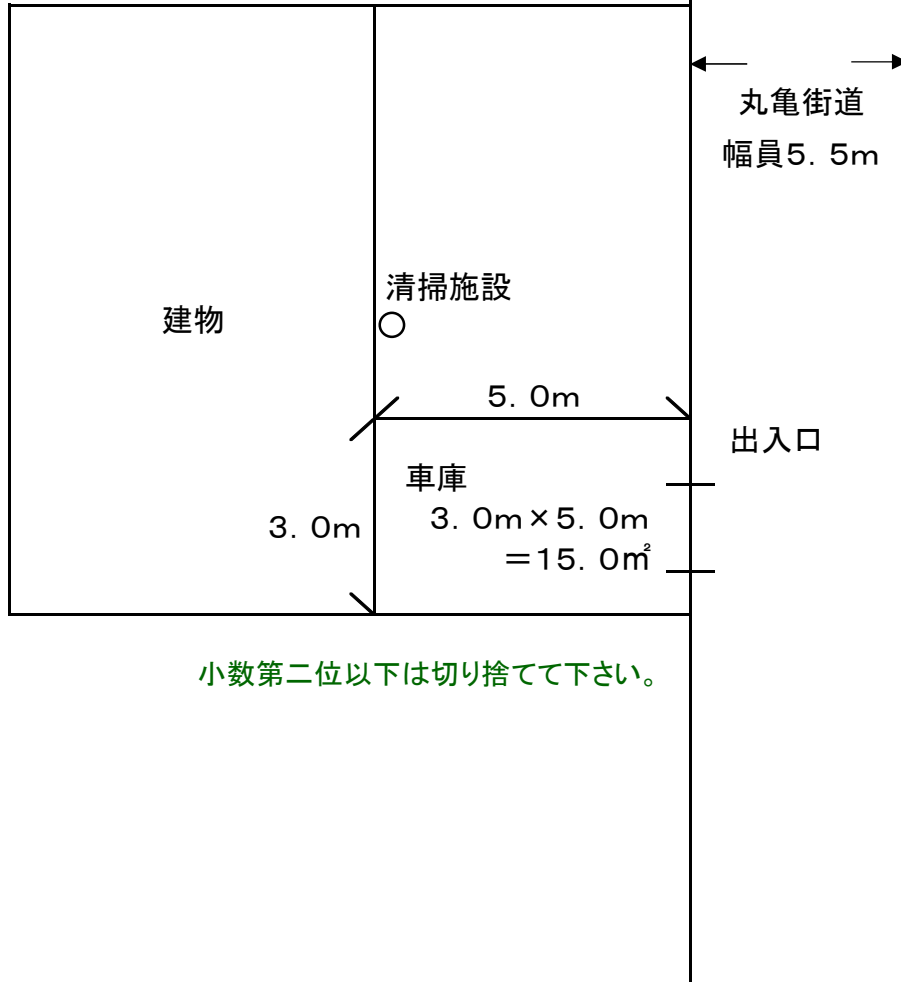

小数第二位以下は切り捨てして下さい。

車庫に関する確認書

営業所からの距離は直線距離をご記入ください。遠隔点呼を行う場合を除いて、2kmまででしたら設置できます。

申請書の営業所名に合わせて下さい。

車庫の位置	香川県高松市鬼無町佐藤20-1	
車庫の収容能力	15.0 m ²	
車庫の所属営業所名	(営業所名) 本社営業所	(営業所からの距離) 700 m
休憩仮眠施設の位置	香川県高松市サンポート3番33号	
車庫 概要	所有借入の別	自己所有 ・ 借入(貸借期間 1年) ・ 無期限)
	自動車点検基準第6条表に定める点検整備のための器具工具の備付	有 ・ 無()
	清掃施設 <small>清掃施設の写真が必要です。</small>	有 ・ 無()
	交通安全上の支障の有無	有 ・ 無
	車庫の前面道路の幅員	6m以上 ・ 6m未満(幅員証明を添付)

上記のとおり相違ないことを確認します。

令和 ○年 ○月 ○○日

氏名又は名称 ○○運輸株式会社

代表者名 運輸 太郎

道路幅員証明願

令和 ○年 ○月 ○日

(道路管理者等) 車庫のある市町村もしくは県の
道路管理者に証明を申請して下さい。

高松市長 殿 申請者 住所 ○○運輸株式会社

氏名 運輸 太郎

下記事項について四国運輸局へ提出する必要があるので証明願います。

記

自動車車庫の位置	香川県高松市鬼無町佐藤20-1	
出入路	路線名	丸亀街道
	区間	前面道路
道路の幅員	5.5m	
車両制限令第5条又は第6条に定める道路の区分（該当する道路を○で囲むこと）		
市街区域内の道路	一般市街地道路	通常の道路 （第5条第2項） <input checked="" type="checkbox"/>
		市街区域内極少指定道路又は 一方通行とされている道路 （第5条第1項） <input type="checkbox"/>
	歩行者が多くて歩 道のない駅前、繁 華街道路	通常の道路 （第5条第3項後段） <input type="checkbox"/>
		市街区域内極少指定道路又は 一方通行とされている道路 （第5条第3項前段） <input type="checkbox"/>
市街区域外の道路	通常の道路 （第6条第2項） <input type="checkbox"/>	
	一方通行とされている道路又はその道路におおむね 300メートル以内の区間ごとに待避所のある道路 （第6条第1項） <input type="checkbox"/>	
	市街区域外極少指定道路 （第6条第1項） <input type="checkbox"/>	

上記のとおり証明する。

令和 年 月 日

(道路管理者等)

四国運輸局長 殿

宣 誓 書

旅客自動車運送事業者が事業用自動車の運行により生じた旅客その他の者の生命、身体又は財産の損害を賠償するために講じておくべき措置の基準を定める告示(平成17年国土交通省告示第503号)で定める基準に適合する任意保険又は共済に計画車両の全てが加入する計画であることを宣誓いたします。

令和 ○年 ○月 ○○日

氏名又は名称 ○○運輸株式会社

代表者名 運輸 太郎

四国運輸局長 殿

宣 誓 書

道路運送法第7条各号及び法人タクシーの許可申請事案及び事業計画変更認可申請事案等の処理方針について(平成18年9月28日四運自公第30号)の記の2(10)②に規定されている各号には該当しないことを宣誓いたします。

令和 ○年 ○月 ○○日

申請者が法人の場合、役員全員の宣誓書が必要となりますので、法人登記簿謄本に登記されている役員全ての宣誓書をご提出下さい。

住所は会社の住所ではなく、住民票の住所を記入してください。

住 所 香川県高松市松島町1丁目17-33

氏 名 運輸 太郎

※申請者が法人の場合、法人の役員全員の宣誓書が必要となります。

令和 ○ 年 ○ 月 ○○ 日

運行管理者(運行管理責任者) 就任承諾書

個人の場合は屋号ではなく個人名を記入
して下さい。(又は、屋号+個人名を記入)

申請者 ○○運輸株式会社 が四国運輸局に提出した一般乗用旅客自動車運送事業の
経営許可申請が許可になったときは、その運行管理者(運行管理責任者)として就任することを承
諾致します。

住所は会社の住所ではなく、住民票の住所を
記入して下さい。

住 所 香川県高松市鬼無町佐藤20-1

氏 名 交通 守

添付書類

- ・一般乗用旅客自動車運送事業の運行管理者資格者証(写)
- [配置する事業用自動車の数が5両以上の場合]

令和 ○ 年 ○ 月 ○○ 日

整備管理者(整備管理責任者) 就任承諾書

個人の場合は屋号ではなく個人名を記入
して下さい。(又は、屋号+個人名を記入)

申請者 ○○運輸株式会社 が四国運輸局に提出した一般乗用旅客自動車運送事業の
経営許可申請が許可になったときは、その整備管理者(整備管理責任者)として就任することを承
諾致します。

住所は会社の住所ではなく、住民票の住所を
記入して下さい。

住 所 **香川県高松市松島町1丁目17-33**

氏 名 **運輸 太郎**

添付書類

・整備管理者の資格を証する書面(写)

[配置する事業用自動車の数が5両以上の場合]

令和 ○ 年 ○ 月 ○○ 日

指導主任者 就任承諾書

個人の場合は屋号ではなく個人名を記入
して下さい。(又は、屋号+個人名を記入)

申請者 ○○運輸株式会社 が四国運輸局に提出した一般乗用旅客自動車運送事業の
経営許可申請が許可になったときは、その指導主任者として就任することを承諾致します。

住所は会社の住所ではなく、住民票の住所を
記入して下さい。

住 所 香川県高松市鬼無町佐藤20-1

氏 名 交通 守

令和〇年〇月〇〇日

運転者 就任承諾書

個人の場合は屋号ではなく個人名を記入
して下さい。(又は、屋号+個人名を記入)

申請者 〇〇運輸株式会社 が四国運輸局に提出した一般乗用旅客自動車運送事業の
経営許可申請が許可になったときは、その運転者として就任することを承諾致します。

氏名	住所	免許種別	現職(勤務先)
運輸 太郎	香川県高松市松島町1丁目17-33	普二	〇〇運輸株式会社
<div style="border: 2px solid red; padding: 5px; width: fit-content; margin: auto;"> <p>運転者に就任される方の運転免許証 のコピーを提出して下さい。</p> </div>			
<div style="border: 2px solid red; padding: 5px; width: fit-content; margin: auto;"> <p>運転者に就任される方で、介護福祉士 や訪問介護員などの資格を有している 場合、コピーを提出して下さい。</p> </div>			

- (注)
- 1 日々雇い入れられる者、2月以内の期間を定めて使用される者等は運転者から除外すること。
 - 2 現職は詳細に記載すること。
 - 3 運転者(採用予定含む)の運転免許証のコピーを別紙に添付すること。

様式例

役員名簿

氏名	役職	生年月日	住所	常勤・非常勤の別 (一般乗用旅客自動車運送事業)	備考
運輸 太郎	代表取締役	昭和45年1月1日	香川県高松市松島町1丁目17-33	常勤	
	法人登記簿謄本に登記されている役員 全てをご記入下さい。				1名以上が常勤である必要があります。
	役員として登記されている方の履歴書を 提出して下さい。				

※「常勤・非常勤の別」欄について、一般乗用旅客自動車運送事業に常勤する役員である場合は、「常勤」、常勤しない役員であれば「非常勤」、いずれかを記入して下さい。