



宿泊旅行統計調査の集計結果について (2023年12月：四国運輸局管内分)

観光庁「宿泊旅行統計調査」の2023年12月（第2次速報値）が公表されたことを受け、四国運輸局管内（徳島県・香川県・愛媛県・高知県）分について、以下のとおり取りまとめました。

2023年12月の四国における延べ宿泊者数は

- ・全体は1,127千人泊、2019年同月比+6.6%（2022年同月比+6.2%）でした。
- ・外国人延べ宿泊者数は87,520人泊、2019年同月比+17.4%（2022年同月比+312.6%）でした。
- ・日本人延べ宿泊者数は1,039千人泊、2019年同月比+5.7%（2022年同月比-0.1%）でした。

客室稼働率は

- ・四国全体で48.7%、2019年同月との差は-0.2ポイント（2022年同月差-2.1ポイント）でした。

1. 延べ宿泊者数

四国における延べ宿泊者（全体及び外国人）の推移

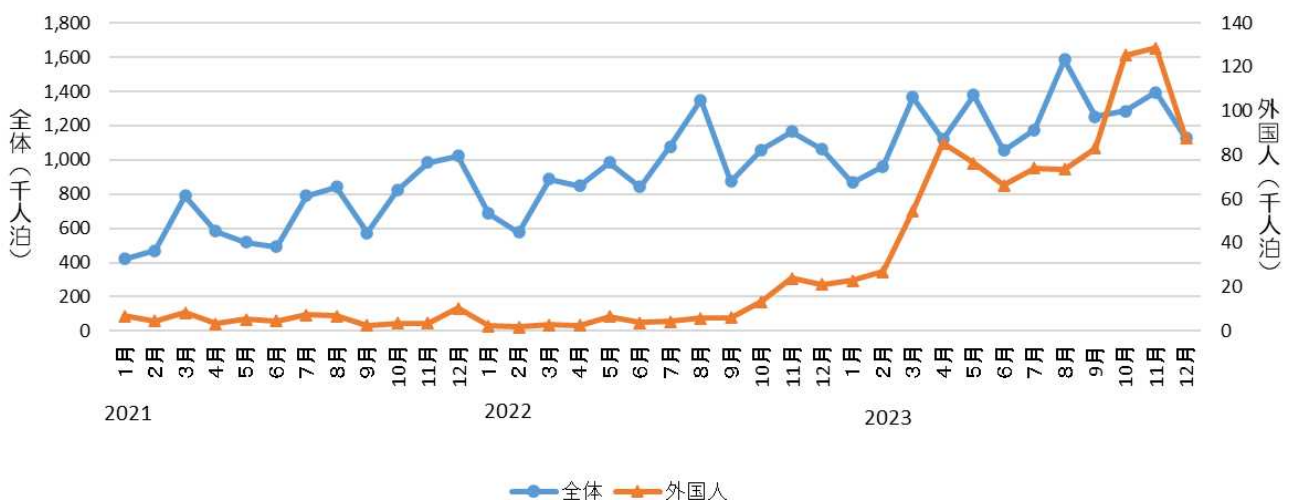

【全 体】

| | 全国 | 四国 | 徳島県 | 香川県 | 愛媛県 | 高知県 |
|---------------|--------|-------|-------|-------|------|-------|
| 2023年12月（千人泊） | 50,735 | 1,127 | 171 | 335 | 363 | 257 |
| 2019年同月比（％） | +7.6 | +6.6 | -7.5 | -1.4 | +8.2 | +30.9 |
| 2022年同月比（％） | +7.8 | +6.2 | +13.5 | +12.8 | -6.0 | +13.4 |

【外国人】

| | 全国 | 四国 | 徳島県 | 香川県 | 愛媛県 | 高知県 |
|--------------|------------|--------|-------|--------|--------|--------|
| 2023年12月（人泊） | 12,302,500 | 87,520 | 8,490 | 45,690 | 23,800 | 9,540 |
| 2019年同月比（％） | +34.0 | +17.4 | -17.4 | +7.1 | +57.5 | +46.5 |
| 2022年同月比（％） | +109.3 | +312.6 | +97.0 | +409.9 | +298.7 | +386.7 |

【日本人】

| | 全国 | 四国 | 徳島県 | 香川県 | 愛媛県 | 高知県 |
|---------------|--------|-------|-------|------|-------|-------|
| 2023年12月（千人泊） | 38,433 | 1,039 | 163 | 289 | 340 | 247 |
| 2019年同月比（％） | +1.3 | +5.7 | -6.9 | -2.7 | +5.9 | +30.3 |
| 2022年同月比（％） | -6.7 | -0.1 | +11.1 | +0.5 | -10.8 | +10.1 |

2. 客室稼働率

| | 全国 | 四国 | 徳島県 | 香川県 | 愛媛県 | 高知県 |
|----------------|------|------|------|------|------|------|
| 2023年12月（％） | 57.5 | 48.7 | 49.6 | 46.7 | 52.4 | 45.9 |
| 2019年同月差（ポイント） | -1.2 | -0.2 | +4.4 | -4.2 | +0.4 | +1.0 |
| 2022年同月差（ポイント） | +2.6 | -2.1 | +9.3 | -5.9 | -3.2 | -2.5 |

【お問い合わせ先】

四国運輸局観光部観光企画課 担当：横田・西岡
TEL：087-802-6735（直通）

1. 延べ宿泊者数(月別)

2023年12月の四国管内の延べ宿泊者数は、112.7万人泊であり、2019年同月比+6.6%、2022年同月比は+6.2%であった。
 県別でみると2019年同月比は、徳島県-7.5%、香川県-1.4%、愛媛県+8.2%、高知県+30.9%であった。
 2023年の1月から12月までの四国の全体延べ宿泊者数の総数は1456.8万人であり、2019年同期比で+0.4%まで回復している。

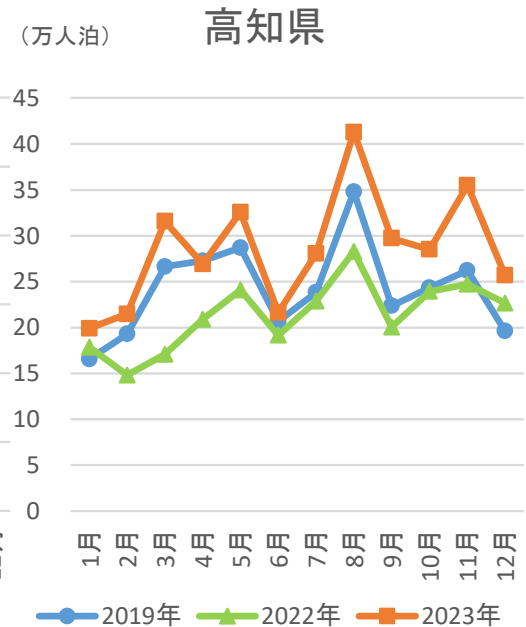
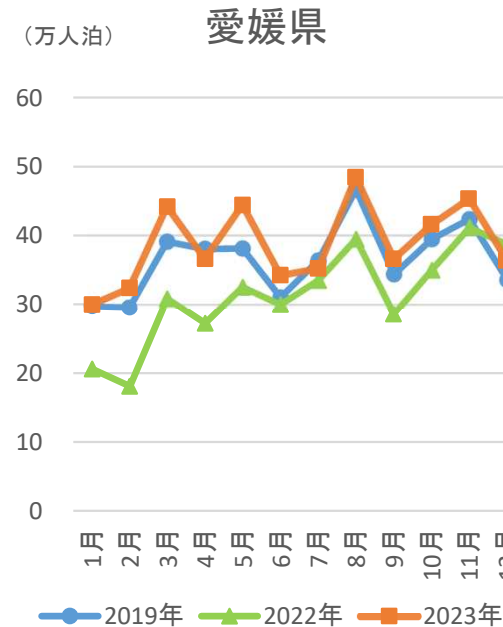
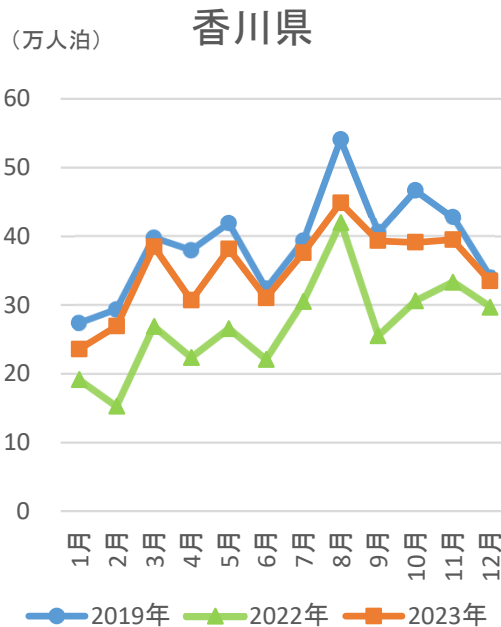
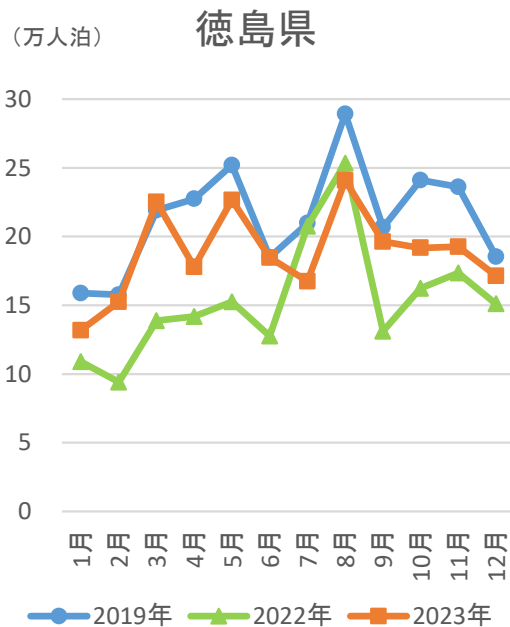
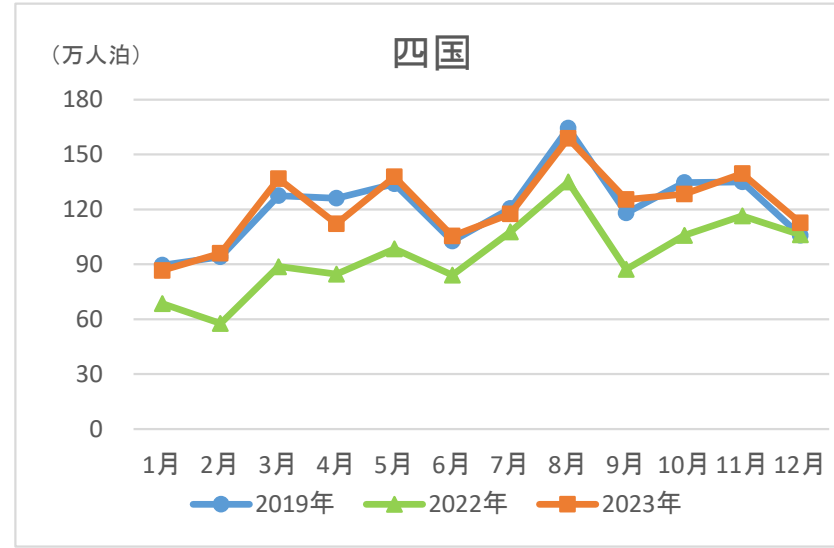
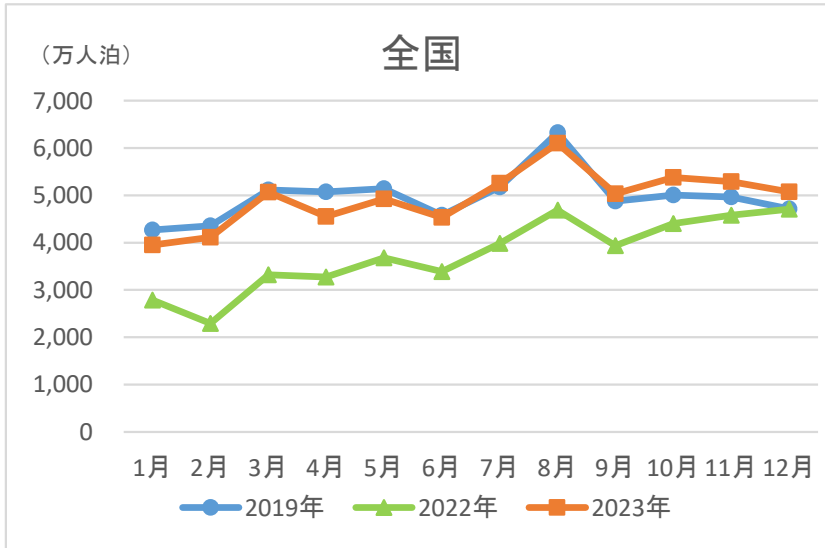

2. 外国人延べ宿泊者数(月別)

2023年12月の四国管内の外国人延べ宿泊者数は、8.8万人であり、2019年同月比+17.4%、2022年同月比+312.6%であった。県別でみると、2019年同月比は徳島県-17.4%、香川県+7.1%、愛媛県+57.5%、高知県+46.5%であった。2023年1月から12月までの外国人延べ宿泊者数の総数は90.4万人であり、2019年同期比で74.3%の回復となっている。

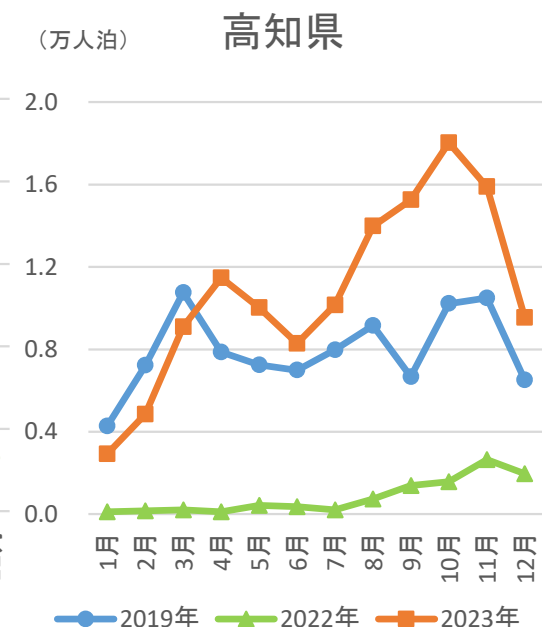
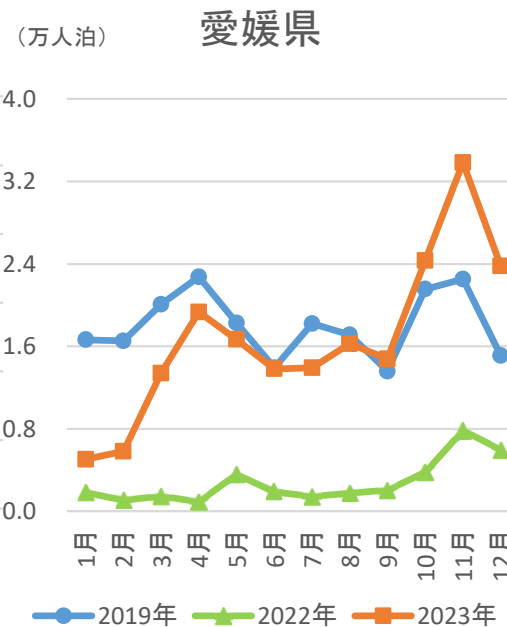
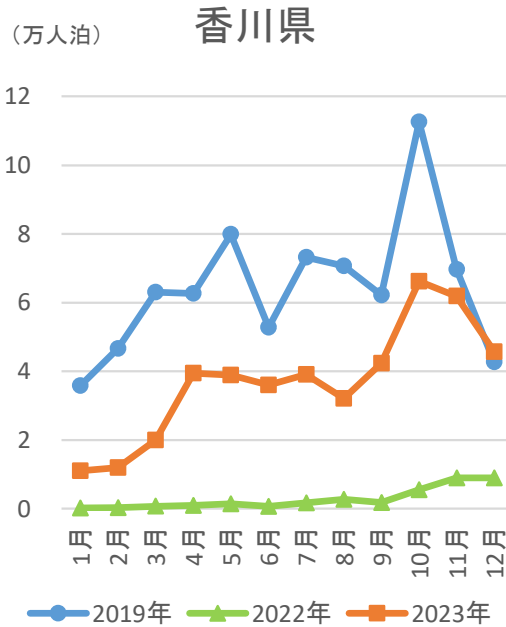
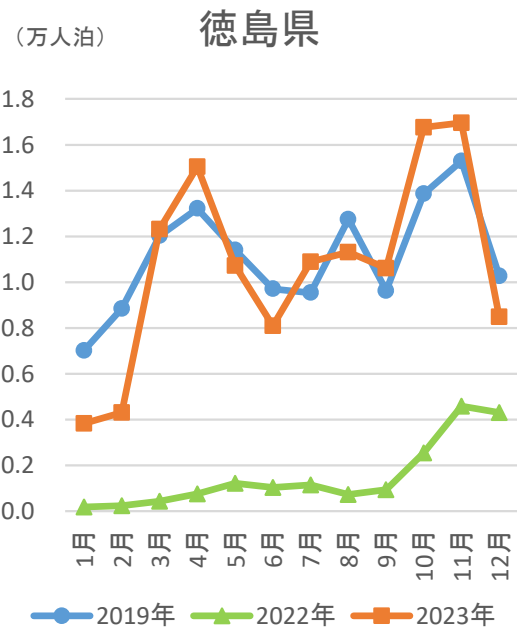
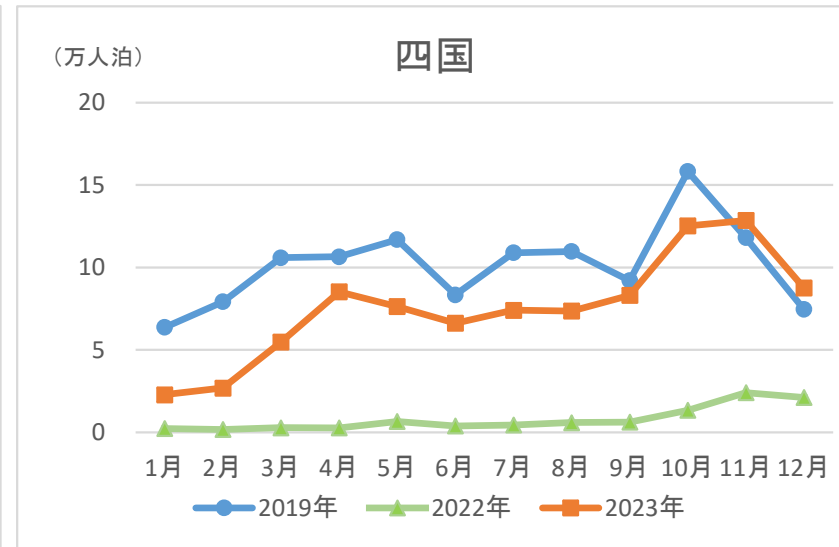
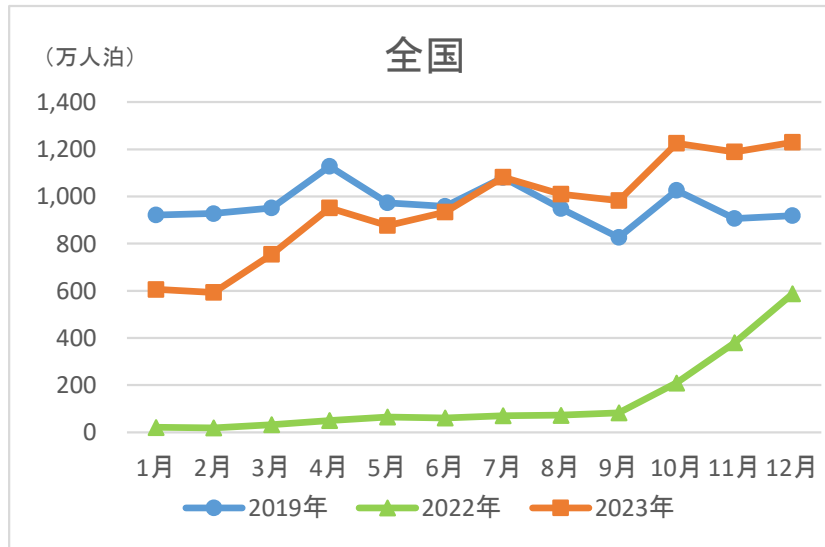

(人泊)

| 県別 | 年別 | 1月 | 2月 | 3月 | 4月 | 5月 | 6月 | 7月 | 8月 | 9月 | 10月 | 11月 | 12月 | 計 |
|-----|---------|------------|------------|------------|------------|------------|------------|------------|------------|------------|------------|------------|------------|-------------|
| 徳島県 | 2019年 | 158,890 | 157,730 | 219,230 | 227,470 | 252,050 | 184,890 | 209,720 | 289,220 | 206,710 | 241,110 | 236,140 | 185,380 | 2,568,550 |
| | 2022年 | 108,920 | 94,070 | 138,820 | 141,740 | 152,550 | 127,610 | 207,450 | 253,270 | 131,040 | 162,290 | 173,470 | 151,000 | 1,842,230 |
| | 2023年 | 131,730 | 152,460 | 225,140 | 177,960 | 226,580 | 184,720 | 167,380 | 240,890 | 196,330 | 191,750 | 192,630 | 171,440 | 2,259,020 |
| | 対2019年比 | -17.1 | -3.3 | +2.7 | -21.8 | -10.1 | -0.1 | -20.2 | -16.7 | -5.0 | -20.5 | -18.4 | -7.5 | -12.1 |
| | 対2022年比 | +20.9 | +62.1 | +62.2 | +25.6 | +48.5 | +44.8 | -19.3 | -4.9 | +49.8 | +18.2 | +11.0 | +13.5 | +22.6 |
| 香川県 | 2019年 | 273,730 | 293,710 | 397,340 | 379,360 | 418,610 | 323,550 | 393,090 | 540,650 | 405,490 | 466,600 | 427,490 | 339,630 | 4,659,250 |
| | 2022年 | 191,730 | 152,950 | 268,980 | 223,780 | 265,670 | 220,920 | 305,250 | 419,560 | 255,500 | 306,120 | 333,270 | 296,660 | 3,240,390 |
| | 2023年 | 235,900 | 269,160 | 384,700 | 306,860 | 381,700 | 310,430 | 375,840 | 448,660 | 393,370 | 391,090 | 394,940 | 334,730 | 4,227,390 |
| | 対2019年比 | -13.8 | -8.4 | -3.2 | -19.1 | -8.8 | -4.1 | -4.4 | -17.0 | -3.0 | -16.2 | -7.6 | -1.4 | -9.3 |
| | 対2022年比 | +23.0 | +76.0 | +43.0 | +37.1 | +43.7 | +40.5 | +23.1 | +6.9 | +54.0 | +27.8 | +18.5 | +12.8 | +30.5 |
| 愛媛県 | 2019年 | 297,380 | 295,660 | 391,220 | 380,620 | 381,230 | 310,630 | 364,170 | 466,490 | 343,930 | 394,710 | 423,560 | 335,910 | 4,385,520 |
| | 2022年 | 206,130 | 181,090 | 308,820 | 272,470 | 325,530 | 300,160 | 335,320 | 394,960 | 285,910 | 350,220 | 411,320 | 386,810 | 3,758,730 |
| | 2023年 | 299,650 | 323,660 | 441,780 | 365,970 | 444,150 | 342,450 | 352,020 | 484,610 | 366,140 | 415,990 | 453,130 | 363,450 | 4,653,010 |
| | 対2019年比 | +0.8 | +9.5 | +12.9 | -3.8 | +16.5 | +10.2 | -3.3 | +3.9 | +6.5 | +5.4 | +7.0 | +8.2 | +6.1 |
| | 対2022年比 | +45.4 | +78.7 | +43.1 | +34.3 | +36.4 | +14.1 | +5.0 | +22.7 | +28.1 | +18.8 | +10.2 | -6.0 | +23.8 |
| 高知県 | 2019年 | 165,440 | 192,980 | 266,290 | 272,600 | 287,010 | 206,790 | 238,330 | 347,870 | 223,690 | 243,410 | 262,330 | 196,370 | 2,903,110 |
| | 2022年 | 178,450 | 148,040 | 170,790 | 208,750 | 240,960 | 191,620 | 228,780 | 282,730 | 200,550 | 239,410 | 247,320 | 226,690 | 2,564,090 |
| | 2023年 | 199,140 | 214,900 | 315,790 | 269,250 | 325,810 | 216,180 | 280,580 | 412,900 | 297,230 | 285,040 | 355,050 | 256,960 | 3,428,840 |
| | 対2019年比 | +20.4 | +11.4 | +18.6 | -1.2 | +13.5 | +4.5 | +17.7 | +18.7 | +32.9 | +17.1 | +35.3 | +30.9 | +18.1 |
| | 対2022年比 | +11.6 | +45.2 | +84.9 | +29.0 | +35.2 | +12.8 | +22.6 | +46.0 | +48.2 | +19.1 | +43.6 | +13.4 | +33.7 |
| 四国 | 2019年 | 895,450 | 940,090 | 1,274,080 | 1,260,060 | 1,338,890 | 1,025,860 | 1,205,310 | 1,644,230 | 1,179,830 | 1,345,830 | 1,349,520 | 1,057,290 | 14,516,430 |
| | 2022年 | 685,230 | 576,160 | 887,400 | 846,740 | 984,710 | 840,300 | 1,076,790 | 1,350,510 | 873,000 | 1,058,040 | 1,165,380 | 1,061,160 | 11,405,430 |
| | 2023年 | 866,420 | 960,180 | 1,367,410 | 1,120,040 | 1,378,250 | 1,053,780 | 1,175,830 | 1,587,060 | 1,253,080 | 1,283,880 | 1,395,750 | 1,126,590 | 14,568,250 |
| | 対2019年比 | -3.2 | +2.1 | +7.3 | -11.1 | +2.9 | +2.7 | -2.4 | -3.5 | +6.2 | -4.6 | +3.4 | +6.6 | +0.4 |
| | 対2022年比 | +26.4 | +66.7 | +54.1 | +32.3 | +40.0 | +25.4 | +9.2 | +17.5 | +43.5 | +21.3 | +19.8 | +6.2 | +27.7 |
| 全国 | 2019年 | 42,684,710 | 43,539,370 | 51,147,600 | 50,718,730 | 51,402,690 | 45,810,390 | 51,780,530 | 63,234,040 | 48,761,240 | 50,052,850 | 49,659,370 | 47,129,960 | 595,921,480 |
| | 2022年 | 27,854,050 | 22,945,280 | 33,184,610 | 32,756,190 | 36,803,900 | 33,895,370 | 39,848,870 | 46,868,180 | 39,343,280 | 44,062,790 | 45,811,090 | 47,084,840 | 450,458,460 |
| | 2023年 | 39,494,940 | 41,139,780 | 50,678,060 | 45,539,500 | 49,258,420 | 45,325,030 | 52,543,200 | 61,023,920 | 50,318,010 | 53,777,550 | 52,918,750 | 50,735,030 | 592,752,190 |
| | 対2019年比 | -7.5 | -5.5 | -0.9 | -10.2 | -4.2 | -1.1 | +1.5 | -3.5 | +3.2 | +7.4 | +6.6 | +7.6 | -0.5 |
| | 対2022年比 | +41.8 | +79.3 | +52.7 | +39.0 | +33.8 | +33.7 | +31.9 | +30.2 | +27.9 | +22.0 | +15.5 | +7.8 | +31.6 |

(人泊)

| 県別 | 年別 | 1月 | 2月 | 3月 | 4月 | 5月 | 6月 | 7月 | 8月 | 9月 | 10月 | 11月 | 12月 | 計 |
|-----|---------|-----------|-----------|-----------|------------|-----------|-----------|------------|------------|-----------|------------|------------|------------|-------------|
| 徳島県 | 2019年 | 7,010 | 8,850 | 12,030 | 13,220 | 11,410 | 9,710 | 9,540 | 12,750 | 9,630 | 13,860 | 15,290 | 10,280 | 133,560 |
| | 2022年 | 180 | 240 | 430 | 760 | 1,210 | 1,040 | 1,140 | 730 | 940 | 2,550 | 4,590 | 4,310 | 18,140 |
| | 2023年 | 3,830 | 4,310 | 12,320 | 15,040 | 10,720 | 8,100 | 10,890 | 11,310 | 10,610 | 16,760 | 16,960 | 8,490 | 129,340 |
| | 対2019年比 | -45.4 | -51.3 | +2.4 | +13.8 | -6.0 | -16.6 | +14.2 | -11.3 | +10.2 | +20.9 | +10.9 | -17.4 | -3.2 |
| | 対2022年比 | +2027.8 | +1695.8 | +2765.1 | +1878.9 | +786.0 | +678.8 | +855.3 | +1449.3 | +1028.7 | +557.3 | +269.5 | +97.0 | +613.0 |
| 香川県 | 2019年 | 35,810 | 46,660 | 63,030 | 62,640 | 79,840 | 52,760 | 73,180 | 70,660 | 62,200 | 112,630 | 69,630 | 42,670 | 771,730 |
| | 2022年 | 220 | 300 | 720 | 940 | 1,390 | 650 | 1,660 | 2,720 | 1,820 | 5,560 | 8,990 | 8,960 | 33,930 |
| | 2023年 | 11,060 | 11,920 | 19,970 | 39,440 | 38,890 | 35,990 | 39,080 | 32,080 | 42,340 | 66,150 | 61,860 | 45,690 | 444,470 |
| | 対2019年比 | -69.1 | -74.5 | -68.3 | -37.0 | -51.3 | -31.8 | -46.6 | -54.6 | -31.9 | -41.3 | -11.2 | +7.1 | -42.4 |
| | 対2022年比 | +4927.3 | +3873.3 | +2673.6 | +4095.7 | +2697.8 | +5436.9 | +2254.2 | +1079.4 | +2226.4 | +1089.7 | +588.1 | +409.9 | +1210.0 |
| 愛媛県 | 2019年 | 16,640 | 16,540 | 20,080 | 22,730 | 18,280 | 13,910 | 18,200 | 17,120 | 13,590 | 21,550 | 22,520 | 15,110 | 216,270 |
| | 2022年 | 1,790 | 1,050 | 1,460 | 900 | 3,570 | 1,880 | 1,420 | 1,740 | 2,050 | 3,750 | 7,840 | 5,970 | 33,420 |
| | 2023年 | 5,020 | 5,800 | 13,390 | 19,330 | 16,670 | 13,810 | 13,930 | 16,260 | 14,800 | 24,310 | 33,840 | 23,800 | 200,950 |
| | 対2019年比 | -69.8 | -64.9 | -33.3 | -15.0 | -8.8 | -0.7 | -23.5 | -5.0 | +8.9 | +12.8 | +50.3 | +57.5 | -7.1 |
| | 対2022年比 | +180.4 | +452.4 | +817.1 | +2047.8 | +366.9 | +634.6 | +881.0 | +834.5 | +622.0 | +548.3 | +331.6 | +298.7 | +501.3 |
| 高知県 | 2019年 | 4,270 | 7,220 | 10,750 | 7,870 | 7,250 | 6,990 | 7,980 | 9,150 | 6,670 | 10,220 | 10,490 | 6,510 | 95,360 |
| | 2022年 | 110 | 160 | 210 | 110 | 420 | 370 | 210 | 730 | 1,390 | 1,570 | 2,640 | 1,960 | 9,890 |
| | 2023年 | 2,930 | 4,850 | 9,090 | 11,470 | 10,030 | 8,280 | 10,150 | 13,980 | 15,250 | 18,020 | 15,890 | 9,540 | 129,480 |
| | 対2019年比 | -31.4 | -32.8 | -15.4 | +45.7 | +38.3 | +18.5 | +27.2 | +52.8 | +128.6 | +76.3 | +51.5 | +46.5 | +35.8 |
| | 対2022年比 | +2563.6 | +2931.3 | +4228.6 | +10327.3 | +2288.1 | +2137.8 | +4733.3 | +1815.1 | +997.1 | +1047.8 | +501.9 | +386.7 | +1209.2 |
| 四国 | 2019年 | 63,730 | 79,270 | 105,890 | 106,470 | 116,780 | 83,360 | 108,900 | 109,680 | 92,090 | 158,260 | 117,930 | 74,560 | 1,216,920 |
| | 2022年 | 2,290 | 1,760 | 2,820 | 2,710 | 6,600 | 3,950 | 4,430 | 5,920 | 6,210 | 13,430 | 24,070 | 21,210 | 95,380 |
| | 2023年 | 22,840 | 26,890 | 54,770 | 85,280 | 76,310 | 66,180 | 74,050 | 73,620 | 83,000 | 125,240 | 128,550 | 87,520 | 904,240 |
| | 対2019年比 | -64.2 | -66.1 | -48.3 | -19.9 | -34.7 | -20.6 | -32.0 | -32.9 | -9.9 | -20.9 | +9.0 | +17.4 | -25.7 |
| | 対2022年比 | +897.4 | +1427.8 | +1842.2 | +3046.9 | +1056.2 | +1575.4 | +1571.6 | +1143.6 | +1236.6 | +832.5 | +434.1 | +312.6 | +848.0 |
| 全国 | 2019年 | 9,208,780 | 9,276,270 | 9,515,070 | 11,284,480 | 9,727,570 | 9,586,990 | 10,801,410 | 9,486,460 | 8,260,400 | 10,262,020 | 9,064,070 | 9,182,820 | 115,656,350 |
| | 2022年 | 206,180 | 193,450 | 324,860 | 503,650 | 652,540 | 604,320 | 704,720 | 722,860 | 825,770 | 2,094,110 | 3,793,160 | 5,877,300 | 16,502,920 |
| | 2023年 | 6,058,130 | 5,929,850 | 7,547,120 | 9,519,560 | 8,765,940 | 9,339,670 | 10,814,130 | 10,095,050 | 9,819,470 | 12,258,920 | 11,885,770 | 12,302,500 | 114,336,110 |
| | 対2019年比 | -34.2 | -36.1 | -20.7 | -15.6 | -9.9 | -2.6 | +0.1 | +6.4 | +18.9 | +19.5 | +31.1 | +34.0 | -1.1 |
| | 対2022年比 | +2838.3 | +2965.3 | +2223.2 | +1790.1 | +1243.4 | +1445.5 | +1434.5 | +1296.5 | +1089.1 | +485.4 | +213.3 | +109.3 | +592.8 |

(人泊)

| 県別 | 年別 | 1月 | 2月 | 3月 | 4月 | 5月 | 6月 | 7月 | 8月 | 9月 | 10月 | 11月 | 12月 | 計 |
|-----|---------|------------|------------|------------|------------|------------|------------|------------|------------|------------|------------|------------|------------|-------------|
| 徳島県 | 2019年 | 151,880 | 148,880 | 207,200 | 214,250 | 240,640 | 175,180 | 200,180 | 276,470 | 197,080 | 227,250 | 220,850 | 175,100 | 2,434,990 |
| | 2022年 | 108,740 | 93,830 | 138,390 | 140,980 | 151,340 | 126,570 | 206,310 | 252,540 | 130,100 | 159,740 | 168,880 | 146,690 | 1,824,090 |
| | 2023年 | 127,900 | 148,150 | 212,820 | 162,920 | 215,860 | 176,620 | 156,490 | 229,580 | 185,720 | 174,990 | 175,670 | 162,950 | 2,129,680 |
| | 対2019年比 | -15.8 | -0.5 | +2.7 | -24.0 | -10.3 | +0.8 | -21.8 | -17.0 | -5.8 | -23.0 | -20.5 | -6.9 | -12.5 |
| | 対2022年比 | +17.6 | +57.9 | +53.8 | +15.6 | +42.6 | +39.5 | -24.1 | -9.1 | +42.8 | +9.5 | +4.0 | +11.1 | +16.8 |
| 香川県 | 2019年 | 237,920 | 247,050 | 334,310 | 316,720 | 338,770 | 270,790 | 319,910 | 469,990 | 343,290 | 353,970 | 357,860 | 296,960 | 3,887,520 |
| | 2022年 | 191,510 | 152,650 | 268,260 | 222,840 | 264,280 | 220,270 | 303,590 | 416,840 | 253,680 | 300,560 | 324,280 | 287,700 | 3,206,460 |
| | 2023年 | 224,840 | 257,240 | 364,730 | 267,420 | 342,810 | 274,440 | 336,760 | 416,580 | 351,030 | 324,940 | 333,080 | 289,040 | 3,782,920 |
| | 対2019年比 | -5.5 | +4.1 | +9.1 | -15.6 | +1.2 | +1.3 | +5.3 | -11.4 | +2.3 | -8.2 | -6.9 | -2.7 | -2.7 |
| | 対2022年比 | +17.4 | +68.5 | +36.0 | +20.0 | +29.7 | +24.6 | +10.9 | -0.1 | +38.4 | +8.1 | +2.7 | +0.5 | +18.0 |
| 愛媛県 | 2019年 | 280,740 | 279,120 | 371,140 | 357,890 | 362,950 | 296,720 | 345,970 | 449,370 | 330,340 | 373,160 | 401,040 | 320,800 | 4,169,250 |
| | 2022年 | 204,340 | 180,040 | 307,360 | 271,570 | 321,960 | 298,280 | 333,900 | 393,220 | 283,860 | 346,470 | 403,480 | 380,840 | 3,725,310 |
| | 2023年 | 294,630 | 317,860 | 428,390 | 346,640 | 427,480 | 328,640 | 338,090 | 468,350 | 351,340 | 391,680 | 419,290 | 339,650 | 4,452,060 |
| | 対2019年比 | +4.9 | +13.9 | +15.4 | -3.1 | +17.8 | +10.8 | -2.3 | +4.2 | +6.4 | +5.0 | +4.6 | +5.9 | +6.8 |
| | 対2022年比 | +44.2 | +76.5 | +39.4 | +27.6 | +32.8 | +10.2 | +1.3 | +19.1 | +23.8 | +13.0 | +3.9 | -10.8 | +19.5 |
| 高知県 | 2019年 | 161,170 | 185,760 | 255,540 | 264,730 | 279,760 | 199,800 | 230,350 | 338,720 | 217,020 | 233,190 | 251,840 | 189,860 | 2,807,750 |
| | 2022年 | 178,340 | 147,880 | 170,580 | 208,640 | 240,540 | 191,250 | 228,570 | 282,000 | 199,160 | 237,840 | 244,680 | 224,730 | 2,554,200 |
| | 2023年 | 196,210 | 210,050 | 306,700 | 257,780 | 315,780 | 207,900 | 270,430 | 398,920 | 281,980 | 267,020 | 339,160 | 247,420 | 3,299,360 |
| | 対2019年比 | +21.7 | +13.1 | +20.0 | -2.6 | +12.9 | +4.1 | +17.4 | +17.8 | +29.9 | +14.5 | +34.7 | +30.3 | +17.5 |
| | 対2022年比 | +10.0 | +42.0 | +79.8 | +23.6 | +31.3 | +8.7 | +18.3 | +41.5 | +41.6 | +12.3 | +38.6 | +10.1 | +29.2 |
| 四国 | 2019年 | 831,720 | 860,820 | 1,168,190 | 1,153,590 | 1,222,110 | 942,500 | 1,096,410 | 1,534,550 | 1,087,740 | 1,187,570 | 1,231,590 | 982,730 | 13,299,510 |
| | 2022年 | 682,940 | 574,400 | 884,580 | 844,030 | 978,110 | 836,350 | 1,072,360 | 1,344,590 | 866,790 | 1,044,610 | 1,141,310 | 1,039,950 | 11,310,050 |
| | 2023年 | 843,580 | 933,290 | 1,312,640 | 1,034,760 | 1,301,940 | 987,600 | 1,101,780 | 1,513,440 | 1,170,080 | 1,158,640 | 1,267,200 | 1,039,070 | 13,664,010 |
| | 対2019年比 | +1.4 | +8.4 | +12.4 | -10.3 | +6.5 | +4.8 | +0.5 | -1.4 | +7.6 | -2.4 | +2.9 | +5.7 | +2.7 |
| | 対2022年比 | +23.5 | +62.5 | +48.4 | +22.6 | +33.1 | +18.1 | +2.7 | +12.6 | +35.0 | +10.9 | +11.0 | -0.1 | +20.8 |
| 全国 | 2019年 | 33,475,930 | 34,263,100 | 41,632,530 | 39,434,250 | 41,675,120 | 36,223,400 | 40,979,120 | 53,747,580 | 40,500,840 | 39,790,830 | 40,595,300 | 37,947,140 | 480,265,130 |
| | 2022年 | 27,647,870 | 22,751,830 | 32,859,750 | 32,252,540 | 36,151,360 | 33,291,050 | 39,144,150 | 46,145,320 | 38,517,510 | 41,968,680 | 42,017,930 | 41,207,540 | 433,955,540 |
| | 2023年 | 33,436,810 | 35,209,930 | 43,130,940 | 36,019,940 | 40,492,480 | 35,985,360 | 41,729,070 | 50,928,870 | 40,498,540 | 41,518,630 | 41,032,980 | 38,432,530 | 478,416,080 |
| | 対2019年比 | -0.1 | +2.8 | +3.6 | -8.7 | -2.8 | -0.7 | +1.8 | -5.2 | -0.0 | +4.3 | +1.1 | +1.3 | -0.4 |
| | 対2022年比 | +20.9 | +54.8 | +31.3 | +11.7 | +12.0 | +8.1 | +6.6 | +10.4 | +5.1 | -1.1 | -2.3 | -6.7 | +10.2 |

(単位は%。なお、対2019年差・対2022年差の単位はポイント)

| 県別 | 年別 | 1月 | 2月 | 3月 | 4月 | 5月 | 6月 | 7月 | 8月 | 9月 | 10月 | 11月 | 12月 | 計 |
|-----|---------|-------|-------|-------|-------|-------|-------|-------|-------|-------|------|------|------|-------|
| 徳島県 | 2019年 | 42.5 | 46.8 | 54.3 | 55.6 | 57.9 | 48.0 | 49.3 | 58.7 | 51.3 | 56.2 | 57.3 | 45.2 | 52.0 |
| | 2022年 | 33.6 | 34.0 | 40.7 | 43.9 | 44.0 | 37.1 | 55.3 | 57.2 | 42.0 | 45.6 | 50.4 | 40.3 | 45.5 |
| | 2023年 | 38.4 | 51.2 | 58.6 | 54.3 | 59.3 | 54.2 | 47.0 | 60.2 | 56.6 | 52.3 | 58.1 | 49.6 | 53.4 |
| | 対2019年差 | -4.1 | +4.4 | +4.3 | -1.3 | +1.4 | +6.2 | -2.3 | +1.5 | +5.3 | -3.9 | +0.8 | +4.4 | +1.4 |
| | 対2022年差 | +4.8 | +17.2 | +17.9 | +10.4 | +15.3 | +17.1 | -8.3 | +3.0 | +14.6 | +6.7 | +7.7 | +9.3 | +7.9 |
| 香川県 | 2019年 | 44.7 | 53.0 | 58.9 | 60.2 | 62.4 | 53.4 | 59.7 | 70.6 | 61.5 | 68.7 | 64.6 | 50.9 | 59.3 |
| | 2022年 | 31.9 | 31.4 | 42.0 | 42.8 | 46.5 | 43.8 | 48.9 | 59.3 | 43.4 | 54.1 | 59.8 | 52.6 | 46.3 |
| | 2023年 | 39.3 | 48.2 | 56.2 | 50.4 | 54.8 | 50.0 | 53.7 | 62.0 | 57.1 | 61.4 | 62.9 | 46.7 | 53.6 |
| | 対2019年差 | -5.4 | -4.8 | -2.7 | -9.8 | -7.6 | -3.4 | -6.0 | -8.6 | -4.4 | -7.3 | -1.7 | -4.2 | -5.7 |
| | 対2022年差 | +7.4 | +16.8 | +14.2 | +7.6 | +8.3 | +6.2 | +4.8 | +2.7 | +13.7 | +7.3 | +3.1 | -5.9 | +7.3 |
| 愛媛県 | 2019年 | 47.4 | 52.3 | 60.6 | 58.3 | 56.3 | 50.6 | 54.2 | 60.3 | 54.0 | 59.9 | 66.4 | 52.0 | 56.1 |
| | 2022年 | 31.3 | 32.1 | 45.9 | 42.8 | 45.6 | 48.0 | 50.6 | 52.6 | 47.6 | 53.8 | 60.5 | 55.6 | 47.3 |
| | 2023年 | 45.9 | 52.4 | 62.4 | 55.8 | 59.9 | 53.6 | 50.9 | 60.6 | 57.2 | 60.7 | 69.2 | 52.4 | 56.8 |
| | 対2019年差 | -1.5 | +0.1 | +1.8 | -2.5 | +3.6 | +3.0 | -3.3 | +0.3 | +3.2 | +0.8 | +2.8 | +0.4 | +0.7 |
| | 対2022年差 | +14.6 | +20.3 | +16.5 | +13.0 | +14.3 | +5.6 | +0.3 | +8.0 | +9.6 | +6.9 | +8.7 | -3.2 | +9.5 |
| 高知県 | 2019年 | 37.8 | 47.9 | 52.3 | 54.9 | 55.9 | 46.7 | 48.9 | 60.4 | 49.6 | 54.4 | 59.0 | 44.9 | 51.1 |
| | 2022年 | 39.2 | 37.6 | 42.3 | 45.6 | 50.3 | 44.7 | 47.0 | 54.3 | 46.0 | 52.7 | 57.5 | 48.4 | 47.1 |
| | 2023年 | 39.3 | 48.3 | 55.1 | 49.7 | 58.2 | 48.6 | 52.7 | 59.6 | 54.0 | 54.8 | 62.5 | 45.9 | 52.5 |
| | 対2019年差 | +1.5 | +0.4 | +2.8 | -5.2 | +2.3 | +1.9 | +3.8 | -0.8 | +4.4 | +0.4 | +3.5 | +1.0 | +1.4 |
| | 対2022年差 | +0.1 | +10.7 | +12.8 | +4.1 | +7.9 | +3.9 | +5.7 | +5.3 | +8.0 | +2.1 | +5.0 | -2.5 | +5.4 |
| 四国 | 2019年 | 43.7 | 50.5 | 57.1 | 57.5 | 58.2 | 50.0 | 53.7 | 62.9 | 54.7 | 60.6 | 62.6 | 48.9 | 55.1 |
| | 2022年 | 33.8 | 33.6 | 42.3 | 43.6 | 46.7 | 44.4 | 50.2 | 55.6 | 45.3 | 52.3 | 58.1 | 50.8 | 46.4 |
| | 2023年 | 41.3 | 50.1 | 58.3 | 52.5 | 58.0 | 51.6 | 51.5 | 60.6 | 56.3 | 58.1 | 64.0 | 48.7 | 54.3 |
| | 対2019年差 | -2.4 | -0.4 | +1.2 | -5.0 | -0.2 | +1.6 | -2.2 | -2.3 | +1.6 | -2.5 | +1.4 | -0.2 | -0.8 |
| | 対2022年差 | +7.5 | +16.5 | +16.0 | +8.9 | +11.3 | +7.2 | +1.3 | +5.0 | +11.0 | +5.8 | +5.9 | -2.1 | +7.9 |
| 全国 | 2019年 | 54.0 | 61.9 | 63.4 | 65.0 | 63.2 | 60.6 | 63.3 | 69.4 | 63.4 | 63.6 | 65.6 | 58.7 | 62.7 |
| | 2022年 | 34.6 | 34.0 | 41.0 | 43.4 | 45.0 | 45.2 | 47.7 | 51.0 | 49.5 | 54.3 | 57.6 | 54.9 | 46.6 |
| | 2023年 | 46.3 | 53.4 | 57.3 | 55.5 | 56.6 | 55.6 | 58.1 | 62.6 | 60.0 | 62.0 | 63.4 | 57.5 | 57.4 |
| | 対2019年差 | -7.7 | -8.5 | -6.1 | -9.5 | -6.6 | -5.0 | -5.2 | -6.8 | -3.4 | -1.6 | -2.2 | -1.2 | -5.3 |
| | 対2022年差 | +11.7 | +19.4 | +16.3 | +12.1 | +11.6 | +10.4 | +10.4 | +11.6 | +10.5 | +7.7 | +5.8 | +2.6 | +10.8 |