

# 四国地域貨物流動の推移

平成29年11月

四 国 運 輸 局

# ま え が き

本資料は、平成 27 年度における四国地域貨物流動の状況を四国外・四国内流動別及び鉄道・自動車・内航海運の各輸送機関別に明らかにし、今後の四国地域における総合的物流対策の推進のための基礎資料とすることを目的としたものです。

1. 本資料は「平成 27 年度貨物地域流動調査」(国土交通省総合政策局)から四国関連部分を抽出し、編集したものです。

2. 「貨物地域流動調査」の調査方法は次のとおりです。

## (1) 鉄 道

日本貨物鉄道の平成 27 年度地域流動データ(車扱及びコンテナ)により集計したものです。

## (2) 海 運

「平成 27 年港湾統計(年報)」(国土交通省総合政策局)の「移入貨物品種別仕出港別表」を基準としていますが、これは甲種港着貨物のみであるので、次の方法により求めたもので補完しています。

(仕出港が海上となっている貨物、フェリーボートにより輸送された自動車及びその積荷を含みません。)

### a 甲種港発甲種港以外の港着貨物

同年報の「移出貨物品種別仕向港別表」(甲種港発の表)のうち、甲種港着貨物を除いたものとしています。

### b 甲種港以外の港発乙種港着貨物

同年報の「乙種港品種別都道府県別表」の移入貨物から「移出貨物品種別仕向港別表」(甲種港発の表)の乙種港着貨物を除いたものとし、これらは全て当該府県内で発着したものとみなして処理しています。

なお、以上の結果により、港湾調査対象港(甲種及び乙種港)以外の港湾着の貨物については、甲種港発貨物以外は含んでいません。

## (3) 自 動 車

「自動車輸送統計月報(国土交通省総合政策局)」(平成 27 年 4 月～平成 28 年 3 月)の品目別輸送トン数を各月の品目別府県相互間輸送トン数の流動パターンで配分して求めています。(フェリーボートで輸送された自動車の積荷を含みます。)

(注) 1. 自動車輸送統計においては、東日本大震災の影響により、北海道運輸局、東北運輸局及び茨城県の調査が一部不能となったため、平成 23 年 4 月分の北海道運輸局及び東北運輸局の数値を含んでいません。茨城県の数値については、関東運輸局内の他県の調査結果により補填しています。さらに、平成 23 年 5 月及び 6 月の数値は青森県、岩手県、宮城県、福島県及び茨城県の調査が一部不能となったため、青森県、岩手県、宮城県及び福島県の数値については、東北運輸局内、茨城県の数値については、関東運輸局内の他県の調査結果により補填しています。

2. 自動車輸送統計はサンプル調査によっており、これは全国における総輸送量を

把握するための精度は確保していますが、地域あるいは品目を細分化して求めた各発着輸送量の精度は低くなっていますので、利用にあたっては十分注意する必要があります。

3. 四国内流動量とは、四国四県内での流動量をいい、四国外流動量とは、四国と他地域間の流動量をいいます。
4. 数値は単位未満で四捨五入してあるため、総数と内数は必ずしも一致していません。
5. 表中の「0」は四捨五入による単位未満、「－」はデータなしを示します。

# 貨物地域流動調査地域区分及び品目分類表

## 1. 地域区分

9地域区分の名称	23地域区分の名称	地域の範囲(都道府県名)
北海道	北海道	北海道
東北	北東北 東東北 西東北	青森・岩手 宮城・福島 秋田・山形
関東	東関東 北関東 京浜葉	茨城・栃木 群馬・埼玉 千葉・東京・神奈川
北陸	新潟 北陸	新潟 富山・石川・福井
中部	甲信 静岡 中京	山梨・長野 静岡 岐阜・愛知・三重
近畿	近畿 阪神	滋賀・京都・奈良・和歌山 大阪・兵庫
中国	山陰 山陽 山口	鳥取・島根 岡山・広島 山口
四国	北四国 南四国	香川・愛媛 徳島・高知
九州	北九州 中九州 南九州 沖縄	福岡・佐賀・長崎 熊本・大分 宮崎・鹿児島 沖縄

## 2. 品目分類

区分	内容
総貨物	
農水産品	穀物、野菜・果物、その他の農産品、畜産物、水産品
林産品	木材、薪炭
鉱産品	石炭、金属鉱、砂利・砂・石材、石灰石、その他非金属鉱
金属・機械工業品	鉄鋼、非鉄金属、金属製品、機械
化学工業品	セメント、その他の窯業品、石油製品、石炭製品、化学薬品、 化学肥料、その他の化学工業品
軽工業品	紙・パルプ、繊維工業品、食料工業品
雑工業品	日用品、その他の製造工業品
特種品	金属くず、動植物性飼肥料、その他の特種品
その他	甲種鉄道車両、コンテナ、混載荷物、その他

〔1〕 全国地域貨物流動の推移

1. 概要	1
2. 輸送機関別流動の推移	3
3. 品目別、輸送機関別流動の推移	4

〔2〕 四国地域貨物流動の推移

1. 概要	5
2. 輸送機関別流動の推移	8
3. 品目別、輸送機関別流動の推移	9

〔3〕 四国外貨物流動の推移

1. 概要	10
2. 輸送機関別流動の推移	13
3. 品目別、輸送機関別流動の推移	14
4. 四国発貨物流動の推移	
(1) 概要	15
(2) 輸送機関別流動の推移	19
(3) 品目別、輸送機関別流動の推移	20
5. 四国着貨物流動の推移	
(1) 概要	21
(2) 輸送機関別流動の推移	25
(3) 品目別、輸送機関別流動の推移	26

〔4〕 四国内貨物流動の推移

1. 概要	27
2. 輸送機関別流動の推移	31
3. 品目別、輸送機関別流動の推移	32
4. 県別、輸送機関別流動の推移	33

〔附属資料〕

1. 平成27年度輸送機関別品目別地域間貨物流動量（四国発・着別）	34
2. 平成27年度輸送機関別品目別四国地域内貨物流動量	44

## [1] 全国地域貨物流動の推移

### 1. 概要

平成27年度の我が国経済をみると、大胆な金融政策、機動的な財政政策、民間投資を喚起する成長戦略を柱とする経済財政政策の推進により、雇用・所得環境が改善し、原油価格の低下等により交易条件が改善する中で、緩やかな回復基調が続いており、同年度の実質経済成長率(GDP国内総生産)はプラス1.2%程度(26年度はマイナス0.5%程度)となった。【出典:「経済見通しと経済財政運営の基本的態度(平成28年度)」(平成28年1月22日閣議決定)】

このような状況の中、平成27年度の国内貨物流動量は、前年度より3,694万トン減の48億2,772万トンで5年連続の減少となった。さらに、ピークである平成3年度の69億5,918万トンからは30.6%の減少となっている。

輸送機関別流動量で見ると、鉄道3,057万トン、自動車42億8,900万トン、海運5億8,150万トンとなり、鉄道は前年度比1.6%増、自動車は同0.6%減、海運は同2.0%減となった。また、輸送機関のシェアは、鉄道は前年度と同率の0.6%、自動車は0.2ポイント増の88.9%、海運は0.2ポイント減の10.5%となった。

品目別流動量で見ると、第1位の「特種品」が前年度比1.3%増の12億1,169万トン、第2位の「化学工業品」が同7.2%減の8億1,687万トン、第3位の「金属・機械工業品」が同6.1%増の8億3,366万トンとなっている。

### 貨物流動の推移(全国)



### 輸送機関別シェアの推移(全国)

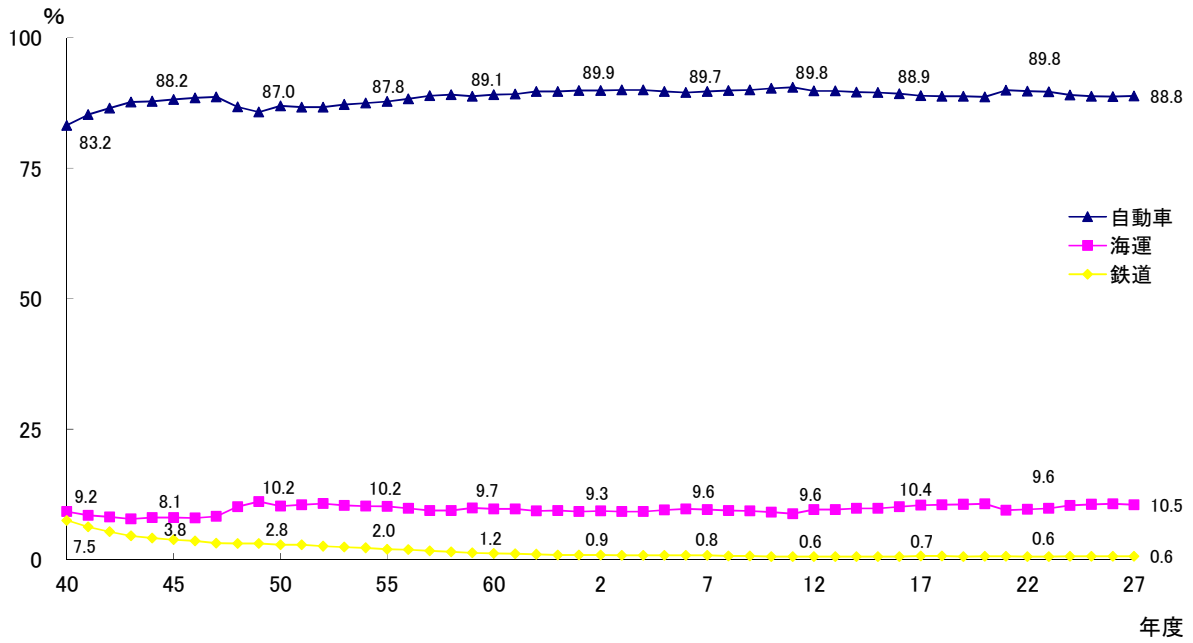

### 品目別流動の推移(全国)

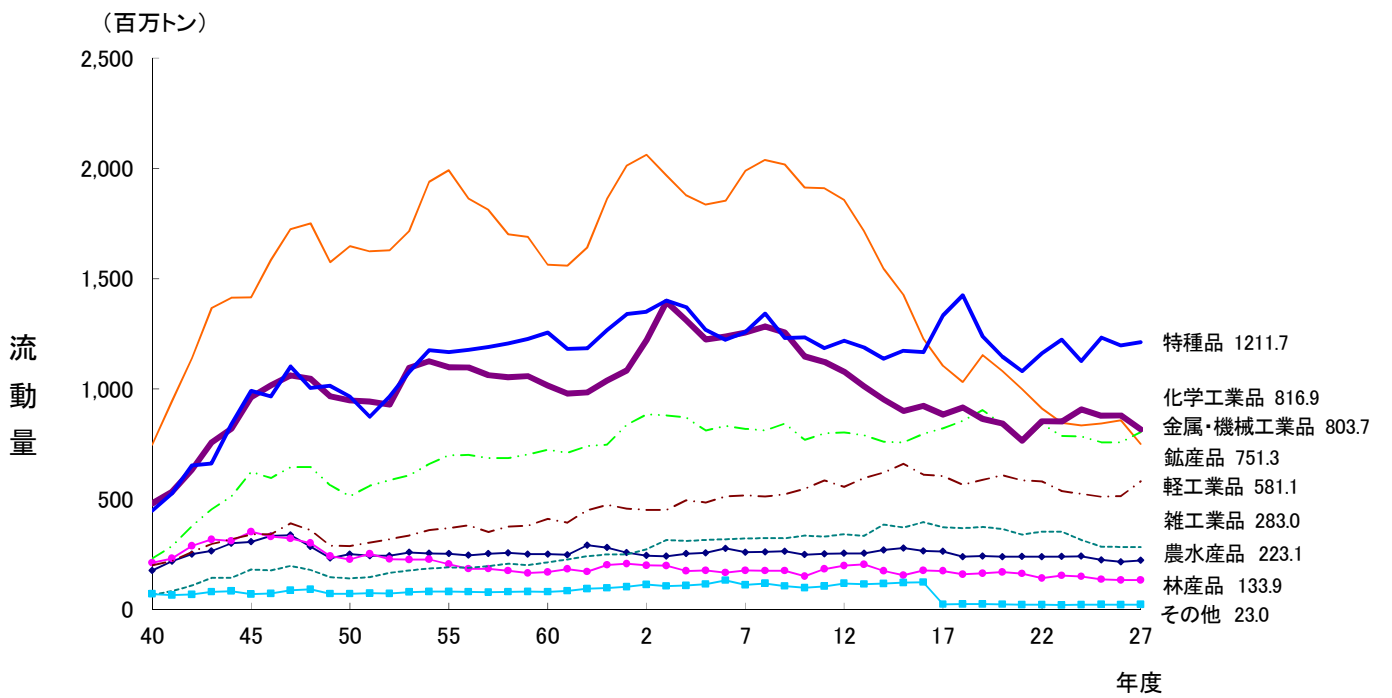

## 2. 輸送機関別流動の推移(全国)

(単位:千トン)

機関 年度	鉄 道		自 動 車		海 運		合 計
		シェア		シェア		シェア	
40	198,918	7.6	2,193,195	83.2	242,812	9.2	2,634,926
45	197,324	3.8	4,626,069	88.2	423,232	8.1	5,246,626
50	141,863	2.8	4,392,859	87.0	517,380	10.2	5,052,102
55	121,170	2.0	5,317,950	87.8	617,679	10.2	6,056,799
60	68,552	1.2	5,067,897	89.1	549,302	9.7	5,685,751
2	58,400	0.9	6,113,566	89.9	630,528	9.3	6,802,494
7	51,456	0.8	6,016,571	89.7	641,407	9.6	6,709,434
12	39,620	0.6	5,773,619	89.8	614,596	9.6	6,427,835
17	36,864	0.7	4,965,954	88.9	581,916	10.4	5,584,734
18	36,371	0.7	4,961,325	88.8	586,946	10.5	5,584,642
19	35,958	0.6	4,932,539	88.8	586,585	10.6	5,555,082
20	32,850	0.6	4,718,318	88.7	569,179	10.7	5,320,347
21	30,849	0.6	4,454,028	89.9	468,256	9.5	4,953,133
22	30,790	0.6	4,582,124	89.8	492,190	9.6	5,105,104
23	29,649	0.6	4,496,954	89.6	490,782	9.8	5,017,385
24	29,787	0.6	4,365,932	89.0	509,504	10.4	4,905,224
25	30,799	0.6	4,345,753	88.8	517,990	10.6	4,894,542
26	30,094	0.6	4,315,836	88.7	518,726	10.7	4,864,655
27	30,565	0.6	4,289,000	88.8	508,153	10.5	4,827,718



### 3. 品目別、輸送機関別流動の推移(全国)

(単位:千トン)

品目	年度	機関																			
		40	45	50	55	60	2	7	12	16	17	18	19	20	21	22	23	24	25	26	27
農水産品	鉄道	16,899	14,376	9,162	6,384	2,323	820	351	1	-	0	-	-	-	-	-	-	-	-	-	
	自動車	152,806	283,512	231,847	234,321	238,016	234,464	250,343	246,784	258,272	255,320	230,587	234,936	231,190	232,253	230,754	231,907	233,072	216,299	208,568	215,363
	海運	6,976	9,586	9,886	11,984	10,697	9,578	9,465	8,327	7,559	8,053	8,011	7,857	7,984	7,761	7,775	7,718	7,850	8,505	7,746	7,784
	計	176,682	307,474	250,895	252,689	251,036	244,862	260,160	255,112	265,831	263,373	238,598	242,793	239,174	240,014	238,529	239,625	240,922	224,804	216,314	223,147
林産品	鉄道	13,658	9,785	3,446	1,967	397	331	174	89	102	125	115	-	-	-	-	-	-	-	-	-
	自動車	189,656	335,527	217,668	196,162	164,303	194,134	171,711	194,826	173,473	171,873	156,804	160,889	166,368	160,729	138,672	152,163	147,158	133,334	130,723	130,589
	海運	8,739	7,608	5,865	7,994	5,169	5,172	4,783	3,548	3,305	3,108	3,162	3,077	3,393	2,717	3,219	3,016	3,115	3,266	3,060	3,307
	計	212,053	352,920	226,979	206,123	169,869	199,637	176,791	198,547	176,867	175,083	160,092	164,081	169,761	163,446	141,891	155,179	150,273	136,600	133,783	133,896
鉱産品	鉄道	69,538	52,048	33,334	27,354	14,562	7,372	5,511	2,464	1,190	1,107	1,177	1,266	1,183	1,106	1,061	1,017	979	1,040	1,006	950
	自動車	592,010	1,247,575	1,453,843	1,746,200	1,361,694	1,843,466	1,772,259	1,638,763	1,049,125	921,735	851,256	972,970	908,591	852,472	766,404	700,164	682,174	684,890	699,677	596,459
	海運	86,600	116,376	159,732	217,422	186,460	210,973	211,004	216,314	176,355	182,106	179,117	178,895	172,565	145,171	143,692	146,004	152,192	157,159	157,672	153,925
	計	747,609	1,415,999	1,846,909	1,990,976	1,562,716	2,061,811	1,988,773	1,857,540	1,226,671	1,104,948	1,031,550	1,153,131	1,082,339	998,749	911,158	847,185	835,345	843,089	858,355	751,334
金属・機械工業品	鉄道	7,867	11,709	6,524	4,187	803	1,245	745	74	49	55	52	53	44	49	32	47	39	41	36	36
	自動車	192,376	534,251	419,709	595,979	627,179	762,712	701,986	689,404	673,909	697,443	720,697	766,221	705,519	664,844	724,058	677,570	663,981	635,344	631,938	681,270
	海運	31,924	78,741	88,246	99,743	96,794	120,898	116,140	113,503	123,008	124,343	134,144	137,574	132,965	94,860	116,680	109,062	119,670	122,940	125,561	122,349
	計	232,167	624,701	514,479	699,909	724,776	884,855	818,871	802,981	796,966	821,842	854,893	903,847	838,528	759,756	840,787	786,664	783,697	758,324	757,540	803,655
化学工業品	鉄道	48,879	59,774	49,614	48,896	28,369	22,566	19,748	13,611	11,501	11,309	10,071	9,430	8,051	7,994	8,023	7,855	7,272	7,298	6,727	6,686
	自動車	341,754	712,262	662,378	805,576	768,111	949,873	975,309	832,865	694,976	655,419	691,544	647,966	635,213	581,284	669,804	667,210	718,229	692,701	696,320	634,185
	海運	91,431	190,053	235,946	244,923	219,151	250,085	260,386	231,534	216,647	217,318	214,306	208,079	200,992	175,229	175,795	178,259	181,627	179,357	177,077	176,003
	計	482,064	962,089	947,938	1,099,396	1,015,631	1,222,523	1,255,442	1,078,010	923,125	884,046	915,921	865,475	844,256	764,507	853,621	853,324	907,128	879,356	880,123	816,873
軽工業品	鉄道	14,227	16,547	12,551	9,679	3,949	3,052	1,798	897	465	481	363	328	293	244	185	126	-	-	0	-
	自動車	176,346	313,840	266,977	349,247	398,090	438,824	503,889	543,314	600,892	593,766	555,699	577,179	597,639	574,813	571,014	527,102	514,842	501,079	505,192	571,132
	海運	9,037	10,165	8,269	10,077	9,171	10,258	11,964	11,941	10,836	10,959	10,403	10,872	10,974	9,945	10,087	9,721	9,790	9,917	9,858	10,008
	計	199,610	340,552	287,797	369,003	411,210	452,134	517,651	556,152	612,213	605,206	566,465	588,379	608,906	585,003	581,286	536,949	524,632	510,996	515,050	581,140
雑工業品	鉄道	920	848	847	480	82	94	150	8	6	7	7	7	5	3	1	-	-	-	-	-
	自動車	63,400	179,243	138,464	187,562	210,890	269,780	319,725	339,031	393,321	370,236	365,907	372,014	364,211	338,250	352,215	352,235	313,418	282,943	281,956	280,486
	海運	1,318	1,628	1,467	2,503	2,719	3,408	2,096	2,501	2,646	2,945	2,655	2,125	2,153	2,016	2,208	2,204	2,304	2,385	2,524	2,492
	計	65,638	181,719	140,778	190,545	213,691	273,282	321,971	341,540	395,973	373,187	368,569	374,146	366,371	340,272	354,426	354,440	315,722	285,328	284,480	282,978
特産品	鉄道	7,306	10,986	5,990	4,368	445	157	198	137	145	139	156	147	142	117	120	107	141	143	130	138
	自動車	434,211	971,124	950,722	1,139,275	1,237,094	1,330,325	1,232,375	1,192,233	1,132,181	1,300,162	1,388,770	1,200,451	1,109,531	1,049,430	1,129,179	1,188,603	1,093,058	1,199,164	1,161,462	1,179,515
	海運	6,415	8,820	7,891	22,489	18,844	19,912	25,242	26,487	33,679	32,681	34,731	37,758	37,761	29,986	32,293	34,497	32,687	34,016	35,000	32,037
	計	447,932	990,930	964,602	1,166,131	1,256,383	1,350,393	1,257,815	1,218,857	1,166,005	1,332,981	1,423,658	1,238,356	1,147,433	1,079,534	1,161,592	1,223,197	1,125,886	1,233,323	1,196,592	1,211,690
その他	鉄道	19,623	21,250	20,396	17,855	17,822	22,763	22,656	22,255	23,323	23,664	24,419	24,612	23,131	21,330	21,350	20,512	21,349	22,279	22,190	22,756
	自動車	50,636	48,735	51,251	63,628	62,520	89,988	88,974	96,399	99,728	-	61	-	-	-	-	-	-	-	-	-
	海運	912	256	77	544	297	244	328	442	478	403	417	349	391	570	440	311	269	446	228	248
	計	71,171	70,241	71,724	82,027	80,439	112,995	111,960	119,096	123,529	24,067	24,897	24,961	23,522	21,901	21,791	20,823	21,618	22,725	22,418	23,004
総貨物	鉄道	198,918	197,324	141,863	121,170	68,552	58,400	51,456	39,620	36,789	36,864	36,371	35,958	32,850	30,849	30,790	29,649	29,787	30,799	30,094	30,565
	自動車	2,193,195	4,626,069	4,392,859	5,317,950	5,067,897	6,113,566	6,016,571	5,773,619	5,075,877	4,965,954	4,961,325	4,932,539	4,718,318	4,454,028	4,582,124	4,496,954	4,365,932	4,345,753	4,315,836	4,289,000
	海運	242,812	423,232	517,380	617,679	549,302	630,528	641,407	614,596	574,514	581,916	586,946	586,585	569,179	468,256	492,190	490,782	509,504	517,990	518,726	508,153
	計	2,634,926	5,246,626	5,052,102	6,056,799	5,685,751	6,802,494	6,709,434	6,427,835	5,687,180	5,584,734	5,584,642	5,555,082	5,320,347	4,953,133	5,105,104	5,017,385	4,905,224	4,894,542	4,864,655	4,827,718

## [2] 四国地域貨物流動の推移

### 1. 概要

平成27年の四国経済が年間を通して緩やかな回復を続ける状況の中、平成27年度の四国地域における貨物流動量は、前年度比1.2%減の3億6,562万トンとなっている。

輸送機関別流動量で見ると、鉄道 92 万トン、自動車 3 億 491 万トン、海運 5,979 万トンとなり、鉄道、自動車、海運はそれぞれ前年度比 7.9%増、0.7%減、4.2%減と鉄道のみ前年度を上回った。また、輸送機関別シェアは、鉄道は 0.1 ポイント増の 0.3%、自動車は 0.5 ポイント増の 83.4%、海運は 0.5 ポイント減の 16.4%となっており、全国値(鉄道 0.6%、自動車 88.9%、海運 10.5%)と比べ海運が高く、鉄道、自動車が低い結果となっている。

品目別流動量で見ると、第1位の「特種品」は、前年度比 4.5%減の 7,712 万トン、第2位の「化学工業品」は、同 4.5%増の 7,463 万トン、第3位の「軽工業品」は、同 5.4%減の 6,066 万トンとなっている。

### 貨物流動の推移(四国)

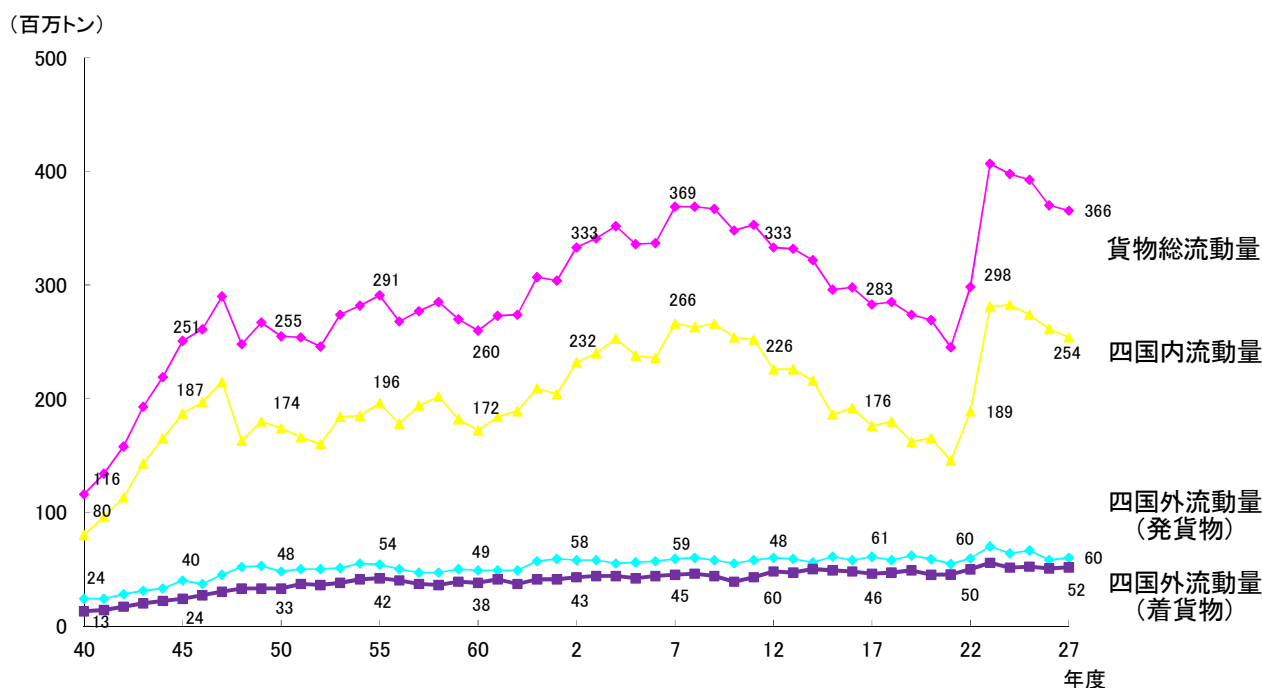

## 輸送機関別シェアの推移(四国)

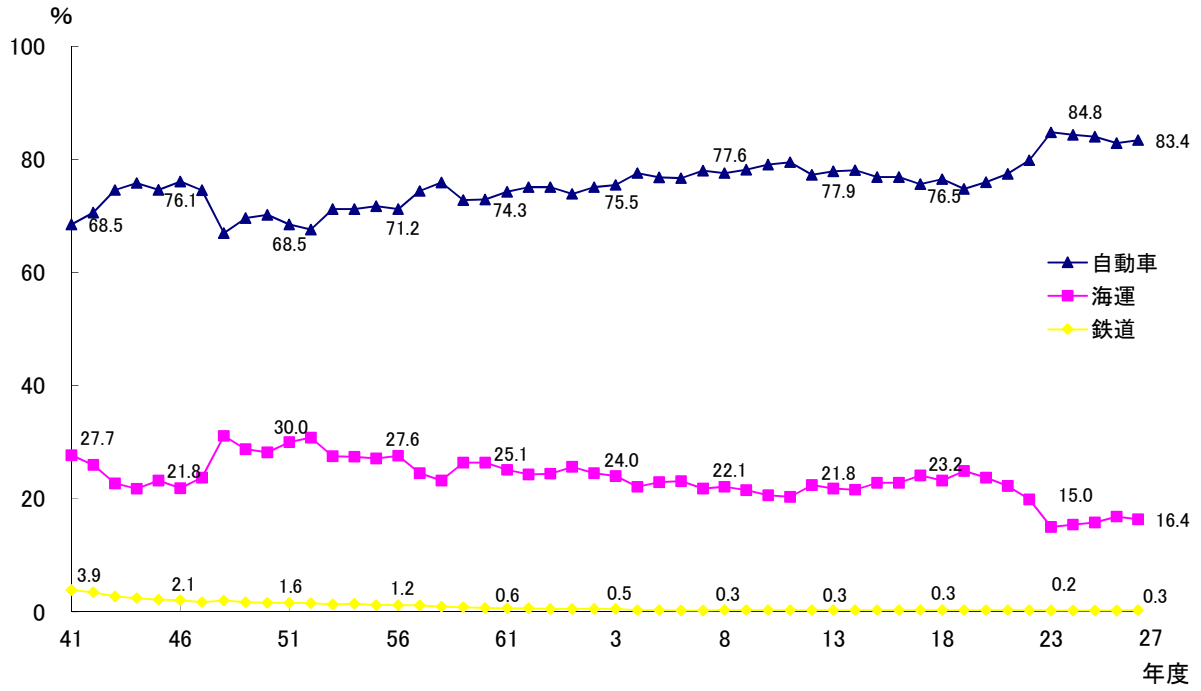

## 品目別流動の推移(四国)

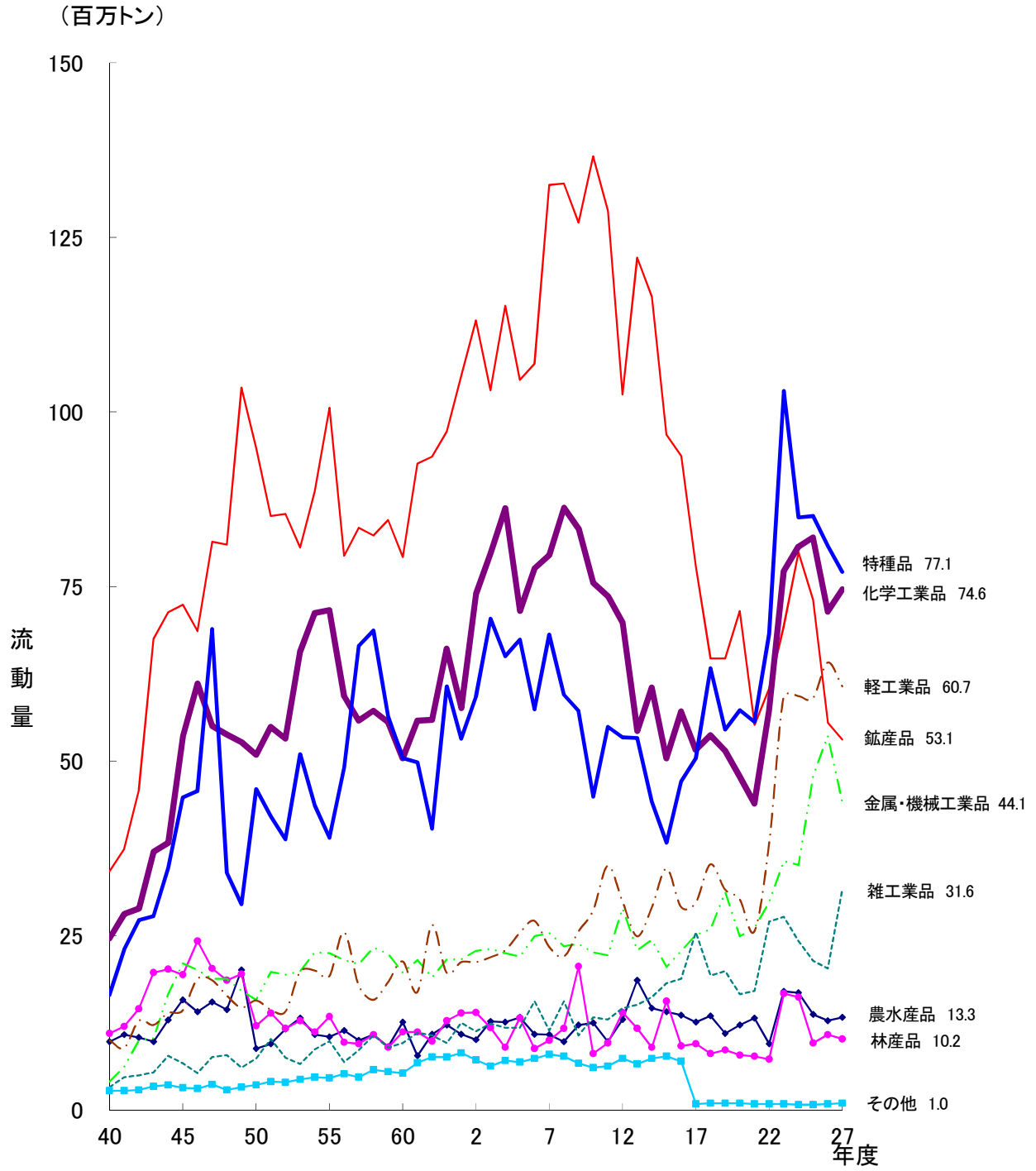

## 地域別貨物流動状況(四国)

(単位:千トン)

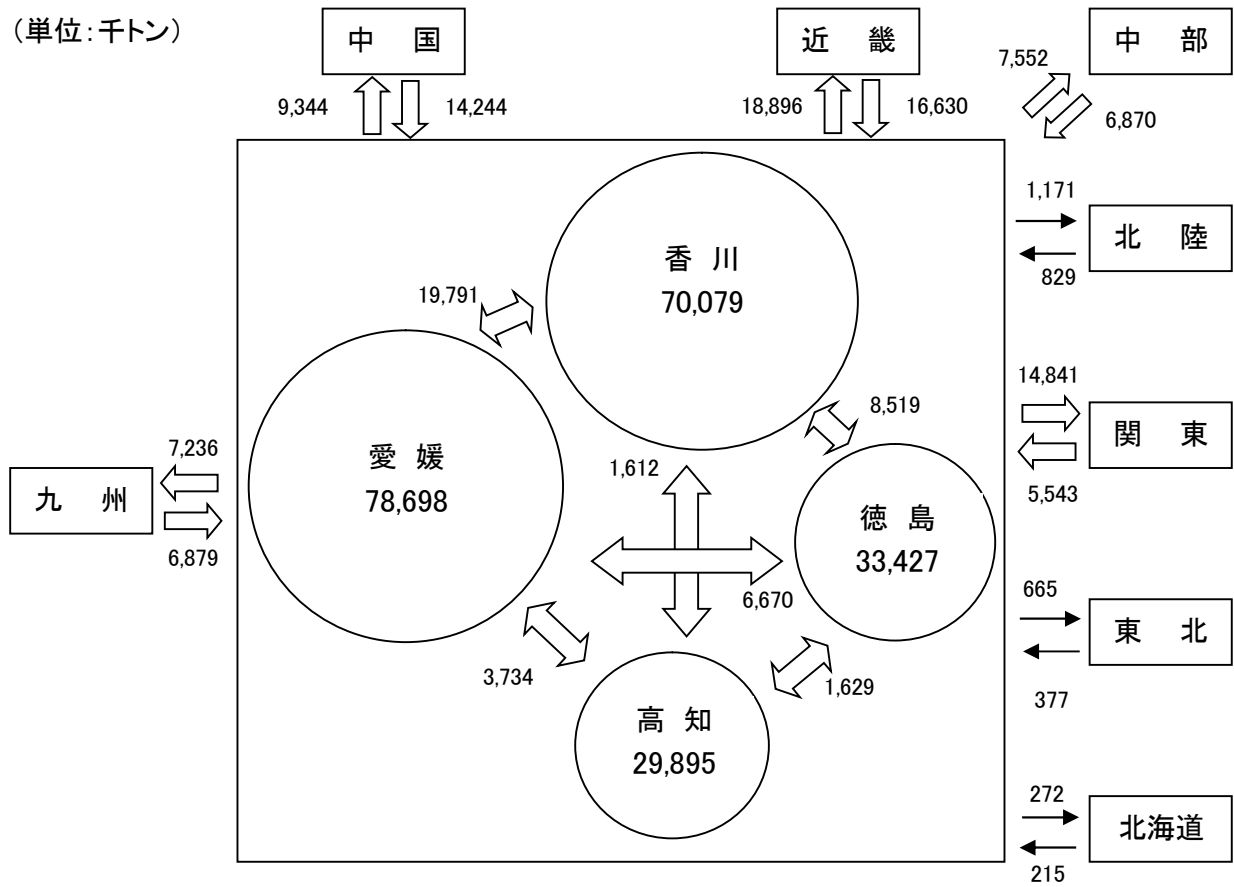

(注)○内数字は県内流動量

## 2. 輸送機関別流動の推移(四国)

(単位:千トン)

年度	機関		自動車		海運		合計
	鉄道	シェア	自動車	シェア	海運	シェア	
40	5,076	4.4	75,869	65.2	35,371	30.4	116,316
45	5,393	2.1	187,384	74.6	58,359	23.2	251,136
50	4,168	1.6	178,945	70.2	71,956	28.2	255,069
55	3,516	1.2	208,666	71.7	78,948	27.1	291,130
60	1,792	0.7	189,211	72.9	68,602	26.4	259,605
2	1,594	0.5	249,838	75.1	81,384	24.5	332,816
7	880	0.2	287,830	78.0	80,411	21.8	369,121
12	890	0.3	257,778	77.3	74,745	22.4	333,413
16	886	0.3	229,431	76.9	67,996	22.8	298,311
17	871	0.3	214,129	75.6	68,382	24.1	283,381
18	874	0.3	217,718	76.5	66,147	23.2	284,739
19	876	0.3	204,816	74.8	68,145	24.9	273,838
20	861	0.3	204,633	76.0	63,869	23.7	269,361
21	785	0.3	189,992	77.4	54,542	22.2	245,320
22	803	0.3	238,223	79.9	59,242	19.9	298,268
23	805	0.2	344,958	84.8	61,041	15.0	406,805
24	802	0.2	335,604	84.4	61,407	15.4	397,814
25	821	0.2	329,808	84.0	62,029	15.8	392,656
26	853	0.2	306,947	82.9	62,399	16.9	370,198
27	920	0.3	304,910	83.4	59,788	16.4	365,620

### 3. 品目別、輸送機関別流動の推移(四国)

(単位:千トン)

品目 機関	年度	40	45	50	55	60	2	7	12	16	17	18	19	20	21	22	23	24	25	26	27																																																																																																																																																																																																																																																																																																																																																																																																																																																																																																																																																																																																																																																																																																																																																																																																																																																																																										
		農水産品	鉄道	835	779	499	350	70	10	-	-	-	-	-	-	-	-	-	-	-	-	-	-		自動車	7,491	13,552	7,207	9,055	11,513	9,107	9,958	12,209	12,977	11,994	12,880	10,418	11,633	12,640	8,855	16,385	16,173	13,153	12,290	12,804		海運	1,497	1,464	1,072	1,096	1,036	1,003	872	789	665	645	632	560	599	591	598	585	590	588	532	506		計	9,823	15,795	8,778	10,501	12,619	10,120	10,830	12,998	13,643	12,640	13,513	10,978	12,234	13,231	9,452	16,971	16,763	13,741	12,820	13,310	林産品	鉄道	213	128	53	37	-	-	-	-	-	-	-	-	-	-	-	-	-	-	-	-		自動車	7,199	16,125	9,527	10,926	8,887	11,884	8,242	13,024	8,402	8,801	7,475	8,064	7,413	7,203	6,699	16,217	15,652	9,041	10,210	9,700		海運	3,616	3,147	2,558	2,482	2,337	2,126	1,780	929	771	718	672	557	529	502	600	526	557	530	551	457		計	11,028	19,400	12,138	13,445	11,224	14,010	10,022	13,953	9,174	9,521	8,147	8,620	7,942	7,703	7,299	16,744	16,209	9,571	10,760	10,156	鉱産品	鉄道	1,401	1,350	1,152	1,267	917	641	-	-	-	-	-	-	-	-	-	-	-	-	-	-		自動車	20,484	50,569	63,872	67,269	49,250	76,133	97,669	72,141	68,793	52,151	40,421	38,616	48,255	35,848	39,215	47,940	58,911	50,532	31,168	30,014		海運	12,303	20,465	29,801	32,033	29,015	36,284	34,862	30,310	24,919	25,789	24,257	26,051	23,211	19,362	21,202	21,422	20,961	22,609	24,345	23,119		計	34,188	72,384	94,825	100,569	79,182	113,058	132,532	102,451	93,711	77,940	64,677	64,667	71,466	55,211	60,419	69,363	79,870	73,141	55,513	53,134	金属・機械工業品	鉄道	126	206	130	63	3	-	-	-	-	-	-	-	-	-	-	-	-	-	-	-		自動車	3,024	16,563	11,031	16,930	15,094	16,892	19,859	22,178	15,752	17,834	18,346	23,373	17,321	19,703	21,437	27,854	26,717	39,173	44,244	34,780		海運	999	4,203	4,684	5,465	4,591	5,881	5,576	6,683	7,035	7,295	7,592	7,811	7,599	6,394	8,374	7,859	8,345	8,680	9,309	9,314		計	4,149	20,972	15,845	22,458	19,688	22,773	25,434	28,861	22,787	25,130	25,939	31,184	24,920	26,099	29,812	35,713	35,061	47,853	53,554	44,094	化学工業品	鉄道	764	779	538	426	42	-	-	-	-	-	-	-	-	-	-	-	-	-	-	-		自動車	12,254	29,554	20,592	38,382	23,606	43,506	47,579	38,653	28,613	23,938	26,810	24,672	22,263	21,582	34,042	52,240	55,458	58,069	49,609	53,741		海運	11,580	23,285	29,758	32,742	26,731	30,424	31,922	31,158	28,471	27,668	26,852	26,781	25,563	22,332	23,183	24,970	25,248	23,910	21,821	20,887		計	24,598	53,598	50,888	71,550	50,379	73,930	79,501	69,811	57,085	51,607	53,661	51,452	47,826	43,915	57,225	77,208	80,705	81,981	71,429	74,628	軽工業品	鉄道	688	960	784	595	230	115	-	-	-	-	-	-	-	-	-	-	-	-	-	-		自動車	6,709	10,289	12,436	16,114	18,346	18,019	20,180	27,242	26,702	27,307	32,925	29,331	27,926	23,691	35,963	56,855	57,025	56,681	61,883	58,616		海運	2,584	3,024	2,474	2,469	2,674	3,058	3,171	2,645	2,364	2,402	2,245	2,295	2,226	1,878	2,043	2,364	2,272	2,303	2,266	2,043		計	9,981	14,273	15,694	19,178	21,250	21,192	23,351	29,888	29,066	29,710	35,171	31,627	30,152	25,568	38,006	59,218	59,296	58,986	64,149	60,658	雑工業品	鉄道	93	125	191	50	5	0	-	-	-	-	-	-	-	-	-	-	-	-	-	-		自動車	2,882	6,319	6,970	9,648	9,478	11,184	11,361	14,552	18,691	25,262	19,206	19,811	16,490	17,012	26,919	27,642	24,133	21,359	20,225	31,488		海運	330	282	214	204	146	96	42	74	60	212	136	65	104	69	53	65	66	71	83	75		計	3,305	6,726	7,375	9,902	9,629	11,280	11,403	14,626	18,750	25,475	19,343	19,876	16,594	17,080	26,972	27,708	24,199	21,430	20,309	31,560	特種品	鉄道	332	328	232	189	9	2	1	0	-	-	-	-	-	-	-	-	-	-	-	-		自動車	14,008	42,141	44,350	36,340	48,309	56,742	65,999	51,256	43,452	46,841	59,655	50,534	53,332	52,312	65,092	99,824	81,535	81,799	77,317	73,768		海運	2,144	2,345	1,371	2,434	2,042	2,467	2,091	2,124	3,631	3,601	3,661	3,929	3,940	3,302	3,093	3,157	3,348	3,320	3,449	3,351		計	16,484	44,814	45,953	38,963	50,360	59,211	68,090	53,380	47,082	50,442	63,316	54,462	57,273	55,614	68,186	102,979	84,883	85,118	80,766	77,120	その他	鉄道	624	738	589	539	516	826	880	889	886	871	874	876	861	785	803	805	802	821	853	920		自動車	1,818	2,272	2,960	4,002	4,728	6,371	6,984	6,523	6,049	-	-	-	-	-	-	-	-	-	-	-		海運	318	164	24	23	30	45	94	33	80	51	98	97	94	112	94	95	24	15	41	39		計	2,760	3,174	3,573	4,584	5,274	7,242	7,958	7,445	7,014	920	974	974	955	898	897	900	826	836	895	960	総貨物	鉄道	5,076	5,393	4,168	3,516	1,792	1,594	880	890	886	871	874	876	861	785	803	805	802	821	853	920		自動車	75,869	187,384	178,945	208,666	189,211	249,838	287,830	257,778	229,431	214,129	217,718	204,816	204,633	189,992	238,223	344,958	335,604	329,808	306,947	304,910		海運	35,371	58,359	71,956	78,948	68,602	81,384	80,411	74,745	67,996	68,382	66,147	68,145	63,869	54,542	59,242	61,041	61,407	62,029	62,399	59,788		計	116,316	251,136	255,069	291,130	259,605	332,816	369,121	333,413	298,311	283,381	284,739	273,838	269,361	245,320	298,268	406,805	397,814	392,656
	自動車	7,491	13,552	7,207	9,055	11,513	9,107	9,958	12,209	12,977	11,994	12,880	10,418	11,633	12,640	8,855	16,385	16,173	13,153	12,290	12,804		海運	1,497	1,464	1,072	1,096	1,036	1,003	872	789	665	645	632	560	599	591	598	585	590	588	532	506		計	9,823	15,795	8,778	10,501	12,619	10,120	10,830	12,998	13,643	12,640	13,513	10,978	12,234	13,231	9,452	16,971	16,763	13,741	12,820	13,310	林産品	鉄道	213	128	53	37	-	-	-	-	-	-	-	-	-	-	-	-	-	-	-	-		自動車	7,199	16,125	9,527	10,926	8,887	11,884	8,242	13,024	8,402	8,801	7,475	8,064	7,413	7,203	6,699	16,217	15,652	9,041	10,210	9,700		海運	3,616	3,147	2,558	2,482	2,337	2,126	1,780	929	771	718	672	557	529	502	600	526	557	530	551	457		計	11,028	19,400	12,138	13,445	11,224	14,010	10,022	13,953	9,174	9,521	8,147	8,620	7,942	7,703	7,299	16,744	16,209	9,571	10,760	10,156	鉱産品	鉄道	1,401	1,350	1,152	1,267	917	641	-	-	-	-	-	-	-	-	-	-	-	-	-	-		自動車	20,484	50,569	63,872	67,269	49,250	76,133	97,669	72,141	68,793	52,151	40,421	38,616	48,255	35,848	39,215	47,940	58,911	50,532	31,168	30,014		海運	12,303	20,465	29,801	32,033	29,015	36,284	34,862	30,310	24,919	25,789	24,257	26,051	23,211	19,362	21,202	21,422	20,961	22,609	24,345	23,119		計	34,188	72,384	94,825	100,569	79,182	113,058	132,532	102,451	93,711	77,940	64,677	64,667	71,466	55,211	60,419	69,363	79,870	73,141	55,513	53,134	金属・機械工業品	鉄道	126	206	130	63	3	-	-	-	-	-	-	-	-	-	-	-	-	-	-	-		自動車	3,024	16,563	11,031	16,930	15,094	16,892	19,859	22,178	15,752	17,834	18,346	23,373	17,321	19,703	21,437	27,854	26,717	39,173	44,244	34,780		海運	999	4,203	4,684	5,465	4,591	5,881	5,576	6,683	7,035	7,295	7,592	7,811	7,599	6,394	8,374	7,859	8,345	8,680	9,309	9,314		計	4,149	20,972	15,845	22,458	19,688	22,773	25,434	28,861	22,787	25,130	25,939	31,184	24,920	26,099	29,812	35,713	35,061	47,853	53,554	44,094	化学工業品	鉄道	764	779	538	426	42	-	-	-	-	-	-	-	-	-	-	-	-	-	-	-		自動車	12,254	29,554	20,592	38,382	23,606	43,506	47,579	38,653	28,613	23,938	26,810	24,672	22,263	21,582	34,042	52,240	55,458	58,069	49,609	53,741		海運	11,580	23,285	29,758	32,742	26,731	30,424	31,922	31,158	28,471	27,668	26,852	26,781	25,563	22,332	23,183	24,970	25,248	23,910	21,821	20,887		計	24,598	53,598	50,888	71,550	50,379	73,930	79,501	69,811	57,085	51,607	53,661	51,452	47,826	43,915	57,225	77,208	80,705	81,981	71,429	74,628	軽工業品	鉄道	688	960	784	595	230	115	-	-	-	-	-	-	-	-	-	-	-	-	-	-		自動車	6,709	10,289	12,436	16,114	18,346	18,019	20,180	27,242	26,702	27,307	32,925	29,331	27,926	23,691	35,963	56,855	57,025	56,681	61,883	58,616		海運	2,584	3,024	2,474	2,469	2,674	3,058	3,171	2,645	2,364	2,402	2,245	2,295	2,226	1,878	2,043	2,364	2,272	2,303	2,266	2,043		計	9,981	14,273	15,694	19,178	21,250	21,192	23,351	29,888	29,066	29,710	35,171	31,627	30,152	25,568	38,006	59,218	59,296	58,986	64,149	60,658	雑工業品	鉄道	93	125	191	50	5	0	-	-	-	-	-	-	-	-	-	-	-	-	-	-		自動車	2,882	6,319	6,970	9,648	9,478	11,184	11,361	14,552	18,691	25,262	19,206	19,811	16,490	17,012	26,919	27,642	24,133	21,359	20,225	31,488		海運	330	282	214	204	146	96	42	74	60	212	136	65	104	69	53	65	66	71	83	75		計	3,305	6,726	7,375	9,902	9,629	11,280	11,403	14,626	18,750	25,475	19,343	19,876	16,594	17,080	26,972	27,708	24,199	21,430	20,309	31,560	特種品	鉄道	332	328	232	189	9	2	1	0	-	-	-	-	-	-	-	-	-	-	-	-		自動車	14,008	42,141	44,350	36,340	48,309	56,742	65,999	51,256	43,452	46,841	59,655	50,534	53,332	52,312	65,092	99,824	81,535	81,799	77,317	73,768		海運	2,144	2,345	1,371	2,434	2,042	2,467	2,091	2,124	3,631	3,601	3,661	3,929	3,940	3,302	3,093	3,157	3,348	3,320	3,449	3,351		計	16,484	44,814	45,953	38,963	50,360	59,211	68,090	53,380	47,082	50,442	63,316	54,462	57,273	55,614	68,186	102,979	84,883	85,118	80,766	77,120	その他	鉄道	624	738	589	539	516	826	880	889	886	871	874	876	861	785	803	805	802	821	853	920		自動車	1,818	2,272	2,960	4,002	4,728	6,371	6,984	6,523	6,049	-	-	-	-	-	-	-	-	-	-	-		海運	318	164	24	23	30	45	94	33	80	51	98	97	94	112	94	95	24	15	41	39		計	2,760	3,174	3,573	4,584	5,274	7,242	7,958	7,445	7,014	920	974	974	955	898	897	900	826	836	895	960	総貨物	鉄道	5,076	5,393	4,168	3,516	1,792	1,594	880	890	886	871	874	876	861	785	803	805	802	821	853	920		自動車	75,869	187,384	178,945	208,666	189,211	249,838	287,830	257,778	229,431	214,129	217,718	204,816	204,633	189,992	238,223	344,958	335,604	329,808	306,947	304,910		海運	35,371	58,359	71,956	78,948	68,602	81,384	80,411	74,745	67,996	68,382	66,147	68,145	63,869	54,542	59,242	61,041	61,407	62,029	62,399	59,788		計	116,316	251,136	255,069	291,130	259,605	332,816	369,121	333,413	298,311	283,381	284,739	273,838	269,361	245,320	298,268	406,805	397,814	392,656	370,198	365,620																						
	海運	1,497	1,464	1,072	1,096	1,036	1,003	872	789	665	645	632	560	599	591	598	585	590	588	532	506		計	9,823	15,795	8,778	10,501	12,619	10,120	10,830	12,998	13,643	12,640	13,513	10,978	12,234	13,231	9,452	16,971	16,763	13,741	12,820	13,310	林産品	鉄道	213	128	53	37	-	-	-	-	-	-	-	-	-	-	-	-	-	-	-	-		自動車	7,199	16,125	9,527	10,926	8,887	11,884	8,242	13,024	8,402	8,801	7,475	8,064	7,413	7,203	6,699	16,217	15,652	9,041	10,210	9,700		海運	3,616	3,147	2,558	2,482	2,337	2,126	1,780	929	771	718	672	557	529	502	600	526	557	530	551	457		計	11,028	19,400	12,138	13,445	11,224	14,010	10,022	13,953	9,174	9,521	8,147	8,620	7,942	7,703	7,299	16,744	16,209	9,571	10,760	10,156	鉱産品	鉄道	1,401	1,350	1,152	1,267	917	641	-	-	-	-	-	-	-	-	-	-	-	-	-	-		自動車	20,484	50,569	63,872	67,269	49,250	76,133	97,669	72,141	68,793	52,151	40,421	38,616	48,255	35,848	39,215	47,940	58,911	50,532	31,168	30,014		海運	12,303	20,465	29,801	32,033	29,015	36,284	34,862	30,310	24,919	25,789	24,257	26,051	23,211	19,362	21,202	21,422	20,961	22,609	24,345	23,119		計	34,188	72,384	94,825	100,569	79,182	113,058	132,532	102,451	93,711	77,940	64,677	64,667	71,466	55,211	60,419	69,363	79,870	73,141	55,513	53,134	金属・機械工業品	鉄道	126	206	130	63	3	-	-	-	-	-	-	-	-	-	-	-	-	-	-	-		自動車	3,024	16,563	11,031	16,930	15,094	16,892	19,859	22,178	15,752	17,834	18,346	23,373	17,321	19,703	21,437	27,854	26,717	39,173	44,244	34,780		海運	999	4,203	4,684	5,465	4,591	5,881	5,576	6,683	7,035	7,295	7,592	7,811	7,599	6,394	8,374	7,859	8,345	8,680	9,309	9,314		計	4,149	20,972	15,845	22,458	19,688	22,773	25,434	28,861	22,787	25,130	25,939	31,184	24,920	26,099	29,812	35,713	35,061	47,853	53,554	44,094	化学工業品	鉄道	764	779	538	426	42	-	-	-	-	-	-	-	-	-	-	-	-	-	-	-		自動車	12,254	29,554	20,592	38,382	23,606	43,506	47,579	38,653	28,613	23,938	26,810	24,672	22,263	21,582	34,042	52,240	55,458	58,069	49,609	53,741		海運	11,580	23,285	29,758	32,742	26,731	30,424	31,922	31,158	28,471	27,668	26,852	26,781	25,563	22,332	23,183	24,970	25,248	23,910	21,821	20,887		計	24,598	53,598	50,888	71,550	50,379	73,930	79,501	69,811	57,085	51,607	53,661	51,452	47,826	43,915	57,225	77,208	80,705	81,981	71,429	74,628	軽工業品	鉄道	688	960	784	595	230	115	-	-	-	-	-	-	-	-	-	-	-	-	-	-		自動車	6,709	10,289	12,436	16,114	18,346	18,019	20,180	27,242	26,702	27,307	32,925	29,331	27,926	23,691	35,963	56,855	57,025	56,681	61,883	58,616		海運	2,584	3,024	2,474	2,469	2,674	3,058	3,171	2,645	2,364	2,402	2,245	2,295	2,226	1,878	2,043	2,364	2,272	2,303	2,266	2,043		計	9,981	14,273	15,694	19,178	21,250	21,192	23,351	29,888	29,066	29,710	35,171	31,627	30,152	25,568	38,006	59,218	59,296	58,986	64,149	60,658	雑工業品	鉄道	93	125	191	50	5	0	-	-	-	-	-	-	-	-	-	-	-	-	-	-		自動車	2,882	6,319	6,970	9,648	9,478	11,184	11,361	14,552	18,691	25,262	19,206	19,811	16,490	17,012	26,919	27,642	24,133	21,359	20,225	31,488		海運	330	282	214	204	146	96	42	74	60	212	136	65	104	69	53	65	66	71	83	75		計	3,305	6,726	7,375	9,902	9,629	11,280	11,403	14,626	18,750	25,475	19,343	19,876	16,594	17,080	26,972	27,708	24,199	21,430	20,309	31,560	特種品	鉄道	332	328	232	189	9	2	1	0	-	-	-	-	-	-	-	-	-	-	-	-		自動車	14,008	42,141	44,350	36,340	48,309	56,742	65,999	51,256	43,452	46,841	59,655	50,534	53,332	52,312	65,092	99,824	81,535	81,799	77,317	73,768		海運	2,144	2,345	1,371	2,434	2,042	2,467	2,091	2,124	3,631	3,601	3,661	3,929	3,940	3,302	3,093	3,157	3,348	3,320	3,449	3,351		計	16,484	44,814	45,953	38,963	50,360	59,211	68,090	53,380	47,082	50,442	63,316	54,462	57,273	55,614	68,186	102,979	84,883	85,118	80,766	77,120	その他	鉄道	624	738	589	539	516	826	880	889	886	871	874	876	861	785	803	805	802	821	853	920		自動車	1,818	2,272	2,960	4,002	4,728	6,371	6,984	6,523	6,049	-	-	-	-	-	-	-	-	-	-	-		海運	318	164	24	23	30	45	94	33	80	51	98	97	94	112	94	95	24	15	41	39		計	2,760	3,174	3,573	4,584	5,274	7,242	7,958	7,445	7,014	920	974	974	955	898	897	900	826	836	895	960	総貨物	鉄道	5,076	5,393	4,168	3,516	1,792	1,594	880	890	886	871	874	876	861	785	803	805	802	821	853	920		自動車	75,869	187,384	178,945	208,666	189,211	249,838	287,830	257,778	229,431	214,129	217,718	204,816	204,633	189,992	238,223	344,958	335,604	329,808	306,947	304,910		海運	35,371	58,359	71,956	78,948	68,602	81,384	80,411	74,745	67,996	68,382	66,147	68,145	63,869	54,542	59,242	61,041	61,407	62,029	62,399	59,788		計	116,316	251,136	255,069	291,130	259,605	332,816	369,121	333,413	298,311	283,381	284,739	273,838	269,361	245,320	298,268	406,805	397,814	392,656	370,198	365,620																																												
	計	9,823	15,795	8,778	10,501	12,619	10,120	10,830	12,998	13,643	12,640	13,513	10,978	12,234	13,231	9,452	16,971	16,763	13,741	12,820	13,310	林産品	鉄道	213	128	53	37	-	-	-	-	-	-	-	-	-	-	-	-	-	-	-	-		自動車	7,199	16,125	9,527	10,926	8,887	11,884	8,242	13,024	8,402	8,801	7,475	8,064	7,413	7,203	6,699	16,217	15,652	9,041	10,210	9,700		海運	3,616	3,147	2,558	2,482	2,337	2,126	1,780	929	771	718	672	557	529	502	600	526	557	530	551	457		計	11,028	19,400	12,138	13,445	11,224	14,010	10,022	13,953	9,174	9,521	8,147	8,620	7,942	7,703	7,299	16,744	16,209	9,571	10,760	10,156	鉱産品	鉄道	1,401	1,350	1,152	1,267	917	641	-	-	-	-	-	-	-	-	-	-	-	-	-	-		自動車	20,484	50,569	63,872	67,269	49,250	76,133	97,669	72,141	68,793	52,151	40,421	38,616	48,255	35,848	39,215	47,940	58,911	50,532	31,168	30,014		海運	12,303	20,465	29,801	32,033	29,015	36,284	34,862	30,310	24,919	25,789	24,257	26,051	23,211	19,362	21,202	21,422	20,961	22,609	24,345	23,119		計	34,188	72,384	94,825	100,569	79,182	113,058	132,532	102,451	93,711	77,940	64,677	64,667	71,466	55,211	60,419	69,363	79,870	73,141	55,513	53,134	金属・機械工業品	鉄道	126	206	130	63	3	-	-	-	-	-	-	-	-	-	-	-	-	-	-	-		自動車	3,024	16,563	11,031	16,930	15,094	16,892	19,859	22,178	15,752	17,834	18,346	23,373	17,321	19,703	21,437	27,854	26,717	39,173	44,244	34,780		海運	999	4,203	4,684	5,465	4,591	5,881	5,576	6,683	7,035	7,295	7,592	7,811	7,599	6,394	8,374	7,859	8,345	8,680	9,309	9,314		計	4,149	20,972	15,845	22,458	19,688	22,773	25,434	28,861	22,787	25,130	25,939	31,184	24,920	26,099	29,812	35,713	35,061	47,853	53,554	44,094	化学工業品	鉄道	764	779	538	426	42	-	-	-	-	-	-	-	-	-	-	-	-	-	-	-		自動車	12,254	29,554	20,592	38,382	23,606	43,506	47,579	38,653	28,613	23,938	26,810	24,672	22,263	21,582	34,042	52,240	55,458	58,069	49,609	53,741		海運	11,580	23,285	29,758	32,742	26,731	30,424	31,922	31,158	28,471	27,668	26,852	26,781	25,563	22,332	23,183	24,970	25,248	23,910	21,821	20,887		計	24,598	53,598	50,888	71,550	50,379	73,930	79,501	69,811	57,085	51,607	53,661	51,452	47,826	43,915	57,225	77,208	80,705	81,981	71,429	74,628	軽工業品	鉄道	688	960	784	595	230	115	-	-	-	-	-	-	-	-	-	-	-	-	-	-		自動車	6,709	10,289	12,436	16,114	18,346	18,019	20,180	27,242	26,702	27,307	32,925	29,331	27,926	23,691	35,963	56,855	57,025	56,681	61,883	58,616		海運	2,584	3,024	2,474	2,469	2,674	3,058	3,171	2,645	2,364	2,402	2,245	2,295	2,226	1,878	2,043	2,364	2,272	2,303	2,266	2,043		計	9,981	14,273	15,694	19,178	21,250	21,192	23,351	29,888	29,066	29,710	35,171	31,627	30,152	25,568	38,006	59,218	59,296	58,986	64,149	60,658	雑工業品	鉄道	93	125	191	50	5	0	-	-	-	-	-	-	-	-	-	-	-	-	-	-		自動車	2,882	6,319	6,970	9,648	9,478	11,184	11,361	14,552	18,691	25,262	19,206	19,811	16,490	17,012	26,919	27,642	24,133	21,359	20,225	31,488		海運	330	282	214	204	146	96	42	74	60	212	136	65	104	69	53	65	66	71	83	75		計	3,305	6,726	7,375	9,902	9,629	11,280	11,403	14,626	18,750	25,475	19,343	19,876	16,594	17,080	26,972	27,708	24,199	21,430	20,309	31,560	特種品	鉄道	332	328	232	189	9	2	1	0	-	-	-	-	-	-	-	-	-	-	-	-		自動車	14,008	42,141	44,350	36,340	48,309	56,742	65,999	51,256	43,452	46,841	59,655	50,534	53,332	52,312	65,092	99,824	81,535	81,799	77,317	73,768		海運	2,144	2,345	1,371	2,434	2,042	2,467	2,091	2,124	3,631	3,601	3,661	3,929	3,940	3,302	3,093	3,157	3,348	3,320	3,449	3,351		計	16,484	44,814	45,953	38,963	50,360	59,211	68,090	53,380	47,082	50,442	63,316	54,462	57,273	55,614	68,186	102,979	84,883	85,118	80,766	77,120	その他	鉄道	624	738	589	539	516	826	880	889	886	871	874	876	861	785	803	805	802	821	853	920		自動車	1,818	2,272	2,960	4,002	4,728	6,371	6,984	6,523	6,049	-	-	-	-	-	-	-	-	-	-	-		海運	318	164	24	23	30	45	94	33	80	51	98	97	94	112	94	95	24	15	41	39		計	2,760	3,174	3,573	4,584	5,274	7,242	7,958	7,445	7,014	920	974	974	955	898	897	900	826	836	895	960	総貨物	鉄道	5,076	5,393	4,168	3,516	1,792	1,594	880	890	886	871	874	876	861	785	803	805	802	821	853	920		自動車	75,869	187,384	178,945	208,666	189,211	249,838	287,830	257,778	229,431	214,129	217,718	204,816	204,633	189,992	238,223	344,958	335,604	329,808	306,947	304,910		海運	35,371	58,359	71,956	78,948	68,602	81,384	80,411	74,745	67,996	68,382	66,147	68,145	63,869	54,542	59,242	61,041	61,407	62,029	62,399	59,788		計	116,316	251,136	255,069	291,130	259,605	332,816	369,121	333,413	298,311	283,381	284,739	273,838	269,361	245,320	298,268	406,805	397,814	392,656	370,198	365,620																																																																		
林産品	鉄道	213	128	53	37	-	-	-	-	-	-	-	-	-	-	-	-	-	-	-	-		自動車	7,199	16,125	9,527	10,926	8,887	11,884	8,242	13,024	8,402	8,801	7,475	8,064	7,413	7,203	6,699	16,217	15,652	9,041	10,210	9,700		海運	3,616	3,147	2,558	2,482	2,337	2,126	1,780	929	771	718	672	557	529	502	600	526	557	530	551	457		計	11,028	19,400	12,138	13,445	11,224	14,010	10,022	13,953	9,174	9,521	8,147	8,620	7,942	7,703	7,299	16,744	16,209	9,571	10,760	10,156	鉱産品	鉄道	1,401	1,350	1,152	1,267	917	641	-	-	-	-	-	-	-	-	-	-	-	-	-	-		自動車	20,484	50,569	63,872	67,269	49,250	76,133	97,669	72,141	68,793	52,151	40,421	38,616	48,255	35,848	39,215	47,940	58,911	50,532	31,168	30,014		海運	12,303	20,465	29,801	32,033	29,015	36,284	34,862	30,310	24,919	25,789	24,257	26,051	23,211	19,362	21,202	21,422	20,961	22,609	24,345	23,119		計	34,188	72,384	94,825	100,569	79,182	113,058	132,532	102,451	93,711	77,940	64,677	64,667	71,466	55,211	60,419	69,363	79,870	73,141	55,513	53,134	金属・機械工業品	鉄道	126	206	130	63	3	-	-	-	-	-	-	-	-	-	-	-	-	-	-	-		自動車	3,024	16,563	11,031	16,930	15,094	16,892	19,859	22,178	15,752	17,834	18,346	23,373	17,321	19,703	21,437	27,854	26,717	39,173	44,244	34,780		海運	999	4,203	4,684	5,465	4,591	5,881	5,576	6,683	7,035	7,295	7,592	7,811	7,599	6,394	8,374	7,859	8,345	8,680	9,309	9,314		計	4,149	20,972	15,845	22,458	19,688	22,773	25,434	28,861	22,787	25,130	25,939	31,184	24,920	26,099	29,812	35,713	35,061	47,853	53,554	44,094	化学工業品	鉄道	764	779	538	426	42	-	-	-	-	-	-	-	-	-	-	-	-	-	-	-		自動車	12,254	29,554	20,592	38,382	23,606	43,506	47,579	38,653	28,613	23,938	26,810	24,672	22,263	21,582	34,042	52,240	55,458	58,069	49,609	53,741		海運	11,580	23,285	29,758	32,742	26,731	30,424	31,922	31,158	28,471	27,668	26,852	26,781	25,563	22,332	23,183	24,970	25,248	23,910	21,821	20,887		計	24,598	53,598	50,888	71,550	50,379	73,930	79,501	69,811	57,085	51,607	53,661	51,452	47,826	43,915	57,225	77,208	80,705	81,981	71,429	74,628	軽工業品	鉄道	688	960	784	595	230	115	-	-	-	-	-	-	-	-	-	-	-	-	-	-		自動車	6,709	10,289	12,436	16,114	18,346	18,019	20,180	27,242	26,702	27,307	32,925	29,331	27,926	23,691	35,963	56,855	57,025	56,681	61,883	58,616		海運	2,584	3,024	2,474	2,469	2,674	3,058	3,171	2,645	2,364	2,402	2,245	2,295	2,226	1,878	2,043	2,364	2,272	2,303	2,266	2,043		計	9,981	14,273	15,694	19,178	21,250	21,192	23,351	29,888	29,066	29,710	35,171	31,627	30,152	25,568	38,006	59,218	59,296	58,986	64,149	60,658	雑工業品	鉄道	93	125	191	50	5	0	-	-	-	-	-	-	-	-	-	-	-	-	-	-		自動車	2,882	6,319	6,970	9,648	9,478	11,184	11,361	14,552	18,691	25,262	19,206	19,811	16,490	17,012	26,919	27,642	24,133	21,359	20,225	31,488		海運	330	282	214	204	146	96	42	74	60	212	136	65	104	69	53	65	66	71	83	75		計	3,305	6,726	7,375	9,902	9,629	11,280	11,403	14,626	18,750	25,475	19,343	19,876	16,594	17,080	26,972	27,708	24,199	21,430	20,309	31,560	特種品	鉄道	332	328	232	189	9	2	1	0	-	-	-	-	-	-	-	-	-	-	-	-		自動車	14,008	42,141	44,350	36,340	48,309	56,742	65,999	51,256	43,452	46,841	59,655	50,534	53,332	52,312	65,092	99,824	81,535	81,799	77,317	73,768		海運	2,144	2,345	1,371	2,434	2,042	2,467	2,091	2,124	3,631	3,601	3,661	3,929	3,940	3,302	3,093	3,157	3,348	3,320	3,449	3,351		計	16,484	44,814	45,953	38,963	50,360	59,211	68,090	53,380	47,082	50,442	63,316	54,462	57,273	55,614	68,186	102,979	84,883	85,118	80,766	77,120	その他	鉄道	624	738	589	539	516	826	880	889	886	871	874	876	861	785	803	805	802	821	853	920		自動車	1,818	2,272	2,960	4,002	4,728	6,371	6,984	6,523	6,049	-	-	-	-	-	-	-	-	-	-	-		海運	318	164	24	23	30	45	94	33	80	51	98	97	94	112	94	95	24	15	41	39		計	2,760	3,174	3,573	4,584	5,274	7,242	7,958	7,445	7,014	920	974	974	955	898	897	900	826	836	895	960	総貨物	鉄道	5,076	5,393	4,168	3,516	1,792	1,594	880	890	886	871	874	876	861	785	803	805	802	821	853	920		自動車	75,869	187,384	178,945	208,666	189,211	249,838	287,830	257,778	229,431	214,129	217,718	204,816	204,633	189,992	238,223	344,958	335,604	329,808	306,947	304,910		海運	35,371	58,359	71,956	78,948	68,602	81,384	80,411	74,745	67,996	68,382	66,147	68,145	63,869	54,542	59,242	61,041	61,407	62,029	62,399	59,788		計	116,316	251,136	255,069	291,130	259,605	332,816	369,121	333,413	298,311	283,381	284,739	273,838	269,361	245,320	298,268	406,805	397,814	392,656	370,198	365,620																																																																																								
	自動車	7,199	16,125	9,527	10,926	8,887	11,884	8,242	13,024	8,402	8,801	7,475	8,064	7,413	7,203	6,699	16,217	15,652	9,041	10,210	9,700		海運	3,616	3,147	2,558	2,482	2,337	2,126	1,780	929	771	718	672	557	529	502	600	526	557	530	551	457		計	11,028	19,400	12,138	13,445	11,224	14,010	10,022	13,953	9,174	9,521	8,147	8,620	7,942	7,703	7,299	16,744	16,209	9,571	10,760	10,156	鉱産品	鉄道	1,401	1,350	1,152	1,267	917	641	-	-	-	-	-	-	-	-	-	-	-	-	-	-		自動車	20,484	50,569	63,872	67,269	49,250	76,133	97,669	72,141	68,793	52,151	40,421	38,616	48,255	35,848	39,215	47,940	58,911	50,532	31,168	30,014		海運	12,303	20,465	29,801	32,033	29,015	36,284	34,862	30,310	24,919	25,789	24,257	26,051	23,211	19,362	21,202	21,422	20,961	22,609	24,345	23,119		計	34,188	72,384	94,825	100,569	79,182	113,058	132,532	102,451	93,711	77,940	64,677	64,667	71,466	55,211	60,419	69,363	79,870	73,141	55,513	53,134	金属・機械工業品	鉄道	126	206	130	63	3	-	-	-	-	-	-	-	-	-	-	-	-	-	-	-		自動車	3,024	16,563	11,031	16,930	15,094	16,892	19,859	22,178	15,752	17,834	18,346	23,373	17,321	19,703	21,437	27,854	26,717	39,173	44,244	34,780		海運	999	4,203	4,684	5,465	4,591	5,881	5,576	6,683	7,035	7,295	7,592	7,811	7,599	6,394	8,374	7,859	8,345	8,680	9,309	9,314		計	4,149	20,972	15,845	22,458	19,688	22,773	25,434	28,861	22,787	25,130	25,939	31,184	24,920	26,099	29,812	35,713	35,061	47,853	53,554	44,094	化学工業品	鉄道	764	779	538	426	42	-	-	-	-	-	-	-	-	-	-	-	-	-	-	-		自動車	12,254	29,554	20,592	38,382	23,606	43,506	47,579	38,653	28,613	23,938	26,810	24,672	22,263	21,582	34,042	52,240	55,458	58,069	49,609	53,741		海運	11,580	23,285	29,758	32,742	26,731	30,424	31,922	31,158	28,471	27,668	26,852	26,781	25,563	22,332	23,183	24,970	25,248	23,910	21,821	20,887		計	24,598	53,598	50,888	71,550	50,379	73,930	79,501	69,811	57,085	51,607	53,661	51,452	47,826	43,915	57,225	77,208	80,705	81,981	71,429	74,628	軽工業品	鉄道	688	960	784	595	230	115	-	-	-	-	-	-	-	-	-	-	-	-	-	-		自動車	6,709	10,289	12,436	16,114	18,346	18,019	20,180	27,242	26,702	27,307	32,925	29,331	27,926	23,691	35,963	56,855	57,025	56,681	61,883	58,616		海運	2,584	3,024	2,474	2,469	2,674	3,058	3,171	2,645	2,364	2,402	2,245	2,295	2,226	1,878	2,043	2,364	2,272	2,303	2,266	2,043		計	9,981	14,273	15,694	19,178	21,250	21,192	23,351	29,888	29,066	29,710	35,171	31,627	30,152	25,568	38,006	59,218	59,296	58,986	64,149	60,658	雑工業品	鉄道	93	125	191	50	5	0	-	-	-	-	-	-	-	-	-	-	-	-	-	-		自動車	2,882	6,319	6,970	9,648	9,478	11,184	11,361	14,552	18,691	25,262	19,206	19,811	16,490	17,012	26,919	27,642	24,133	21,359	20,225	31,488		海運	330	282	214	204	146	96	42	74	60	212	136	65	104	69	53	65	66	71	83	75		計	3,305	6,726	7,375	9,902	9,629	11,280	11,403	14,626	18,750	25,475	19,343	19,876	16,594	17,080	26,972	27,708	24,199	21,430	20,309	31,560	特種品	鉄道	332	328	232	189	9	2	1	0	-	-	-	-	-	-	-	-	-	-	-	-		自動車	14,008	42,141	44,350	36,340	48,309	56,742	65,999	51,256	43,452	46,841	59,655	50,534	53,332	52,312	65,092	99,824	81,535	81,799	77,317	73,768		海運	2,144	2,345	1,371	2,434	2,042	2,467	2,091	2,124	3,631	3,601	3,661	3,929	3,940	3,302	3,093	3,157	3,348	3,320	3,449	3,351		計	16,484	44,814	45,953	38,963	50,360	59,211	68,090	53,380	47,082	50,442	63,316	54,462	57,273	55,614	68,186	102,979	84,883	85,118	80,766	77,120	その他	鉄道	624	738	589	539	516	826	880	889	886	871	874	876	861	785	803	805	802	821	853	920		自動車	1,818	2,272	2,960	4,002	4,728	6,371	6,984	6,523	6,049	-	-	-	-	-	-	-	-	-	-	-		海運	318	164	24	23	30	45	94	33	80	51	98	97	94	112	94	95	24	15	41	39		計	2,760	3,174	3,573	4,584	5,274	7,242	7,958	7,445	7,014	920	974	974	955	898	897	900	826	836	895	960	総貨物	鉄道	5,076	5,393	4,168	3,516	1,792	1,594	880	890	886	871	874	876	861	785	803	805	802	821	853	920		自動車	75,869	187,384	178,945	208,666	189,211	249,838	287,830	257,778	229,431	214,129	217,718	204,816	204,633	189,992	238,223	344,958	335,604	329,808	306,947	304,910		海運	35,371	58,359	71,956	78,948	68,602	81,384	80,411	74,745	67,996	68,382	66,147	68,145	63,869	54,542	59,242	61,041	61,407	62,029	62,399	59,788		計	116,316	251,136	255,069	291,130	259,605	332,816	369,121	333,413	298,311	283,381	284,739	273,838	269,361	245,320	298,268	406,805	397,814	392,656	370,198	365,620																																																																																																														
	海運	3,616	3,147	2,558	2,482	2,337	2,126	1,780	929	771	718	672	557	529	502	600	526	557	530	551	457		計	11,028	19,400	12,138	13,445	11,224	14,010	10,022	13,953	9,174	9,521	8,147	8,620	7,942	7,703	7,299	16,744	16,209	9,571	10,760	10,156	鉱産品	鉄道	1,401	1,350	1,152	1,267	917	641	-	-	-	-	-	-	-	-	-	-	-	-	-	-		自動車	20,484	50,569	63,872	67,269	49,250	76,133	97,669	72,141	68,793	52,151	40,421	38,616	48,255	35,848	39,215	47,940	58,911	50,532	31,168	30,014		海運	12,303	20,465	29,801	32,033	29,015	36,284	34,862	30,310	24,919	25,789	24,257	26,051	23,211	19,362	21,202	21,422	20,961	22,609	24,345	23,119		計	34,188	72,384	94,825	100,569	79,182	113,058	132,532	102,451	93,711	77,940	64,677	64,667	71,466	55,211	60,419	69,363	79,870	73,141	55,513	53,134	金属・機械工業品	鉄道	126	206	130	63	3	-	-	-	-	-	-	-	-	-	-	-	-	-	-	-		自動車	3,024	16,563	11,031	16,930	15,094	16,892	19,859	22,178	15,752	17,834	18,346	23,373	17,321	19,703	21,437	27,854	26,717	39,173	44,244	34,780		海運	999	4,203	4,684	5,465	4,591	5,881	5,576	6,683	7,035	7,295	7,592	7,811	7,599	6,394	8,374	7,859	8,345	8,680	9,309	9,314		計	4,149	20,972	15,845	22,458	19,688	22,773	25,434	28,861	22,787	25,130	25,939	31,184	24,920	26,099	29,812	35,713	35,061	47,853	53,554	44,094	化学工業品	鉄道	764	779	538	426	42	-	-	-	-	-	-	-	-	-	-	-	-	-	-	-		自動車	12,254	29,554	20,592	38,382	23,606	43,506	47,579	38,653	28,613	23,938	26,810	24,672	22,263	21,582	34,042	52,240	55,458	58,069	49,609	53,741		海運	11,580	23,285	29,758	32,742	26,731	30,424	31,922	31,158	28,471	27,668	26,852	26,781	25,563	22,332	23,183	24,970	25,248	23,910	21,821	20,887		計	24,598	53,598	50,888	71,550	50,379	73,930	79,501	69,811	57,085	51,607	53,661	51,452	47,826	43,915	57,225	77,208	80,705	81,981	71,429	74,628	軽工業品	鉄道	688	960	784	595	230	115	-	-	-	-	-	-	-	-	-	-	-	-	-	-		自動車	6,709	10,289	12,436	16,114	18,346	18,019	20,180	27,242	26,702	27,307	32,925	29,331	27,926	23,691	35,963	56,855	57,025	56,681	61,883	58,616		海運	2,584	3,024	2,474	2,469	2,674	3,058	3,171	2,645	2,364	2,402	2,245	2,295	2,226	1,878	2,043	2,364	2,272	2,303	2,266	2,043		計	9,981	14,273	15,694	19,178	21,250	21,192	23,351	29,888	29,066	29,710	35,171	31,627	30,152	25,568	38,006	59,218	59,296	58,986	64,149	60,658	雑工業品	鉄道	93	125	191	50	5	0	-	-	-	-	-	-	-	-	-	-	-	-	-	-		自動車	2,882	6,319	6,970	9,648	9,478	11,184	11,361	14,552	18,691	25,262	19,206	19,811	16,490	17,012	26,919	27,642	24,133	21,359	20,225	31,488		海運	330	282	214	204	146	96	42	74	60	212	136	65	104	69	53	65	66	71	83	75		計	3,305	6,726	7,375	9,902	9,629	11,280	11,403	14,626	18,750	25,475	19,343	19,876	16,594	17,080	26,972	27,708	24,199	21,430	20,309	31,560	特種品	鉄道	332	328	232	189	9	2	1	0	-	-	-	-	-	-	-	-	-	-	-	-		自動車	14,008	42,141	44,350	36,340	48,309	56,742	65,999	51,256	43,452	46,841	59,655	50,534	53,332	52,312	65,092	99,824	81,535	81,799	77,317	73,768		海運	2,144	2,345	1,371	2,434	2,042	2,467	2,091	2,124	3,631	3,601	3,661	3,929	3,940	3,302	3,093	3,157	3,348	3,320	3,449	3,351		計	16,484	44,814	45,953	38,963	50,360	59,211	68,090	53,380	47,082	50,442	63,316	54,462	57,273	55,614	68,186	102,979	84,883	85,118	80,766	77,120	その他	鉄道	624	738	589	539	516	826	880	889	886	871	874	876	861	785	803	805	802	821	853	920		自動車	1,818	2,272	2,960	4,002	4,728	6,371	6,984	6,523	6,049	-	-	-	-	-	-	-	-	-	-	-		海運	318	164	24	23	30	45	94	33	80	51	98	97	94	112	94	95	24	15	41	39		計	2,760	3,174	3,573	4,584	5,274	7,242	7,958	7,445	7,014	920	974	974	955	898	897	900	826	836	895	960	総貨物	鉄道	5,076	5,393	4,168	3,516	1,792	1,594	880	890	886	871	874	876	861	785	803	805	802	821	853	920		自動車	75,869	187,384	178,945	208,666	189,211	249,838	287,830	257,778	229,431	214,129	217,718	204,816	204,633	189,992	238,223	344,958	335,604	329,808	306,947	304,910		海運	35,371	58,359	71,956	78,948	68,602	81,384	80,411	74,745	67,996	68,382	66,147	68,145	63,869	54,542	59,242	61,041	61,407	62,029	62,399	59,788		計	116,316	251,136	255,069	291,130	259,605	332,816	369,121	333,413	298,311	283,381	284,739	273,838	269,361	245,320	298,268	406,805	397,814	392,656	370,198	365,620																																																																																																																																				
	計	11,028	19,400	12,138	13,445	11,224	14,010	10,022	13,953	9,174	9,521	8,147	8,620	7,942	7,703	7,299	16,744	16,209	9,571	10,760	10,156	鉱産品	鉄道	1,401	1,350	1,152	1,267	917	641	-	-	-	-	-	-	-	-	-	-	-	-	-	-		自動車	20,484	50,569	63,872	67,269	49,250	76,133	97,669	72,141	68,793	52,151	40,421	38,616	48,255	35,848	39,215	47,940	58,911	50,532	31,168	30,014		海運	12,303	20,465	29,801	32,033	29,015	36,284	34,862	30,310	24,919	25,789	24,257	26,051	23,211	19,362	21,202	21,422	20,961	22,609	24,345	23,119		計	34,188	72,384	94,825	100,569	79,182	113,058	132,532	102,451	93,711	77,940	64,677	64,667	71,466	55,211	60,419	69,363	79,870	73,141	55,513	53,134	金属・機械工業品	鉄道	126	206	130	63	3	-	-	-	-	-	-	-	-	-	-	-	-	-	-	-		自動車	3,024	16,563	11,031	16,930	15,094	16,892	19,859	22,178	15,752	17,834	18,346	23,373	17,321	19,703	21,437	27,854	26,717	39,173	44,244	34,780		海運	999	4,203	4,684	5,465	4,591	5,881	5,576	6,683	7,035	7,295	7,592	7,811	7,599	6,394	8,374	7,859	8,345	8,680	9,309	9,314		計	4,149	20,972	15,845	22,458	19,688	22,773	25,434	28,861	22,787	25,130	25,939	31,184	24,920	26,099	29,812	35,713	35,061	47,853	53,554	44,094	化学工業品	鉄道	764	779	538	426	42	-	-	-	-	-	-	-	-	-	-	-	-	-	-	-		自動車	12,254	29,554	20,592	38,382	23,606	43,506	47,579	38,653	28,613	23,938	26,810	24,672	22,263	21,582	34,042	52,240	55,458	58,069	49,609	53,741		海運	11,580	23,285	29,758	32,742	26,731	30,424	31,922	31,158	28,471	27,668	26,852	26,781	25,563	22,332	23,183	24,970	25,248	23,910	21,821	20,887		計	24,598	53,598	50,888	71,550	50,379	73,930	79,501	69,811	57,085	51,607	53,661	51,452	47,826	43,915	57,225	77,208	80,705	81,981	71,429	74,628	軽工業品	鉄道	688	960	784	595	230	115	-	-	-	-	-	-	-	-	-	-	-	-	-	-		自動車	6,709	10,289	12,436	16,114	18,346	18,019	20,180	27,242	26,702	27,307	32,925	29,331	27,926	23,691	35,963	56,855	57,025	56,681	61,883	58,616		海運	2,584	3,024	2,474	2,469	2,674	3,058	3,171	2,645	2,364	2,402	2,245	2,295	2,226	1,878	2,043	2,364	2,272	2,303	2,266	2,043		計	9,981	14,273	15,694	19,178	21,250	21,192	23,351	29,888	29,066	29,710	35,171	31,627	30,152	25,568	38,006	59,218	59,296	58,986	64,149	60,658	雑工業品	鉄道	93	125	191	50	5	0	-	-	-	-	-	-	-	-	-	-	-	-	-	-		自動車	2,882	6,319	6,970	9,648	9,478	11,184	11,361	14,552	18,691	25,262	19,206	19,811	16,490	17,012	26,919	27,642	24,133	21,359	20,225	31,488		海運	330	282	214	204	146	96	42	74	60	212	136	65	104	69	53	65	66	71	83	75		計	3,305	6,726	7,375	9,902	9,629	11,280	11,403	14,626	18,750	25,475	19,343	19,876	16,594	17,080	26,972	27,708	24,199	21,430	20,309	31,560	特種品	鉄道	332	328	232	189	9	2	1	0	-	-	-	-	-	-	-	-	-	-	-	-		自動車	14,008	42,141	44,350	36,340	48,309	56,742	65,999	51,256	43,452	46,841	59,655	50,534	53,332	52,312	65,092	99,824	81,535	81,799	77,317	73,768		海運	2,144	2,345	1,371	2,434	2,042	2,467	2,091	2,124	3,631	3,601	3,661	3,929	3,940	3,302	3,093	3,157	3,348	3,320	3,449	3,351		計	16,484	44,814	45,953	38,963	50,360	59,211	68,090	53,380	47,082	50,442	63,316	54,462	57,273	55,614	68,186	102,979	84,883	85,118	80,766	77,120	その他	鉄道	624	738	589	539	516	826	880	889	886	871	874	876	861	785	803	805	802	821	853	920		自動車	1,818	2,272	2,960	4,002	4,728	6,371	6,984	6,523	6,049	-	-	-	-	-	-	-	-	-	-	-		海運	318	164	24	23	30	45	94	33	80	51	98	97	94	112	94	95	24	15	41	39		計	2,760	3,174	3,573	4,584	5,274	7,242	7,958	7,445	7,014	920	974	974	955	898	897	900	826	836	895	960	総貨物	鉄道	5,076	5,393	4,168	3,516	1,792	1,594	880	890	886	871	874	876	861	785	803	805	802	821	853	920		自動車	75,869	187,384	178,945	208,666	189,211	249,838	287,830	257,778	229,431	214,129	217,718	204,816	204,633	189,992	238,223	344,958	335,604	329,808	306,947	304,910		海運	35,371	58,359	71,956	78,948	68,602	81,384	80,411	74,745	67,996	68,382	66,147	68,145	63,869	54,542	59,242	61,041	61,407	62,029	62,399	59,788		計	116,316	251,136	255,069	291,130	259,605	332,816	369,121	333,413	298,311	283,381	284,739	273,838	269,361	245,320	298,268	406,805	397,814	392,656	370,198	365,620																																																																																																																																																										
鉱産品	鉄道	1,401	1,350	1,152	1,267	917	641	-	-	-	-	-	-	-	-	-	-	-	-	-	-		自動車	20,484	50,569	63,872	67,269	49,250	76,133	97,669	72,141	68,793	52,151	40,421	38,616	48,255	35,848	39,215	47,940	58,911	50,532	31,168	30,014		海運	12,303	20,465	29,801	32,033	29,015	36,284	34,862	30,310	24,919	25,789	24,257	26,051	23,211	19,362	21,202	21,422	20,961	22,609	24,345	23,119		計	34,188	72,384	94,825	100,569	79,182	113,058	132,532	102,451	93,711	77,940	64,677	64,667	71,466	55,211	60,419	69,363	79,870	73,141	55,513	53,134	金属・機械工業品	鉄道	126	206	130	63	3	-	-	-	-	-	-	-	-	-	-	-	-	-	-	-		自動車	3,024	16,563	11,031	16,930	15,094	16,892	19,859	22,178	15,752	17,834	18,346	23,373	17,321	19,703	21,437	27,854	26,717	39,173	44,244	34,780		海運	999	4,203	4,684	5,465	4,591	5,881	5,576	6,683	7,035	7,295	7,592	7,811	7,599	6,394	8,374	7,859	8,345	8,680	9,309	9,314		計	4,149	20,972	15,845	22,458	19,688	22,773	25,434	28,861	22,787	25,130	25,939	31,184	24,920	26,099	29,812	35,713	35,061	47,853	53,554	44,094	化学工業品	鉄道	764	779	538	426	42	-	-	-	-	-	-	-	-	-	-	-	-	-	-	-		自動車	12,254	29,554	20,592	38,382	23,606	43,506	47,579	38,653	28,613	23,938	26,810	24,672	22,263	21,582	34,042	52,240	55,458	58,069	49,609	53,741		海運	11,580	23,285	29,758	32,742	26,731	30,424	31,922	31,158	28,471	27,668	26,852	26,781	25,563	22,332	23,183	24,970	25,248	23,910	21,821	20,887		計	24,598	53,598	50,888	71,550	50,379	73,930	79,501	69,811	57,085	51,607	53,661	51,452	47,826	43,915	57,225	77,208	80,705	81,981	71,429	74,628	軽工業品	鉄道	688	960	784	595	230	115	-	-	-	-	-	-	-	-	-	-	-	-	-	-		自動車	6,709	10,289	12,436	16,114	18,346	18,019	20,180	27,242	26,702	27,307	32,925	29,331	27,926	23,691	35,963	56,855	57,025	56,681	61,883	58,616		海運	2,584	3,024	2,474	2,469	2,674	3,058	3,171	2,645	2,364	2,402	2,245	2,295	2,226	1,878	2,043	2,364	2,272	2,303	2,266	2,043		計	9,981	14,273	15,694	19,178	21,250	21,192	23,351	29,888	29,066	29,710	35,171	31,627	30,152	25,568	38,006	59,218	59,296	58,986	64,149	60,658	雑工業品	鉄道	93	125	191	50	5	0	-	-	-	-	-	-	-	-	-	-	-	-	-	-		自動車	2,882	6,319	6,970	9,648	9,478	11,184	11,361	14,552	18,691	25,262	19,206	19,811	16,490	17,012	26,919	27,642	24,133	21,359	20,225	31,488		海運	330	282	214	204	146	96	42	74	60	212	136	65	104	69	53	65	66	71	83	75		計	3,305	6,726	7,375	9,902	9,629	11,280	11,403	14,626	18,750	25,475	19,343	19,876	16,594	17,080	26,972	27,708	24,199	21,430	20,309	31,560	特種品	鉄道	332	328	232	189	9	2	1	0	-	-	-	-	-	-	-	-	-	-	-	-		自動車	14,008	42,141	44,350	36,340	48,309	56,742	65,999	51,256	43,452	46,841	59,655	50,534	53,332	52,312	65,092	99,824	81,535	81,799	77,317	73,768		海運	2,144	2,345	1,371	2,434	2,042	2,467	2,091	2,124	3,631	3,601	3,661	3,929	3,940	3,302	3,093	3,157	3,348	3,320	3,449	3,351		計	16,484	44,814	45,953	38,963	50,360	59,211	68,090	53,380	47,082	50,442	63,316	54,462	57,273	55,614	68,186	102,979	84,883	85,118	80,766	77,120	その他	鉄道	624	738	589	539	516	826	880	889	886	871	874	876	861	785	803	805	802	821	853	920		自動車	1,818	2,272	2,960	4,002	4,728	6,371	6,984	6,523	6,049	-	-	-	-	-	-	-	-	-	-	-		海運	318	164	24	23	30	45	94	33	80	51	98	97	94	112	94	95	24	15	41	39		計	2,760	3,174	3,573	4,584	5,274	7,242	7,958	7,445	7,014	920	974	974	955	898	897	900	826	836	895	960	総貨物	鉄道	5,076	5,393	4,168	3,516	1,792	1,594	880	890	886	871	874	876	861	785	803	805	802	821	853	920		自動車	75,869	187,384	178,945	208,666	189,211	249,838	287,830	257,778	229,431	214,129	217,718	204,816	204,633	189,992	238,223	344,958	335,604	329,808	306,947	304,910		海運	35,371	58,359	71,956	78,948	68,602	81,384	80,411	74,745	67,996	68,382	66,147	68,145	63,869	54,542	59,242	61,041	61,407	62,029	62,399	59,788		計	116,316	251,136	255,069	291,130	259,605	332,816	369,121	333,413	298,311	283,381	284,739	273,838	269,361	245,320	298,268	406,805	397,814	392,656	370,198	365,620																																																																																																																																																																																
	自動車	20,484	50,569	63,872	67,269	49,250	76,133	97,669	72,141	68,793	52,151	40,421	38,616	48,255	35,848	39,215	47,940	58,911	50,532	31,168	30,014		海運	12,303	20,465	29,801	32,033	29,015	36,284	34,862	30,310	24,919	25,789	24,257	26,051	23,211	19,362	21,202	21,422	20,961	22,609	24,345	23,119		計	34,188	72,384	94,825	100,569	79,182	113,058	132,532	102,451	93,711	77,940	64,677	64,667	71,466	55,211	60,419	69,363	79,870	73,141	55,513	53,134	金属・機械工業品	鉄道	126	206	130	63	3	-	-	-	-	-	-	-	-	-	-	-	-	-	-	-		自動車	3,024	16,563	11,031	16,930	15,094	16,892	19,859	22,178	15,752	17,834	18,346	23,373	17,321	19,703	21,437	27,854	26,717	39,173	44,244	34,780		海運	999	4,203	4,684	5,465	4,591	5,881	5,576	6,683	7,035	7,295	7,592	7,811	7,599	6,394	8,374	7,859	8,345	8,680	9,309	9,314		計	4,149	20,972	15,845	22,458	19,688	22,773	25,434	28,861	22,787	25,130	25,939	31,184	24,920	26,099	29,812	35,713	35,061	47,853	53,554	44,094	化学工業品	鉄道	764	779	538	426	42	-	-	-	-	-	-	-	-	-	-	-	-	-	-	-		自動車	12,254	29,554	20,592	38,382	23,606	43,506	47,579	38,653	28,613	23,938	26,810	24,672	22,263	21,582	34,042	52,240	55,458	58,069	49,609	53,741		海運	11,580	23,285	29,758	32,742	26,731	30,424	31,922	31,158	28,471	27,668	26,852	26,781	25,563	22,332	23,183	24,970	25,248	23,910	21,821	20,887		計	24,598	53,598	50,888	71,550	50,379	73,930	79,501	69,811	57,085	51,607	53,661	51,452	47,826	43,915	57,225	77,208	80,705	81,981	71,429	74,628	軽工業品	鉄道	688	960	784	595	230	115	-	-	-	-	-	-	-	-	-	-	-	-	-	-		自動車	6,709	10,289	12,436	16,114	18,346	18,019	20,180	27,242	26,702	27,307	32,925	29,331	27,926	23,691	35,963	56,855	57,025	56,681	61,883	58,616		海運	2,584	3,024	2,474	2,469	2,674	3,058	3,171	2,645	2,364	2,402	2,245	2,295	2,226	1,878	2,043	2,364	2,272	2,303	2,266	2,043		計	9,981	14,273	15,694	19,178	21,250	21,192	23,351	29,888	29,066	29,710	35,171	31,627	30,152	25,568	38,006	59,218	59,296	58,986	64,149	60,658	雑工業品	鉄道	93	125	191	50	5	0	-	-	-	-	-	-	-	-	-	-	-	-	-	-		自動車	2,882	6,319	6,970	9,648	9,478	11,184	11,361	14,552	18,691	25,262	19,206	19,811	16,490	17,012	26,919	27,642	24,133	21,359	20,225	31,488		海運	330	282	214	204	146	96	42	74	60	212	136	65	104	69	53	65	66	71	83	75		計	3,305	6,726	7,375	9,902	9,629	11,280	11,403	14,626	18,750	25,475	19,343	19,876	16,594	17,080	26,972	27,708	24,199	21,430	20,309	31,560	特種品	鉄道	332	328	232	189	9	2	1	0	-	-	-	-	-	-	-	-	-	-	-	-		自動車	14,008	42,141	44,350	36,340	48,309	56,742	65,999	51,256	43,452	46,841	59,655	50,534	53,332	52,312	65,092	99,824	81,535	81,799	77,317	73,768		海運	2,144	2,345	1,371	2,434	2,042	2,467	2,091	2,124	3,631	3,601	3,661	3,929	3,940	3,302	3,093	3,157	3,348	3,320	3,449	3,351		計	16,484	44,814	45,953	38,963	50,360	59,211	68,090	53,380	47,082	50,442	63,316	54,462	57,273	55,614	68,186	102,979	84,883	85,118	80,766	77,120	その他	鉄道	624	738	589	539	516	826	880	889	886	871	874	876	861	785	803	805	802	821	853	920		自動車	1,818	2,272	2,960	4,002	4,728	6,371	6,984	6,523	6,049	-	-	-	-	-	-	-	-	-	-	-		海運	318	164	24	23	30	45	94	33	80	51	98	97	94	112	94	95	24	15	41	39		計	2,760	3,174	3,573	4,584	5,274	7,242	7,958	7,445	7,014	920	974	974	955	898	897	900	826	836	895	960	総貨物	鉄道	5,076	5,393	4,168	3,516	1,792	1,594	880	890	886	871	874	876	861	785	803	805	802	821	853	920		自動車	75,869	187,384	178,945	208,666	189,211	249,838	287,830	257,778	229,431	214,129	217,718	204,816	204,633	189,992	238,223	344,958	335,604	329,808	306,947	304,910		海運	35,371	58,359	71,956	78,948	68,602	81,384	80,411	74,745	67,996	68,382	66,147	68,145	63,869	54,542	59,242	61,041	61,407	62,029	62,399	59,788		計	116,316	251,136	255,069	291,130	259,605	332,816	369,121	333,413	298,311	283,381	284,739	273,838	269,361	245,320	298,268	406,805	397,814	392,656	370,198	365,620																																																																																																																																																																																																						
	海運	12,303	20,465	29,801	32,033	29,015	36,284	34,862	30,310	24,919	25,789	24,257	26,051	23,211	19,362	21,202	21,422	20,961	22,609	24,345	23,119		計	34,188	72,384	94,825	100,569	79,182	113,058	132,532	102,451	93,711	77,940	64,677	64,667	71,466	55,211	60,419	69,363	79,870	73,141	55,513	53,134	金属・機械工業品	鉄道	126	206	130	63	3	-	-	-	-	-	-	-	-	-	-	-	-	-	-	-		自動車	3,024	16,563	11,031	16,930	15,094	16,892	19,859	22,178	15,752	17,834	18,346	23,373	17,321	19,703	21,437	27,854	26,717	39,173	44,244	34,780		海運	999	4,203	4,684	5,465	4,591	5,881	5,576	6,683	7,035	7,295	7,592	7,811	7,599	6,394	8,374	7,859	8,345	8,680	9,309	9,314		計	4,149	20,972	15,845	22,458	19,688	22,773	25,434	28,861	22,787	25,130	25,939	31,184	24,920	26,099	29,812	35,713	35,061	47,853	53,554	44,094	化学工業品	鉄道	764	779	538	426	42	-	-	-	-	-	-	-	-	-	-	-	-	-	-	-		自動車	12,254	29,554	20,592	38,382	23,606	43,506	47,579	38,653	28,613	23,938	26,810	24,672	22,263	21,582	34,042	52,240	55,458	58,069	49,609	53,741		海運	11,580	23,285	29,758	32,742	26,731	30,424	31,922	31,158	28,471	27,668	26,852	26,781	25,563	22,332	23,183	24,970	25,248	23,910	21,821	20,887		計	24,598	53,598	50,888	71,550	50,379	73,930	79,501	69,811	57,085	51,607	53,661	51,452	47,826	43,915	57,225	77,208	80,705	81,981	71,429	74,628	軽工業品	鉄道	688	960	784	595	230	115	-	-	-	-	-	-	-	-	-	-	-	-	-	-		自動車	6,709	10,289	12,436	16,114	18,346	18,019	20,180	27,242	26,702	27,307	32,925	29,331	27,926	23,691	35,963	56,855	57,025	56,681	61,883	58,616		海運	2,584	3,024	2,474	2,469	2,674	3,058	3,171	2,645	2,364	2,402	2,245	2,295	2,226	1,878	2,043	2,364	2,272	2,303	2,266	2,043		計	9,981	14,273	15,694	19,178	21,250	21,192	23,351	29,888	29,066	29,710	35,171	31,627	30,152	25,568	38,006	59,218	59,296	58,986	64,149	60,658	雑工業品	鉄道	93	125	191	50	5	0	-	-	-	-	-	-	-	-	-	-	-	-	-	-		自動車	2,882	6,319	6,970	9,648	9,478	11,184	11,361	14,552	18,691	25,262	19,206	19,811	16,490	17,012	26,919	27,642	24,133	21,359	20,225	31,488		海運	330	282	214	204	146	96	42	74	60	212	136	65	104	69	53	65	66	71	83	75		計	3,305	6,726	7,375	9,902	9,629	11,280	11,403	14,626	18,750	25,475	19,343	19,876	16,594	17,080	26,972	27,708	24,199	21,430	20,309	31,560	特種品	鉄道	332	328	232	189	9	2	1	0	-	-	-	-	-	-	-	-	-	-	-	-		自動車	14,008	42,141	44,350	36,340	48,309	56,742	65,999	51,256	43,452	46,841	59,655	50,534	53,332	52,312	65,092	99,824	81,535	81,799	77,317	73,768		海運	2,144	2,345	1,371	2,434	2,042	2,467	2,091	2,124	3,631	3,601	3,661	3,929	3,940	3,302	3,093	3,157	3,348	3,320	3,449	3,351		計	16,484	44,814	45,953	38,963	50,360	59,211	68,090	53,380	47,082	50,442	63,316	54,462	57,273	55,614	68,186	102,979	84,883	85,118	80,766	77,120	その他	鉄道	624	738	589	539	516	826	880	889	886	871	874	876	861	785	803	805	802	821	853	920		自動車	1,818	2,272	2,960	4,002	4,728	6,371	6,984	6,523	6,049	-	-	-	-	-	-	-	-	-	-	-		海運	318	164	24	23	30	45	94	33	80	51	98	97	94	112	94	95	24	15	41	39		計	2,760	3,174	3,573	4,584	5,274	7,242	7,958	7,445	7,014	920	974	974	955	898	897	900	826	836	895	960	総貨物	鉄道	5,076	5,393	4,168	3,516	1,792	1,594	880	890	886	871	874	876	861	785	803	805	802	821	853	920		自動車	75,869	187,384	178,945	208,666	189,211	249,838	287,830	257,778	229,431	214,129	217,718	204,816	204,633	189,992	238,223	344,958	335,604	329,808	306,947	304,910		海運	35,371	58,359	71,956	78,948	68,602	81,384	80,411	74,745	67,996	68,382	66,147	68,145	63,869	54,542	59,242	61,041	61,407	62,029	62,399	59,788		計	116,316	251,136	255,069	291,130	259,605	332,816	369,121	333,413	298,311	283,381	284,739	273,838	269,361	245,320	298,268	406,805	397,814	392,656	370,198	365,620																																																																																																																																																																																																																												
	計	34,188	72,384	94,825	100,569	79,182	113,058	132,532	102,451	93,711	77,940	64,677	64,667	71,466	55,211	60,419	69,363	79,870	73,141	55,513	53,134	金属・機械工業品	鉄道	126	206	130	63	3	-	-	-	-	-	-	-	-	-	-	-	-	-	-	-		自動車	3,024	16,563	11,031	16,930	15,094	16,892	19,859	22,178	15,752	17,834	18,346	23,373	17,321	19,703	21,437	27,854	26,717	39,173	44,244	34,780		海運	999	4,203	4,684	5,465	4,591	5,881	5,576	6,683	7,035	7,295	7,592	7,811	7,599	6,394	8,374	7,859	8,345	8,680	9,309	9,314		計	4,149	20,972	15,845	22,458	19,688	22,773	25,434	28,861	22,787	25,130	25,939	31,184	24,920	26,099	29,812	35,713	35,061	47,853	53,554	44,094	化学工業品	鉄道	764	779	538	426	42	-	-	-	-	-	-	-	-	-	-	-	-	-	-	-		自動車	12,254	29,554	20,592	38,382	23,606	43,506	47,579	38,653	28,613	23,938	26,810	24,672	22,263	21,582	34,042	52,240	55,458	58,069	49,609	53,741		海運	11,580	23,285	29,758	32,742	26,731	30,424	31,922	31,158	28,471	27,668	26,852	26,781	25,563	22,332	23,183	24,970	25,248	23,910	21,821	20,887		計	24,598	53,598	50,888	71,550	50,379	73,930	79,501	69,811	57,085	51,607	53,661	51,452	47,826	43,915	57,225	77,208	80,705	81,981	71,429	74,628	軽工業品	鉄道	688	960	784	595	230	115	-	-	-	-	-	-	-	-	-	-	-	-	-	-		自動車	6,709	10,289	12,436	16,114	18,346	18,019	20,180	27,242	26,702	27,307	32,925	29,331	27,926	23,691	35,963	56,855	57,025	56,681	61,883	58,616		海運	2,584	3,024	2,474	2,469	2,674	3,058	3,171	2,645	2,364	2,402	2,245	2,295	2,226	1,878	2,043	2,364	2,272	2,303	2,266	2,043		計	9,981	14,273	15,694	19,178	21,250	21,192	23,351	29,888	29,066	29,710	35,171	31,627	30,152	25,568	38,006	59,218	59,296	58,986	64,149	60,658	雑工業品	鉄道	93	125	191	50	5	0	-	-	-	-	-	-	-	-	-	-	-	-	-	-		自動車	2,882	6,319	6,970	9,648	9,478	11,184	11,361	14,552	18,691	25,262	19,206	19,811	16,490	17,012	26,919	27,642	24,133	21,359	20,225	31,488		海運	330	282	214	204	146	96	42	74	60	212	136	65	104	69	53	65	66	71	83	75		計	3,305	6,726	7,375	9,902	9,629	11,280	11,403	14,626	18,750	25,475	19,343	19,876	16,594	17,080	26,972	27,708	24,199	21,430	20,309	31,560	特種品	鉄道	332	328	232	189	9	2	1	0	-	-	-	-	-	-	-	-	-	-	-	-		自動車	14,008	42,141	44,350	36,340	48,309	56,742	65,999	51,256	43,452	46,841	59,655	50,534	53,332	52,312	65,092	99,824	81,535	81,799	77,317	73,768		海運	2,144	2,345	1,371	2,434	2,042	2,467	2,091	2,124	3,631	3,601	3,661	3,929	3,940	3,302	3,093	3,157	3,348	3,320	3,449	3,351		計	16,484	44,814	45,953	38,963	50,360	59,211	68,090	53,380	47,082	50,442	63,316	54,462	57,273	55,614	68,186	102,979	84,883	85,118	80,766	77,120	その他	鉄道	624	738	589	539	516	826	880	889	886	871	874	876	861	785	803	805	802	821	853	920		自動車	1,818	2,272	2,960	4,002	4,728	6,371	6,984	6,523	6,049	-	-	-	-	-	-	-	-	-	-	-		海運	318	164	24	23	30	45	94	33	80	51	98	97	94	112	94	95	24	15	41	39		計	2,760	3,174	3,573	4,584	5,274	7,242	7,958	7,445	7,014	920	974	974	955	898	897	900	826	836	895	960	総貨物	鉄道	5,076	5,393	4,168	3,516	1,792	1,594	880	890	886	871	874	876	861	785	803	805	802	821	853	920		自動車	75,869	187,384	178,945	208,666	189,211	249,838	287,830	257,778	229,431	214,129	217,718	204,816	204,633	189,992	238,223	344,958	335,604	329,808	306,947	304,910		海運	35,371	58,359	71,956	78,948	68,602	81,384	80,411	74,745	67,996	68,382	66,147	68,145	63,869	54,542	59,242	61,041	61,407	62,029	62,399	59,788		計	116,316	251,136	255,069	291,130	259,605	332,816	369,121	333,413	298,311	283,381	284,739	273,838	269,361	245,320	298,268	406,805	397,814	392,656	370,198	365,620																																																																																																																																																																																																																																																		
金属・機械工業品	鉄道	126	206	130	63	3	-	-	-	-	-	-	-	-	-	-	-	-	-	-	-		自動車	3,024	16,563	11,031	16,930	15,094	16,892	19,859	22,178	15,752	17,834	18,346	23,373	17,321	19,703	21,437	27,854	26,717	39,173	44,244	34,780		海運	999	4,203	4,684	5,465	4,591	5,881	5,576	6,683	7,035	7,295	7,592	7,811	7,599	6,394	8,374	7,859	8,345	8,680	9,309	9,314		計	4,149	20,972	15,845	22,458	19,688	22,773	25,434	28,861	22,787	25,130	25,939	31,184	24,920	26,099	29,812	35,713	35,061	47,853	53,554	44,094	化学工業品	鉄道	764	779	538	426	42	-	-	-	-	-	-	-	-	-	-	-	-	-	-	-		自動車	12,254	29,554	20,592	38,382	23,606	43,506	47,579	38,653	28,613	23,938	26,810	24,672	22,263	21,582	34,042	52,240	55,458	58,069	49,609	53,741		海運	11,580	23,285	29,758	32,742	26,731	30,424	31,922	31,158	28,471	27,668	26,852	26,781	25,563	22,332	23,183	24,970	25,248	23,910	21,821	20,887		計	24,598	53,598	50,888	71,550	50,379	73,930	79,501	69,811	57,085	51,607	53,661	51,452	47,826	43,915	57,225	77,208	80,705	81,981	71,429	74,628	軽工業品	鉄道	688	960	784	595	230	115	-	-	-	-	-	-	-	-	-	-	-	-	-	-		自動車	6,709	10,289	12,436	16,114	18,346	18,019	20,180	27,242	26,702	27,307	32,925	29,331	27,926	23,691	35,963	56,855	57,025	56,681	61,883	58,616		海運	2,584	3,024	2,474	2,469	2,674	3,058	3,171	2,645	2,364	2,402	2,245	2,295	2,226	1,878	2,043	2,364	2,272	2,303	2,266	2,043		計	9,981	14,273	15,694	19,178	21,250	21,192	23,351	29,888	29,066	29,710	35,171	31,627	30,152	25,568	38,006	59,218	59,296	58,986	64,149	60,658	雑工業品	鉄道	93	125	191	50	5	0	-	-	-	-	-	-	-	-	-	-	-	-	-	-		自動車	2,882	6,319	6,970	9,648	9,478	11,184	11,361	14,552	18,691	25,262	19,206	19,811	16,490	17,012	26,919	27,642	24,133	21,359	20,225	31,488		海運	330	282	214	204	146	96	42	74	60	212	136	65	104	69	53	65	66	71	83	75		計	3,305	6,726	7,375	9,902	9,629	11,280	11,403	14,626	18,750	25,475	19,343	19,876	16,594	17,080	26,972	27,708	24,199	21,430	20,309	31,560	特種品	鉄道	332	328	232	189	9	2	1	0	-	-	-	-	-	-	-	-	-	-	-	-		自動車	14,008	42,141	44,350	36,340	48,309	56,742	65,999	51,256	43,452	46,841	59,655	50,534	53,332	52,312	65,092	99,824	81,535	81,799	77,317	73,768		海運	2,144	2,345	1,371	2,434	2,042	2,467	2,091	2,124	3,631	3,601	3,661	3,929	3,940	3,302	3,093	3,157	3,348	3,320	3,449	3,351		計	16,484	44,814	45,953	38,963	50,360	59,211	68,090	53,380	47,082	50,442	63,316	54,462	57,273	55,614	68,186	102,979	84,883	85,118	80,766	77,120	その他	鉄道	624	738	589	539	516	826	880	889	886	871	874	876	861	785	803	805	802	821	853	920		自動車	1,818	2,272	2,960	4,002	4,728	6,371	6,984	6,523	6,049	-	-	-	-	-	-	-	-	-	-	-		海運	318	164	24	23	30	45	94	33	80	51	98	97	94	112	94	95	24	15	41	39		計	2,760	3,174	3,573	4,584	5,274	7,242	7,958	7,445	7,014	920	974	974	955	898	897	900	826	836	895	960	総貨物	鉄道	5,076	5,393	4,168	3,516	1,792	1,594	880	890	886	871	874	876	861	785	803	805	802	821	853	920		自動車	75,869	187,384	178,945	208,666	189,211	249,838	287,830	257,778	229,431	214,129	217,718	204,816	204,633	189,992	238,223	344,958	335,604	329,808	306,947	304,910		海運	35,371	58,359	71,956	78,948	68,602	81,384	80,411	74,745	67,996	68,382	66,147	68,145	63,869	54,542	59,242	61,041	61,407	62,029	62,399	59,788		計	116,316	251,136	255,069	291,130	259,605	332,816	369,121	333,413	298,311	283,381	284,739	273,838	269,361	245,320	298,268	406,805	397,814	392,656	370,198	365,620																																																																																																																																																																																																																																																																								
	自動車	3,024	16,563	11,031	16,930	15,094	16,892	19,859	22,178	15,752	17,834	18,346	23,373	17,321	19,703	21,437	27,854	26,717	39,173	44,244	34,780		海運	999	4,203	4,684	5,465	4,591	5,881	5,576	6,683	7,035	7,295	7,592	7,811	7,599	6,394	8,374	7,859	8,345	8,680	9,309	9,314		計	4,149	20,972	15,845	22,458	19,688	22,773	25,434	28,861	22,787	25,130	25,939	31,184	24,920	26,099	29,812	35,713	35,061	47,853	53,554	44,094	化学工業品	鉄道	764	779	538	426	42	-	-	-	-	-	-	-	-	-	-	-	-	-	-	-		自動車	12,254	29,554	20,592	38,382	23,606	43,506	47,579	38,653	28,613	23,938	26,810	24,672	22,263	21,582	34,042	52,240	55,458	58,069	49,609	53,741		海運	11,580	23,285	29,758	32,742	26,731	30,424	31,922	31,158	28,471	27,668	26,852	26,781	25,563	22,332	23,183	24,970	25,248	23,910	21,821	20,887		計	24,598	53,598	50,888	71,550	50,379	73,930	79,501	69,811	57,085	51,607	53,661	51,452	47,826	43,915	57,225	77,208	80,705	81,981	71,429	74,628	軽工業品	鉄道	688	960	784	595	230	115	-	-	-	-	-	-	-	-	-	-	-	-	-	-		自動車	6,709	10,289	12,436	16,114	18,346	18,019	20,180	27,242	26,702	27,307	32,925	29,331	27,926	23,691	35,963	56,855	57,025	56,681	61,883	58,616		海運	2,584	3,024	2,474	2,469	2,674	3,058	3,171	2,645	2,364	2,402	2,245	2,295	2,226	1,878	2,043	2,364	2,272	2,303	2,266	2,043		計	9,981	14,273	15,694	19,178	21,250	21,192	23,351	29,888	29,066	29,710	35,171	31,627	30,152	25,568	38,006	59,218	59,296	58,986	64,149	60,658	雑工業品	鉄道	93	125	191	50	5	0	-	-	-	-	-	-	-	-	-	-	-	-	-	-		自動車	2,882	6,319	6,970	9,648	9,478	11,184	11,361	14,552	18,691	25,262	19,206	19,811	16,490	17,012	26,919	27,642	24,133	21,359	20,225	31,488		海運	330	282	214	204	146	96	42	74	60	212	136	65	104	69	53	65	66	71	83	75		計	3,305	6,726	7,375	9,902	9,629	11,280	11,403	14,626	18,750	25,475	19,343	19,876	16,594	17,080	26,972	27,708	24,199	21,430	20,309	31,560	特種品	鉄道	332	328	232	189	9	2	1	0	-	-	-	-	-	-	-	-	-	-	-	-		自動車	14,008	42,141	44,350	36,340	48,309	56,742	65,999	51,256	43,452	46,841	59,655	50,534	53,332	52,312	65,092	99,824	81,535	81,799	77,317	73,768		海運	2,144	2,345	1,371	2,434	2,042	2,467	2,091	2,124	3,631	3,601	3,661	3,929	3,940	3,302	3,093	3,157	3,348	3,320	3,449	3,351		計	16,484	44,814	45,953	38,963	50,360	59,211	68,090	53,380	47,082	50,442	63,316	54,462	57,273	55,614	68,186	102,979	84,883	85,118	80,766	77,120	その他	鉄道	624	738	589	539	516	826	880	889	886	871	874	876	861	785	803	805	802	821	853	920		自動車	1,818	2,272	2,960	4,002	4,728	6,371	6,984	6,523	6,049	-	-	-	-	-	-	-	-	-	-	-		海運	318	164	24	23	30	45	94	33	80	51	98	97	94	112	94	95	24	15	41	39		計	2,760	3,174	3,573	4,584	5,274	7,242	7,958	7,445	7,014	920	974	974	955	898	897	900	826	836	895	960	総貨物	鉄道	5,076	5,393	4,168	3,516	1,792	1,594	880	890	886	871	874	876	861	785	803	805	802	821	853	920		自動車	75,869	187,384	178,945	208,666	189,211	249,838	287,830	257,778	229,431	214,129	217,718	204,816	204,633	189,992	238,223	344,958	335,604	329,808	306,947	304,910		海運	35,371	58,359	71,956	78,948	68,602	81,384	80,411	74,745	67,996	68,382	66,147	68,145	63,869	54,542	59,242	61,041	61,407	62,029	62,399	59,788		計	116,316	251,136	255,069	291,130	259,605	332,816	369,121	333,413	298,311	283,381	284,739	273,838	269,361	245,320	298,268	406,805	397,814	392,656	370,198	365,620																																																																																																																																																																																																																																																																																														
	海運	999	4,203	4,684	5,465	4,591	5,881	5,576	6,683	7,035	7,295	7,592	7,811	7,599	6,394	8,374	7,859	8,345	8,680	9,309	9,314		計	4,149	20,972	15,845	22,458	19,688	22,773	25,434	28,861	22,787	25,130	25,939	31,184	24,920	26,099	29,812	35,713	35,061	47,853	53,554	44,094	化学工業品	鉄道	764	779	538	426	42	-	-	-	-	-	-	-	-	-	-	-	-	-	-	-		自動車	12,254	29,554	20,592	38,382	23,606	43,506	47,579	38,653	28,613	23,938	26,810	24,672	22,263	21,582	34,042	52,240	55,458	58,069	49,609	53,741		海運	11,580	23,285	29,758	32,742	26,731	30,424	31,922	31,158	28,471	27,668	26,852	26,781	25,563	22,332	23,183	24,970	25,248	23,910	21,821	20,887		計	24,598	53,598	50,888	71,550	50,379	73,930	79,501	69,811	57,085	51,607	53,661	51,452	47,826	43,915	57,225	77,208	80,705	81,981	71,429	74,628	軽工業品	鉄道	688	960	784	595	230	115	-	-	-	-	-	-	-	-	-	-	-	-	-	-		自動車	6,709	10,289	12,436	16,114	18,346	18,019	20,180	27,242	26,702	27,307	32,925	29,331	27,926	23,691	35,963	56,855	57,025	56,681	61,883	58,616		海運	2,584	3,024	2,474	2,469	2,674	3,058	3,171	2,645	2,364	2,402	2,245	2,295	2,226	1,878	2,043	2,364	2,272	2,303	2,266	2,043		計	9,981	14,273	15,694	19,178	21,250	21,192	23,351	29,888	29,066	29,710	35,171	31,627	30,152	25,568	38,006	59,218	59,296	58,986	64,149	60,658	雑工業品	鉄道	93	125	191	50	5	0	-	-	-	-	-	-	-	-	-	-	-	-	-	-		自動車	2,882	6,319	6,970	9,648	9,478	11,184	11,361	14,552	18,691	25,262	19,206	19,811	16,490	17,012	26,919	27,642	24,133	21,359	20,225	31,488		海運	330	282	214	204	146	96	42	74	60	212	136	65	104	69	53	65	66	71	83	75		計	3,305	6,726	7,375	9,902	9,629	11,280	11,403	14,626	18,750	25,475	19,343	19,876	16,594	17,080	26,972	27,708	24,199	21,430	20,309	31,560	特種品	鉄道	332	328	232	189	9	2	1	0	-	-	-	-	-	-	-	-	-	-	-	-		自動車	14,008	42,141	44,350	36,340	48,309	56,742	65,999	51,256	43,452	46,841	59,655	50,534	53,332	52,312	65,092	99,824	81,535	81,799	77,317	73,768		海運	2,144	2,345	1,371	2,434	2,042	2,467	2,091	2,124	3,631	3,601	3,661	3,929	3,940	3,302	3,093	3,157	3,348	3,320	3,449	3,351		計	16,484	44,814	45,953	38,963	50,360	59,211	68,090	53,380	47,082	50,442	63,316	54,462	57,273	55,614	68,186	102,979	84,883	85,118	80,766	77,120	その他	鉄道	624	738	589	539	516	826	880	889	886	871	874	876	861	785	803	805	802	821	853	920		自動車	1,818	2,272	2,960	4,002	4,728	6,371	6,984	6,523	6,049	-	-	-	-	-	-	-	-	-	-	-		海運	318	164	24	23	30	45	94	33	80	51	98	97	94	112	94	95	24	15	41	39		計	2,760	3,174	3,573	4,584	5,274	7,242	7,958	7,445	7,014	920	974	974	955	898	897	900	826	836	895	960	総貨物	鉄道	5,076	5,393	4,168	3,516	1,792	1,594	880	890	886	871	874	876	861	785	803	805	802	821	853	920		自動車	75,869	187,384	178,945	208,666	189,211	249,838	287,830	257,778	229,431	214,129	217,718	204,816	204,633	189,992	238,223	344,958	335,604	329,808	306,947	304,910		海運	35,371	58,359	71,956	78,948	68,602	81,384	80,411	74,745	67,996	68,382	66,147	68,145	63,869	54,542	59,242	61,041	61,407	62,029	62,399	59,788		計	116,316	251,136	255,069	291,130	259,605	332,816	369,121	333,413	298,311	283,381	284,739	273,838	269,361	245,320	298,268	406,805	397,814	392,656	370,198	365,620																																																																																																																																																																																																																																																																																																																				
	計	4,149	20,972	15,845	22,458	19,688	22,773	25,434	28,861	22,787	25,130	25,939	31,184	24,920	26,099	29,812	35,713	35,061	47,853	53,554	44,094	化学工業品	鉄道	764	779	538	426	42	-	-	-	-	-	-	-	-	-	-	-	-	-	-	-		自動車	12,254	29,554	20,592	38,382	23,606	43,506	47,579	38,653	28,613	23,938	26,810	24,672	22,263	21,582	34,042	52,240	55,458	58,069	49,609	53,741		海運	11,580	23,285	29,758	32,742	26,731	30,424	31,922	31,158	28,471	27,668	26,852	26,781	25,563	22,332	23,183	24,970	25,248	23,910	21,821	20,887		計	24,598	53,598	50,888	71,550	50,379	73,930	79,501	69,811	57,085	51,607	53,661	51,452	47,826	43,915	57,225	77,208	80,705	81,981	71,429	74,628	軽工業品	鉄道	688	960	784	595	230	115	-	-	-	-	-	-	-	-	-	-	-	-	-	-		自動車	6,709	10,289	12,436	16,114	18,346	18,019	20,180	27,242	26,702	27,307	32,925	29,331	27,926	23,691	35,963	56,855	57,025	56,681	61,883	58,616		海運	2,584	3,024	2,474	2,469	2,674	3,058	3,171	2,645	2,364	2,402	2,245	2,295	2,226	1,878	2,043	2,364	2,272	2,303	2,266	2,043		計	9,981	14,273	15,694	19,178	21,250	21,192	23,351	29,888	29,066	29,710	35,171	31,627	30,152	25,568	38,006	59,218	59,296	58,986	64,149	60,658	雑工業品	鉄道	93	125	191	50	5	0	-	-	-	-	-	-	-	-	-	-	-	-	-	-		自動車	2,882	6,319	6,970	9,648	9,478	11,184	11,361	14,552	18,691	25,262	19,206	19,811	16,490	17,012	26,919	27,642	24,133	21,359	20,225	31,488		海運	330	282	214	204	146	96	42	74	60	212	136	65	104	69	53	65	66	71	83	75		計	3,305	6,726	7,375	9,902	9,629	11,280	11,403	14,626	18,750	25,475	19,343	19,876	16,594	17,080	26,972	27,708	24,199	21,430	20,309	31,560	特種品	鉄道	332	328	232	189	9	2	1	0	-	-	-	-	-	-	-	-	-	-	-	-		自動車	14,008	42,141	44,350	36,340	48,309	56,742	65,999	51,256	43,452	46,841	59,655	50,534	53,332	52,312	65,092	99,824	81,535	81,799	77,317	73,768		海運	2,144	2,345	1,371	2,434	2,042	2,467	2,091	2,124	3,631	3,601	3,661	3,929	3,940	3,302	3,093	3,157	3,348	3,320	3,449	3,351		計	16,484	44,814	45,953	38,963	50,360	59,211	68,090	53,380	47,082	50,442	63,316	54,462	57,273	55,614	68,186	102,979	84,883	85,118	80,766	77,120	その他	鉄道	624	738	589	539	516	826	880	889	886	871	874	876	861	785	803	805	802	821	853	920		自動車	1,818	2,272	2,960	4,002	4,728	6,371	6,984	6,523	6,049	-	-	-	-	-	-	-	-	-	-	-		海運	318	164	24	23	30	45	94	33	80	51	98	97	94	112	94	95	24	15	41	39		計	2,760	3,174	3,573	4,584	5,274	7,242	7,958	7,445	7,014	920	974	974	955	898	897	900	826	836	895	960	総貨物	鉄道	5,076	5,393	4,168	3,516	1,792	1,594	880	890	886	871	874	876	861	785	803	805	802	821	853	920		自動車	75,869	187,384	178,945	208,666	189,211	249,838	287,830	257,778	229,431	214,129	217,718	204,816	204,633	189,992	238,223	344,958	335,604	329,808	306,947	304,910		海運	35,371	58,359	71,956	78,948	68,602	81,384	80,411	74,745	67,996	68,382	66,147	68,145	63,869	54,542	59,242	61,041	61,407	62,029	62,399	59,788		計	116,316	251,136	255,069	291,130	259,605	332,816	369,121	333,413	298,311	283,381	284,739	273,838	269,361	245,320	298,268	406,805	397,814	392,656	370,198	365,620																																																																																																																																																																																																																																																																																																																																										
化学工業品	鉄道	764	779	538	426	42	-	-	-	-	-	-	-	-	-	-	-	-	-	-	-		自動車	12,254	29,554	20,592	38,382	23,606	43,506	47,579	38,653	28,613	23,938	26,810	24,672	22,263	21,582	34,042	52,240	55,458	58,069	49,609	53,741		海運	11,580	23,285	29,758	32,742	26,731	30,424	31,922	31,158	28,471	27,668	26,852	26,781	25,563	22,332	23,183	24,970	25,248	23,910	21,821	20,887		計	24,598	53,598	50,888	71,550	50,379	73,930	79,501	69,811	57,085	51,607	53,661	51,452	47,826	43,915	57,225	77,208	80,705	81,981	71,429	74,628	軽工業品	鉄道	688	960	784	595	230	115	-	-	-	-	-	-	-	-	-	-	-	-	-	-		自動車	6,709	10,289	12,436	16,114	18,346	18,019	20,180	27,242	26,702	27,307	32,925	29,331	27,926	23,691	35,963	56,855	57,025	56,681	61,883	58,616		海運	2,584	3,024	2,474	2,469	2,674	3,058	3,171	2,645	2,364	2,402	2,245	2,295	2,226	1,878	2,043	2,364	2,272	2,303	2,266	2,043		計	9,981	14,273	15,694	19,178	21,250	21,192	23,351	29,888	29,066	29,710	35,171	31,627	30,152	25,568	38,006	59,218	59,296	58,986	64,149	60,658	雑工業品	鉄道	93	125	191	50	5	0	-	-	-	-	-	-	-	-	-	-	-	-	-	-		自動車	2,882	6,319	6,970	9,648	9,478	11,184	11,361	14,552	18,691	25,262	19,206	19,811	16,490	17,012	26,919	27,642	24,133	21,359	20,225	31,488		海運	330	282	214	204	146	96	42	74	60	212	136	65	104	69	53	65	66	71	83	75		計	3,305	6,726	7,375	9,902	9,629	11,280	11,403	14,626	18,750	25,475	19,343	19,876	16,594	17,080	26,972	27,708	24,199	21,430	20,309	31,560	特種品	鉄道	332	328	232	189	9	2	1	0	-	-	-	-	-	-	-	-	-	-	-	-		自動車	14,008	42,141	44,350	36,340	48,309	56,742	65,999	51,256	43,452	46,841	59,655	50,534	53,332	52,312	65,092	99,824	81,535	81,799	77,317	73,768		海運	2,144	2,345	1,371	2,434	2,042	2,467	2,091	2,124	3,631	3,601	3,661	3,929	3,940	3,302	3,093	3,157	3,348	3,320	3,449	3,351		計	16,484	44,814	45,953	38,963	50,360	59,211	68,090	53,380	47,082	50,442	63,316	54,462	57,273	55,614	68,186	102,979	84,883	85,118	80,766	77,120	その他	鉄道	624	738	589	539	516	826	880	889	886	871	874	876	861	785	803	805	802	821	853	920		自動車	1,818	2,272	2,960	4,002	4,728	6,371	6,984	6,523	6,049	-	-	-	-	-	-	-	-	-	-	-		海運	318	164	24	23	30	45	94	33	80	51	98	97	94	112	94	95	24	15	41	39		計	2,760	3,174	3,573	4,584	5,274	7,242	7,958	7,445	7,014	920	974	974	955	898	897	900	826	836	895	960	総貨物	鉄道	5,076	5,393	4,168	3,516	1,792	1,594	880	890	886	871	874	876	861	785	803	805	802	821	853	920		自動車	75,869	187,384	178,945	208,666	189,211	249,838	287,830	257,778	229,431	214,129	217,718	204,816	204,633	189,992	238,223	344,958	335,604	329,808	306,947	304,910		海運	35,371	58,359	71,956	78,948	68,602	81,384	80,411	74,745	67,996	68,382	66,147	68,145	63,869	54,542	59,242	61,041	61,407	62,029	62,399	59,788		計	116,316	251,136	255,069	291,130	259,605	332,816	369,121	333,413	298,311	283,381	284,739	273,838	269,361	245,320	298,268	406,805	397,814	392,656	370,198	365,620																																																																																																																																																																																																																																																																																																																																																																
	自動車	12,254	29,554	20,592	38,382	23,606	43,506	47,579	38,653	28,613	23,938	26,810	24,672	22,263	21,582	34,042	52,240	55,458	58,069	49,609	53,741		海運	11,580	23,285	29,758	32,742	26,731	30,424	31,922	31,158	28,471	27,668	26,852	26,781	25,563	22,332	23,183	24,970	25,248	23,910	21,821	20,887		計	24,598	53,598	50,888	71,550	50,379	73,930	79,501	69,811	57,085	51,607	53,661	51,452	47,826	43,915	57,225	77,208	80,705	81,981	71,429	74,628	軽工業品	鉄道	688	960	784	595	230	115	-	-	-	-	-	-	-	-	-	-	-	-	-	-		自動車	6,709	10,289	12,436	16,114	18,346	18,019	20,180	27,242	26,702	27,307	32,925	29,331	27,926	23,691	35,963	56,855	57,025	56,681	61,883	58,616		海運	2,584	3,024	2,474	2,469	2,674	3,058	3,171	2,645	2,364	2,402	2,245	2,295	2,226	1,878	2,043	2,364	2,272	2,303	2,266	2,043		計	9,981	14,273	15,694	19,178	21,250	21,192	23,351	29,888	29,066	29,710	35,171	31,627	30,152	25,568	38,006	59,218	59,296	58,986	64,149	60,658	雑工業品	鉄道	93	125	191	50	5	0	-	-	-	-	-	-	-	-	-	-	-	-	-	-		自動車	2,882	6,319	6,970	9,648	9,478	11,184	11,361	14,552	18,691	25,262	19,206	19,811	16,490	17,012	26,919	27,642	24,133	21,359	20,225	31,488		海運	330	282	214	204	146	96	42	74	60	212	136	65	104	69	53	65	66	71	83	75		計	3,305	6,726	7,375	9,902	9,629	11,280	11,403	14,626	18,750	25,475	19,343	19,876	16,594	17,080	26,972	27,708	24,199	21,430	20,309	31,560	特種品	鉄道	332	328	232	189	9	2	1	0	-	-	-	-	-	-	-	-	-	-	-	-		自動車	14,008	42,141	44,350	36,340	48,309	56,742	65,999	51,256	43,452	46,841	59,655	50,534	53,332	52,312	65,092	99,824	81,535	81,799	77,317	73,768		海運	2,144	2,345	1,371	2,434	2,042	2,467	2,091	2,124	3,631	3,601	3,661	3,929	3,940	3,302	3,093	3,157	3,348	3,320	3,449	3,351		計	16,484	44,814	45,953	38,963	50,360	59,211	68,090	53,380	47,082	50,442	63,316	54,462	57,273	55,614	68,186	102,979	84,883	85,118	80,766	77,120	その他	鉄道	624	738	589	539	516	826	880	889	886	871	874	876	861	785	803	805	802	821	853	920		自動車	1,818	2,272	2,960	4,002	4,728	6,371	6,984	6,523	6,049	-	-	-	-	-	-	-	-	-	-	-		海運	318	164	24	23	30	45	94	33	80	51	98	97	94	112	94	95	24	15	41	39		計	2,760	3,174	3,573	4,584	5,274	7,242	7,958	7,445	7,014	920	974	974	955	898	897	900	826	836	895	960	総貨物	鉄道	5,076	5,393	4,168	3,516	1,792	1,594	880	890	886	871	874	876	861	785	803	805	802	821	853	920		自動車	75,869	187,384	178,945	208,666	189,211	249,838	287,830	257,778	229,431	214,129	217,718	204,816	204,633	189,992	238,223	344,958	335,604	329,808	306,947	304,910		海運	35,371	58,359	71,956	78,948	68,602	81,384	80,411	74,745	67,996	68,382	66,147	68,145	63,869	54,542	59,242	61,041	61,407	62,029	62,399	59,788		計	116,316	251,136	255,069	291,130	259,605	332,816	369,121	333,413	298,311	283,381	284,739	273,838	269,361	245,320	298,268	406,805	397,814	392,656	370,198	365,620																																																																																																																																																																																																																																																																																																																																																																																						
	海運	11,580	23,285	29,758	32,742	26,731	30,424	31,922	31,158	28,471	27,668	26,852	26,781	25,563	22,332	23,183	24,970	25,248	23,910	21,821	20,887		計	24,598	53,598	50,888	71,550	50,379	73,930	79,501	69,811	57,085	51,607	53,661	51,452	47,826	43,915	57,225	77,208	80,705	81,981	71,429	74,628	軽工業品	鉄道	688	960	784	595	230	115	-	-	-	-	-	-	-	-	-	-	-	-	-	-		自動車	6,709	10,289	12,436	16,114	18,346	18,019	20,180	27,242	26,702	27,307	32,925	29,331	27,926	23,691	35,963	56,855	57,025	56,681	61,883	58,616		海運	2,584	3,024	2,474	2,469	2,674	3,058	3,171	2,645	2,364	2,402	2,245	2,295	2,226	1,878	2,043	2,364	2,272	2,303	2,266	2,043		計	9,981	14,273	15,694	19,178	21,250	21,192	23,351	29,888	29,066	29,710	35,171	31,627	30,152	25,568	38,006	59,218	59,296	58,986	64,149	60,658	雑工業品	鉄道	93	125	191	50	5	0	-	-	-	-	-	-	-	-	-	-	-	-	-	-		自動車	2,882	6,319	6,970	9,648	9,478	11,184	11,361	14,552	18,691	25,262	19,206	19,811	16,490	17,012	26,919	27,642	24,133	21,359	20,225	31,488		海運	330	282	214	204	146	96	42	74	60	212	136	65	104	69	53	65	66	71	83	75		計	3,305	6,726	7,375	9,902	9,629	11,280	11,403	14,626	18,750	25,475	19,343	19,876	16,594	17,080	26,972	27,708	24,199	21,430	20,309	31,560	特種品	鉄道	332	328	232	189	9	2	1	0	-	-	-	-	-	-	-	-	-	-	-	-		自動車	14,008	42,141	44,350	36,340	48,309	56,742	65,999	51,256	43,452	46,841	59,655	50,534	53,332	52,312	65,092	99,824	81,535	81,799	77,317	73,768		海運	2,144	2,345	1,371	2,434	2,042	2,467	2,091	2,124	3,631	3,601	3,661	3,929	3,940	3,302	3,093	3,157	3,348	3,320	3,449	3,351		計	16,484	44,814	45,953	38,963	50,360	59,211	68,090	53,380	47,082	50,442	63,316	54,462	57,273	55,614	68,186	102,979	84,883	85,118	80,766	77,120	その他	鉄道	624	738	589	539	516	826	880	889	886	871	874	876	861	785	803	805	802	821	853	920		自動車	1,818	2,272	2,960	4,002	4,728	6,371	6,984	6,523	6,049	-	-	-	-	-	-	-	-	-	-	-		海運	318	164	24	23	30	45	94	33	80	51	98	97	94	112	94	95	24	15	41	39		計	2,760	3,174	3,573	4,584	5,274	7,242	7,958	7,445	7,014	920	974	974	955	898	897	900	826	836	895	960	総貨物	鉄道	5,076	5,393	4,168	3,516	1,792	1,594	880	890	886	871	874	876	861	785	803	805	802	821	853	920		自動車	75,869	187,384	178,945	208,666	189,211	249,838	287,830	257,778	229,431	214,129	217,718	204,816	204,633	189,992	238,223	344,958	335,604	329,808	306,947	304,910		海運	35,371	58,359	71,956	78,948	68,602	81,384	80,411	74,745	67,996	68,382	66,147	68,145	63,869	54,542	59,242	61,041	61,407	62,029	62,399	59,788		計	116,316	251,136	255,069	291,130	259,605	332,816	369,121	333,413	298,311	283,381	284,739	273,838	269,361	245,320	298,268	406,805	397,814	392,656	370,198	365,620																																																																																																																																																																																																																																																																																																																																																																																																												
	計	24,598	53,598	50,888	71,550	50,379	73,930	79,501	69,811	57,085	51,607	53,661	51,452	47,826	43,915	57,225	77,208	80,705	81,981	71,429	74,628	軽工業品	鉄道	688	960	784	595	230	115	-	-	-	-	-	-	-	-	-	-	-	-	-	-		自動車	6,709	10,289	12,436	16,114	18,346	18,019	20,180	27,242	26,702	27,307	32,925	29,331	27,926	23,691	35,963	56,855	57,025	56,681	61,883	58,616		海運	2,584	3,024	2,474	2,469	2,674	3,058	3,171	2,645	2,364	2,402	2,245	2,295	2,226	1,878	2,043	2,364	2,272	2,303	2,266	2,043		計	9,981	14,273	15,694	19,178	21,250	21,192	23,351	29,888	29,066	29,710	35,171	31,627	30,152	25,568	38,006	59,218	59,296	58,986	64,149	60,658	雑工業品	鉄道	93	125	191	50	5	0	-	-	-	-	-	-	-	-	-	-	-	-	-	-		自動車	2,882	6,319	6,970	9,648	9,478	11,184	11,361	14,552	18,691	25,262	19,206	19,811	16,490	17,012	26,919	27,642	24,133	21,359	20,225	31,488		海運	330	282	214	204	146	96	42	74	60	212	136	65	104	69	53	65	66	71	83	75		計	3,305	6,726	7,375	9,902	9,629	11,280	11,403	14,626	18,750	25,475	19,343	19,876	16,594	17,080	26,972	27,708	24,199	21,430	20,309	31,560	特種品	鉄道	332	328	232	189	9	2	1	0	-	-	-	-	-	-	-	-	-	-	-	-		自動車	14,008	42,141	44,350	36,340	48,309	56,742	65,999	51,256	43,452	46,841	59,655	50,534	53,332	52,312	65,092	99,824	81,535	81,799	77,317	73,768		海運	2,144	2,345	1,371	2,434	2,042	2,467	2,091	2,124	3,631	3,601	3,661	3,929	3,940	3,302	3,093	3,157	3,348	3,320	3,449	3,351		計	16,484	44,814	45,953	38,963	50,360	59,211	68,090	53,380	47,082	50,442	63,316	54,462	57,273	55,614	68,186	102,979	84,883	85,118	80,766	77,120	その他	鉄道	624	738	589	539	516	826	880	889	886	871	874	876	861	785	803	805	802	821	853	920		自動車	1,818	2,272	2,960	4,002	4,728	6,371	6,984	6,523	6,049	-	-	-	-	-	-	-	-	-	-	-		海運	318	164	24	23	30	45	94	33	80	51	98	97	94	112	94	95	24	15	41	39		計	2,760	3,174	3,573	4,584	5,274	7,242	7,958	7,445	7,014	920	974	974	955	898	897	900	826	836	895	960	総貨物	鉄道	5,076	5,393	4,168	3,516	1,792	1,594	880	890	886	871	874	876	861	785	803	805	802	821	853	920		自動車	75,869	187,384	178,945	208,666	189,211	249,838	287,830	257,778	229,431	214,129	217,718	204,816	204,633	189,992	238,223	344,958	335,604	329,808	306,947	304,910		海運	35,371	58,359	71,956	78,948	68,602	81,384	80,411	74,745	67,996	68,382	66,147	68,145	63,869	54,542	59,242	61,041	61,407	62,029	62,399	59,788		計	116,316	251,136	255,069	291,130	259,605	332,816	369,121	333,413	298,311	283,381	284,739	273,838	269,361	245,320	298,268	406,805	397,814	392,656	370,198	365,620																																																																																																																																																																																																																																																																																																																																																																																																																																		
軽工業品	鉄道	688	960	784	595	230	115	-	-	-	-	-	-	-	-	-	-	-	-	-	-		自動車	6,709	10,289	12,436	16,114	18,346	18,019	20,180	27,242	26,702	27,307	32,925	29,331	27,926	23,691	35,963	56,855	57,025	56,681	61,883	58,616		海運	2,584	3,024	2,474	2,469	2,674	3,058	3,171	2,645	2,364	2,402	2,245	2,295	2,226	1,878	2,043	2,364	2,272	2,303	2,266	2,043		計	9,981	14,273	15,694	19,178	21,250	21,192	23,351	29,888	29,066	29,710	35,171	31,627	30,152	25,568	38,006	59,218	59,296	58,986	64,149	60,658	雑工業品	鉄道	93	125	191	50	5	0	-	-	-	-	-	-	-	-	-	-	-	-	-	-		自動車	2,882	6,319	6,970	9,648	9,478	11,184	11,361	14,552	18,691	25,262	19,206	19,811	16,490	17,012	26,919	27,642	24,133	21,359	20,225	31,488		海運	330	282	214	204	146	96	42	74	60	212	136	65	104	69	53	65	66	71	83	75		計	3,305	6,726	7,375	9,902	9,629	11,280	11,403	14,626	18,750	25,475	19,343	19,876	16,594	17,080	26,972	27,708	24,199	21,430	20,309	31,560	特種品	鉄道	332	328	232	189	9	2	1	0	-	-	-	-	-	-	-	-	-	-	-	-		自動車	14,008	42,141	44,350	36,340	48,309	56,742	65,999	51,256	43,452	46,841	59,655	50,534	53,332	52,312	65,092	99,824	81,535	81,799	77,317	73,768		海運	2,144	2,345	1,371	2,434	2,042	2,467	2,091	2,124	3,631	3,601	3,661	3,929	3,940	3,302	3,093	3,157	3,348	3,320	3,449	3,351		計	16,484	44,814	45,953	38,963	50,360	59,211	68,090	53,380	47,082	50,442	63,316	54,462	57,273	55,614	68,186	102,979	84,883	85,118	80,766	77,120	その他	鉄道	624	738	589	539	516	826	880	889	886	871	874	876	861	785	803	805	802	821	853	920		自動車	1,818	2,272	2,960	4,002	4,728	6,371	6,984	6,523	6,049	-	-	-	-	-	-	-	-	-	-	-		海運	318	164	24	23	30	45	94	33	80	51	98	97	94	112	94	95	24	15	41	39		計	2,760	3,174	3,573	4,584	5,274	7,242	7,958	7,445	7,014	920	974	974	955	898	897	900	826	836	895	960	総貨物	鉄道	5,076	5,393	4,168	3,516	1,792	1,594	880	890	886	871	874	876	861	785	803	805	802	821	853	920		自動車	75,869	187,384	178,945	208,666	189,211	249,838	287,830	257,778	229,431	214,129	217,718	204,816	204,633	189,992	238,223	344,958	335,604	329,808	306,947	304,910		海運	35,371	58,359	71,956	78,948	68,602	81,384	80,411	74,745	67,996	68,382	66,147	68,145	63,869	54,542	59,242	61,041	61,407	62,029	62,399	59,788		計	116,316	251,136	255,069	291,130	259,605	332,816	369,121	333,413	298,311	283,381	284,739	273,838	269,361	245,320	298,268	406,805	397,814	392,656	370,198	365,620																																																																																																																																																																																																																																																																																																																																																																																																																																																								
	自動車	6,709	10,289	12,436	16,114	18,346	18,019	20,180	27,242	26,702	27,307	32,925	29,331	27,926	23,691	35,963	56,855	57,025	56,681	61,883	58,616		海運	2,584	3,024	2,474	2,469	2,674	3,058	3,171	2,645	2,364	2,402	2,245	2,295	2,226	1,878	2,043	2,364	2,272	2,303	2,266	2,043		計	9,981	14,273	15,694	19,178	21,250	21,192	23,351	29,888	29,066	29,710	35,171	31,627	30,152	25,568	38,006	59,218	59,296	58,986	64,149	60,658	雑工業品	鉄道	93	125	191	50	5	0	-	-	-	-	-	-	-	-	-	-	-	-	-	-		自動車	2,882	6,319	6,970	9,648	9,478	11,184	11,361	14,552	18,691	25,262	19,206	19,811	16,490	17,012	26,919	27,642	24,133	21,359	20,225	31,488		海運	330	282	214	204	146	96	42	74	60	212	136	65	104	69	53	65	66	71	83	75		計	3,305	6,726	7,375	9,902	9,629	11,280	11,403	14,626	18,750	25,475	19,343	19,876	16,594	17,080	26,972	27,708	24,199	21,430	20,309	31,560	特種品	鉄道	332	328	232	189	9	2	1	0	-	-	-	-	-	-	-	-	-	-	-	-		自動車	14,008	42,141	44,350	36,340	48,309	56,742	65,999	51,256	43,452	46,841	59,655	50,534	53,332	52,312	65,092	99,824	81,535	81,799	77,317	73,768		海運	2,144	2,345	1,371	2,434	2,042	2,467	2,091	2,124	3,631	3,601	3,661	3,929	3,940	3,302	3,093	3,157	3,348	3,320	3,449	3,351		計	16,484	44,814	45,953	38,963	50,360	59,211	68,090	53,380	47,082	50,442	63,316	54,462	57,273	55,614	68,186	102,979	84,883	85,118	80,766	77,120	その他	鉄道	624	738	589	539	516	826	880	889	886	871	874	876	861	785	803	805	802	821	853	920		自動車	1,818	2,272	2,960	4,002	4,728	6,371	6,984	6,523	6,049	-	-	-	-	-	-	-	-	-	-	-		海運	318	164	24	23	30	45	94	33	80	51	98	97	94	112	94	95	24	15	41	39		計	2,760	3,174	3,573	4,584	5,274	7,242	7,958	7,445	7,014	920	974	974	955	898	897	900	826	836	895	960	総貨物	鉄道	5,076	5,393	4,168	3,516	1,792	1,594	880	890	886	871	874	876	861	785	803	805	802	821	853	920		自動車	75,869	187,384	178,945	208,666	189,211	249,838	287,830	257,778	229,431	214,129	217,718	204,816	204,633	189,992	238,223	344,958	335,604	329,808	306,947	304,910		海運	35,371	58,359	71,956	78,948	68,602	81,384	80,411	74,745	67,996	68,382	66,147	68,145	63,869	54,542	59,242	61,041	61,407	62,029	62,399	59,788		計	116,316	251,136	255,069	291,130	259,605	332,816	369,121	333,413	298,311	283,381	284,739	273,838	269,361	245,320	298,268	406,805	397,814	392,656	370,198	365,620																																																																																																																																																																																																																																																																																																																																																																																																																																																																														
	海運	2,584	3,024	2,474	2,469	2,674	3,058	3,171	2,645	2,364	2,402	2,245	2,295	2,226	1,878	2,043	2,364	2,272	2,303	2,266	2,043		計	9,981	14,273	15,694	19,178	21,250	21,192	23,351	29,888	29,066	29,710	35,171	31,627	30,152	25,568	38,006	59,218	59,296	58,986	64,149	60,658	雑工業品	鉄道	93	125	191	50	5	0	-	-	-	-	-	-	-	-	-	-	-	-	-	-		自動車	2,882	6,319	6,970	9,648	9,478	11,184	11,361	14,552	18,691	25,262	19,206	19,811	16,490	17,012	26,919	27,642	24,133	21,359	20,225	31,488		海運	330	282	214	204	146	96	42	74	60	212	136	65	104	69	53	65	66	71	83	75		計	3,305	6,726	7,375	9,902	9,629	11,280	11,403	14,626	18,750	25,475	19,343	19,876	16,594	17,080	26,972	27,708	24,199	21,430	20,309	31,560	特種品	鉄道	332	328	232	189	9	2	1	0	-	-	-	-	-	-	-	-	-	-	-	-		自動車	14,008	42,141	44,350	36,340	48,309	56,742	65,999	51,256	43,452	46,841	59,655	50,534	53,332	52,312	65,092	99,824	81,535	81,799	77,317	73,768		海運	2,144	2,345	1,371	2,434	2,042	2,467	2,091	2,124	3,631	3,601	3,661	3,929	3,940	3,302	3,093	3,157	3,348	3,320	3,449	3,351		計	16,484	44,814	45,953	38,963	50,360	59,211	68,090	53,380	47,082	50,442	63,316	54,462	57,273	55,614	68,186	102,979	84,883	85,118	80,766	77,120	その他	鉄道	624	738	589	539	516	826	880	889	886	871	874	876	861	785	803	805	802	821	853	920		自動車	1,818	2,272	2,960	4,002	4,728	6,371	6,984	6,523	6,049	-	-	-	-	-	-	-	-	-	-	-		海運	318	164	24	23	30	45	94	33	80	51	98	97	94	112	94	95	24	15	41	39		計	2,760	3,174	3,573	4,584	5,274	7,242	7,958	7,445	7,014	920	974	974	955	898	897	900	826	836	895	960	総貨物	鉄道	5,076	5,393	4,168	3,516	1,792	1,594	880	890	886	871	874	876	861	785	803	805	802	821	853	920		自動車	75,869	187,384	178,945	208,666	189,211	249,838	287,830	257,778	229,431	214,129	217,718	204,816	204,633	189,992	238,223	344,958	335,604	329,808	306,947	304,910		海運	35,371	58,359	71,956	78,948	68,602	81,384	80,411	74,745	67,996	68,382	66,147	68,145	63,869	54,542	59,242	61,041	61,407	62,029	62,399	59,788		計	116,316	251,136	255,069	291,130	259,605	332,816	369,121	333,413	298,311	283,381	284,739	273,838	269,361	245,320	298,268	406,805	397,814	392,656	370,198	365,620																																																																																																																																																																																																																																																																																																																																																																																																																																																																																																				
	計	9,981	14,273	15,694	19,178	21,250	21,192	23,351	29,888	29,066	29,710	35,171	31,627	30,152	25,568	38,006	59,218	59,296	58,986	64,149	60,658	雑工業品	鉄道	93	125	191	50	5	0	-	-	-	-	-	-	-	-	-	-	-	-	-	-		自動車	2,882	6,319	6,970	9,648	9,478	11,184	11,361	14,552	18,691	25,262	19,206	19,811	16,490	17,012	26,919	27,642	24,133	21,359	20,225	31,488		海運	330	282	214	204	146	96	42	74	60	212	136	65	104	69	53	65	66	71	83	75		計	3,305	6,726	7,375	9,902	9,629	11,280	11,403	14,626	18,750	25,475	19,343	19,876	16,594	17,080	26,972	27,708	24,199	21,430	20,309	31,560	特種品	鉄道	332	328	232	189	9	2	1	0	-	-	-	-	-	-	-	-	-	-	-	-		自動車	14,008	42,141	44,350	36,340	48,309	56,742	65,999	51,256	43,452	46,841	59,655	50,534	53,332	52,312	65,092	99,824	81,535	81,799	77,317	73,768		海運	2,144	2,345	1,371	2,434	2,042	2,467	2,091	2,124	3,631	3,601	3,661	3,929	3,940	3,302	3,093	3,157	3,348	3,320	3,449	3,351		計	16,484	44,814	45,953	38,963	50,360	59,211	68,090	53,380	47,082	50,442	63,316	54,462	57,273	55,614	68,186	102,979	84,883	85,118	80,766	77,120	その他	鉄道	624	738	589	539	516	826	880	889	886	871	874	876	861	785	803	805	802	821	853	920		自動車	1,818	2,272	2,960	4,002	4,728	6,371	6,984	6,523	6,049	-	-	-	-	-	-	-	-	-	-	-		海運	318	164	24	23	30	45	94	33	80	51	98	97	94	112	94	95	24	15	41	39		計	2,760	3,174	3,573	4,584	5,274	7,242	7,958	7,445	7,014	920	974	974	955	898	897	900	826	836	895	960	総貨物	鉄道	5,076	5,393	4,168	3,516	1,792	1,594	880	890	886	871	874	876	861	785	803	805	802	821	853	920		自動車	75,869	187,384	178,945	208,666	189,211	249,838	287,830	257,778	229,431	214,129	217,718	204,816	204,633	189,992	238,223	344,958	335,604	329,808	306,947	304,910		海運	35,371	58,359	71,956	78,948	68,602	81,384	80,411	74,745	67,996	68,382	66,147	68,145	63,869	54,542	59,242	61,041	61,407	62,029	62,399	59,788		計	116,316	251,136	255,069	291,130	259,605	332,816	369,121	333,413	298,311	283,381	284,739	273,838	269,361	245,320	298,268	406,805	397,814	392,656	370,198	365,620																																																																																																																																																																																																																																																																																																																																																																																																																																																																																																																										
雑工業品	鉄道	93	125	191	50	5	0	-	-	-	-	-	-	-	-	-	-	-	-	-	-		自動車	2,882	6,319	6,970	9,648	9,478	11,184	11,361	14,552	18,691	25,262	19,206	19,811	16,490	17,012	26,919	27,642	24,133	21,359	20,225	31,488		海運	330	282	214	204	146	96	42	74	60	212	136	65	104	69	53	65	66	71	83	75		計	3,305	6,726	7,375	9,902	9,629	11,280	11,403	14,626	18,750	25,475	19,343	19,876	16,594	17,080	26,972	27,708	24,199	21,430	20,309	31,560	特種品	鉄道	332	328	232	189	9	2	1	0	-	-	-	-	-	-	-	-	-	-	-	-		自動車	14,008	42,141	44,350	36,340	48,309	56,742	65,999	51,256	43,452	46,841	59,655	50,534	53,332	52,312	65,092	99,824	81,535	81,799	77,317	73,768		海運	2,144	2,345	1,371	2,434	2,042	2,467	2,091	2,124	3,631	3,601	3,661	3,929	3,940	3,302	3,093	3,157	3,348	3,320	3,449	3,351		計	16,484	44,814	45,953	38,963	50,360	59,211	68,090	53,380	47,082	50,442	63,316	54,462	57,273	55,614	68,186	102,979	84,883	85,118	80,766	77,120	その他	鉄道	624	738	589	539	516	826	880	889	886	871	874	876	861	785	803	805	802	821	853	920		自動車	1,818	2,272	2,960	4,002	4,728	6,371	6,984	6,523	6,049	-	-	-	-	-	-	-	-	-	-	-		海運	318	164	24	23	30	45	94	33	80	51	98	97	94	112	94	95	24	15	41	39		計	2,760	3,174	3,573	4,584	5,274	7,242	7,958	7,445	7,014	920	974	974	955	898	897	900	826	836	895	960	総貨物	鉄道	5,076	5,393	4,168	3,516	1,792	1,594	880	890	886	871	874	876	861	785	803	805	802	821	853	920		自動車	75,869	187,384	178,945	208,666	189,211	249,838	287,830	257,778	229,431	214,129	217,718	204,816	204,633	189,992	238,223	344,958	335,604	329,808	306,947	304,910		海運	35,371	58,359	71,956	78,948	68,602	81,384	80,411	74,745	67,996	68,382	66,147	68,145	63,869	54,542	59,242	61,041	61,407	62,029	62,399	59,788		計	116,316	251,136	255,069	291,130	259,605	332,816	369,121	333,413	298,311	283,381	284,739	273,838	269,361	245,320	298,268	406,805	397,814	392,656	370,198	365,620																																																																																																																																																																																																																																																																																																																																																																																																																																																																																																																																																
	自動車	2,882	6,319	6,970	9,648	9,478	11,184	11,361	14,552	18,691	25,262	19,206	19,811	16,490	17,012	26,919	27,642	24,133	21,359	20,225	31,488		海運	330	282	214	204	146	96	42	74	60	212	136	65	104	69	53	65	66	71	83	75		計	3,305	6,726	7,375	9,902	9,629	11,280	11,403	14,626	18,750	25,475	19,343	19,876	16,594	17,080	26,972	27,708	24,199	21,430	20,309	31,560	特種品	鉄道	332	328	232	189	9	2	1	0	-	-	-	-	-	-	-	-	-	-	-	-		自動車	14,008	42,141	44,350	36,340	48,309	56,742	65,999	51,256	43,452	46,841	59,655	50,534	53,332	52,312	65,092	99,824	81,535	81,799	77,317	73,768		海運	2,144	2,345	1,371	2,434	2,042	2,467	2,091	2,124	3,631	3,601	3,661	3,929	3,940	3,302	3,093	3,157	3,348	3,320	3,449	3,351		計	16,484	44,814	45,953	38,963	50,360	59,211	68,090	53,380	47,082	50,442	63,316	54,462	57,273	55,614	68,186	102,979	84,883	85,118	80,766	77,120	その他	鉄道	624	738	589	539	516	826	880	889	886	871	874	876	861	785	803	805	802	821	853	920		自動車	1,818	2,272	2,960	4,002	4,728	6,371	6,984	6,523	6,049	-	-	-	-	-	-	-	-	-	-	-		海運	318	164	24	23	30	45	94	33	80	51	98	97	94	112	94	95	24	15	41	39		計	2,760	3,174	3,573	4,584	5,274	7,242	7,958	7,445	7,014	920	974	974	955	898	897	900	826	836	895	960	総貨物	鉄道	5,076	5,393	4,168	3,516	1,792	1,594	880	890	886	871	874	876	861	785	803	805	802	821	853	920		自動車	75,869	187,384	178,945	208,666	189,211	249,838	287,830	257,778	229,431	214,129	217,718	204,816	204,633	189,992	238,223	344,958	335,604	329,808	306,947	304,910		海運	35,371	58,359	71,956	78,948	68,602	81,384	80,411	74,745	67,996	68,382	66,147	68,145	63,869	54,542	59,242	61,041	61,407	62,029	62,399	59,788		計	116,316	251,136	255,069	291,130	259,605	332,816	369,121	333,413	298,311	283,381	284,739	273,838	269,361	245,320	298,268	406,805	397,814	392,656	370,198	365,620																																																																																																																																																																																																																																																																																																																																																																																																																																																																																																																																																																						
	海運	330	282	214	204	146	96	42	74	60	212	136	65	104	69	53	65	66	71	83	75		計	3,305	6,726	7,375	9,902	9,629	11,280	11,403	14,626	18,750	25,475	19,343	19,876	16,594	17,080	26,972	27,708	24,199	21,430	20,309	31,560	特種品	鉄道	332	328	232	189	9	2	1	0	-	-	-	-	-	-	-	-	-	-	-	-		自動車	14,008	42,141	44,350	36,340	48,309	56,742	65,999	51,256	43,452	46,841	59,655	50,534	53,332	52,312	65,092	99,824	81,535	81,799	77,317	73,768		海運	2,144	2,345	1,371	2,434	2,042	2,467	2,091	2,124	3,631	3,601	3,661	3,929	3,940	3,302	3,093	3,157	3,348	3,320	3,449	3,351		計	16,484	44,814	45,953	38,963	50,360	59,211	68,090	53,380	47,082	50,442	63,316	54,462	57,273	55,614	68,186	102,979	84,883	85,118	80,766	77,120	その他	鉄道	624	738	589	539	516	826	880	889	886	871	874	876	861	785	803	805	802	821	853	920		自動車	1,818	2,272	2,960	4,002	4,728	6,371	6,984	6,523	6,049	-	-	-	-	-	-	-	-	-	-	-		海運	318	164	24	23	30	45	94	33	80	51	98	97	94	112	94	95	24	15	41	39		計	2,760	3,174	3,573	4,584	5,274	7,242	7,958	7,445	7,014	920	974	974	955	898	897	900	826	836	895	960	総貨物	鉄道	5,076	5,393	4,168	3,516	1,792	1,594	880	890	886	871	874	876	861	785	803	805	802	821	853	920		自動車	75,869	187,384	178,945	208,666	189,211	249,838	287,830	257,778	229,431	214,129	217,718	204,816	204,633	189,992	238,223	344,958	335,604	329,808	306,947	304,910		海運	35,371	58,359	71,956	78,948	68,602	81,384	80,411	74,745	67,996	68,382	66,147	68,145	63,869	54,542	59,242	61,041	61,407	62,029	62,399	59,788		計	116,316	251,136	255,069	291,130	259,605	332,816	369,121	333,413	298,311	283,381	284,739	273,838	269,361	245,320	298,268	406,805	397,814	392,656	370,198	365,620																																																																																																																																																																																																																																																																																																																																																																																																																																																																																																																																																																																												
	計	3,305	6,726	7,375	9,902	9,629	11,280	11,403	14,626	18,750	25,475	19,343	19,876	16,594	17,080	26,972	27,708	24,199	21,430	20,309	31,560	特種品	鉄道	332	328	232	189	9	2	1	0	-	-	-	-	-	-	-	-	-	-	-	-		自動車	14,008	42,141	44,350	36,340	48,309	56,742	65,999	51,256	43,452	46,841	59,655	50,534	53,332	52,312	65,092	99,824	81,535	81,799	77,317	73,768		海運	2,144	2,345	1,371	2,434	2,042	2,467	2,091	2,124	3,631	3,601	3,661	3,929	3,940	3,302	3,093	3,157	3,348	3,320	3,449	3,351		計	16,484	44,814	45,953	38,963	50,360	59,211	68,090	53,380	47,082	50,442	63,316	54,462	57,273	55,614	68,186	102,979	84,883	85,118	80,766	77,120	その他	鉄道	624	738	589	539	516	826	880	889	886	871	874	876	861	785	803	805	802	821	853	920		自動車	1,818	2,272	2,960	4,002	4,728	6,371	6,984	6,523	6,049	-	-	-	-	-	-	-	-	-	-	-		海運	318	164	24	23	30	45	94	33	80	51	98	97	94	112	94	95	24	15	41	39		計	2,760	3,174	3,573	4,584	5,274	7,242	7,958	7,445	7,014	920	974	974	955	898	897	900	826	836	895	960	総貨物	鉄道	5,076	5,393	4,168	3,516	1,792	1,594	880	890	886	871	874	876	861	785	803	805	802	821	853	920		自動車	75,869	187,384	178,945	208,666	189,211	249,838	287,830	257,778	229,431	214,129	217,718	204,816	204,633	189,992	238,223	344,958	335,604	329,808	306,947	304,910		海運	35,371	58,359	71,956	78,948	68,602	81,384	80,411	74,745	67,996	68,382	66,147	68,145	63,869	54,542	59,242	61,041	61,407	62,029	62,399	59,788		計	116,316	251,136	255,069	291,130	259,605	332,816	369,121	333,413	298,311	283,381	284,739	273,838	269,361	245,320	298,268	406,805	397,814	392,656	370,198	365,620																																																																																																																																																																																																																																																																																																																																																																																																																																																																																																																																																																																																																		
特種品	鉄道	332	328	232	189	9	2	1	0	-	-	-	-	-	-	-	-	-	-	-	-		自動車	14,008	42,141	44,350	36,340	48,309	56,742	65,999	51,256	43,452	46,841	59,655	50,534	53,332	52,312	65,092	99,824	81,535	81,799	77,317	73,768		海運	2,144	2,345	1,371	2,434	2,042	2,467	2,091	2,124	3,631	3,601	3,661	3,929	3,940	3,302	3,093	3,157	3,348	3,320	3,449	3,351		計	16,484	44,814	45,953	38,963	50,360	59,211	68,090	53,380	47,082	50,442	63,316	54,462	57,273	55,614	68,186	102,979	84,883	85,118	80,766	77,120	その他	鉄道	624	738	589	539	516	826	880	889	886	871	874	876	861	785	803	805	802	821	853	920		自動車	1,818	2,272	2,960	4,002	4,728	6,371	6,984	6,523	6,049	-	-	-	-	-	-	-	-	-	-	-		海運	318	164	24	23	30	45	94	33	80	51	98	97	94	112	94	95	24	15	41	39		計	2,760	3,174	3,573	4,584	5,274	7,242	7,958	7,445	7,014	920	974	974	955	898	897	900	826	836	895	960	総貨物	鉄道	5,076	5,393	4,168	3,516	1,792	1,594	880	890	886	871	874	876	861	785	803	805	802	821	853	920		自動車	75,869	187,384	178,945	208,666	189,211	249,838	287,830	257,778	229,431	214,129	217,718	204,816	204,633	189,992	238,223	344,958	335,604	329,808	306,947	304,910		海運	35,371	58,359	71,956	78,948	68,602	81,384	80,411	74,745	67,996	68,382	66,147	68,145	63,869	54,542	59,242	61,041	61,407	62,029	62,399	59,788		計	116,316	251,136	255,069	291,130	259,605	332,816	369,121	333,413	298,311	283,381	284,739	273,838	269,361	245,320	298,268	406,805	397,814	392,656	370,198	365,620																																																																																																																																																																																																																																																																																																																																																																																																																																																																																																																																																																																																																																								
	自動車	14,008	42,141	44,350	36,340	48,309	56,742	65,999	51,256	43,452	46,841	59,655	50,534	53,332	52,312	65,092	99,824	81,535	81,799	77,317	73,768		海運	2,144	2,345	1,371	2,434	2,042	2,467	2,091	2,124	3,631	3,601	3,661	3,929	3,940	3,302	3,093	3,157	3,348	3,320	3,449	3,351		計	16,484	44,814	45,953	38,963	50,360	59,211	68,090	53,380	47,082	50,442	63,316	54,462	57,273	55,614	68,186	102,979	84,883	85,118	80,766	77,120	その他	鉄道	624	738	589	539	516	826	880	889	886	871	874	876	861	785	803	805	802	821	853	920		自動車	1,818	2,272	2,960	4,002	4,728	6,371	6,984	6,523	6,049	-	-	-	-	-	-	-	-	-	-	-		海運	318	164	24	23	30	45	94	33	80	51	98	97	94	112	94	95	24	15	41	39		計	2,760	3,174	3,573	4,584	5,274	7,242	7,958	7,445	7,014	920	974	974	955	898	897	900	826	836	895	960	総貨物	鉄道	5,076	5,393	4,168	3,516	1,792	1,594	880	890	886	871	874	876	861	785	803	805	802	821	853	920		自動車	75,869	187,384	178,945	208,666	189,211	249,838	287,830	257,778	229,431	214,129	217,718	204,816	204,633	189,992	238,223	344,958	335,604	329,808	306,947	304,910		海運	35,371	58,359	71,956	78,948	68,602	81,384	80,411	74,745	67,996	68,382	66,147	68,145	63,869	54,542	59,242	61,041	61,407	62,029	62,399	59,788		計	116,316	251,136	255,069	291,130	259,605	332,816	369,121	333,413	298,311	283,381	284,739	273,838	269,361	245,320	298,268	406,805	397,814	392,656	370,198	365,620																																																																																																																																																																																																																																																																																																																																																																																																																																																																																																																																																																																																																																																														
	海運	2,144	2,345	1,371	2,434	2,042	2,467	2,091	2,124	3,631	3,601	3,661	3,929	3,940	3,302	3,093	3,157	3,348	3,320	3,449	3,351		計	16,484	44,814	45,953	38,963	50,360	59,211	68,090	53,380	47,082	50,442	63,316	54,462	57,273	55,614	68,186	102,979	84,883	85,118	80,766	77,120	その他	鉄道	624	738	589	539	516	826	880	889	886	871	874	876	861	785	803	805	802	821	853	920		自動車	1,818	2,272	2,960	4,002	4,728	6,371	6,984	6,523	6,049	-	-	-	-	-	-	-	-	-	-	-		海運	318	164	24	23	30	45	94	33	80	51	98	97	94	112	94	95	24	15	41	39		計	2,760	3,174	3,573	4,584	5,274	7,242	7,958	7,445	7,014	920	974	974	955	898	897	900	826	836	895	960	総貨物	鉄道	5,076	5,393	4,168	3,516	1,792	1,594	880	890	886	871	874	876	861	785	803	805	802	821	853	920		自動車	75,869	187,384	178,945	208,666	189,211	249,838	287,830	257,778	229,431	214,129	217,718	204,816	204,633	189,992	238,223	344,958	335,604	329,808	306,947	304,910		海運	35,371	58,359	71,956	78,948	68,602	81,384	80,411	74,745	67,996	68,382	66,147	68,145	63,869	54,542	59,242	61,041	61,407	62,029	62,399	59,788		計	116,316	251,136	255,069	291,130	259,605	332,816	369,121	333,413	298,311	283,381	284,739	273,838	269,361	245,320	298,268	406,805	397,814	392,656	370,198	365,620																																																																																																																																																																																																																																																																																																																																																																																																																																																																																																																																																																																																																																																																																				
	計	16,484	44,814	45,953	38,963	50,360	59,211	68,090	53,380	47,082	50,442	63,316	54,462	57,273	55,614	68,186	102,979	84,883	85,118	80,766	77,120	その他	鉄道	624	738	589	539	516	826	880	889	886	871	874	876	861	785	803	805	802	821	853	920		自動車	1,818	2,272	2,960	4,002	4,728	6,371	6,984	6,523	6,049	-	-	-	-	-	-	-	-	-	-	-		海運	318	164	24	23	30	45	94	33	80	51	98	97	94	112	94	95	24	15	41	39		計	2,760	3,174	3,573	4,584	5,274	7,242	7,958	7,445	7,014	920	974	974	955	898	897	900	826	836	895	960	総貨物	鉄道	5,076	5,393	4,168	3,516	1,792	1,594	880	890	886	871	874	876	861	785	803	805	802	821	853	920		自動車	75,869	187,384	178,945	208,666	189,211	249,838	287,830	257,778	229,431	214,129	217,718	204,816	204,633	189,992	238,223	344,958	335,604	329,808	306,947	304,910		海運	35,371	58,359	71,956	78,948	68,602	81,384	80,411	74,745	67,996	68,382	66,147	68,145	63,869	54,542	59,242	61,041	61,407	62,029	62,399	59,788		計	116,316	251,136	255,069	291,130	259,605	332,816	369,121	333,413	298,311	283,381	284,739	273,838	269,361	245,320	298,268	406,805	397,814	392,656	370,198	365,620																																																																																																																																																																																																																																																																																																																																																																																																																																																																																																																																																																																																																																																																																																										
その他	鉄道	624	738	589	539	516	826	880	889	886	871	874	876	861	785	803	805	802	821	853	920		自動車	1,818	2,272	2,960	4,002	4,728	6,371	6,984	6,523	6,049	-	-	-	-	-	-	-	-	-	-	-		海運	318	164	24	23	30	45	94	33	80	51	98	97	94	112	94	95	24	15	41	39		計	2,760	3,174	3,573	4,584	5,274	7,242	7,958	7,445	7,014	920	974	974	955	898	897	900	826	836	895	960	総貨物	鉄道	5,076	5,393	4,168	3,516	1,792	1,594	880	890	886	871	874	876	861	785	803	805	802	821	853	920		自動車	75,869	187,384	178,945	208,666	189,211	249,838	287,830	257,778	229,431	214,129	217,718	204,816	204,633	189,992	238,223	344,958	335,604	329,808	306,947	304,910		海運	35,371	58,359	71,956	78,948	68,602	81,384	80,411	74,745	67,996	68,382	66,147	68,145	63,869	54,542	59,242	61,041	61,407	62,029	62,399	59,788		計	116,316	251,136	255,069	291,130	259,605	332,816	369,121	333,413	298,311	283,381	284,739	273,838	269,361	245,320	298,268	406,805	397,814	392,656	370,198	365,620																																																																																																																																																																																																																																																																																																																																																																																																																																																																																																																																																																																																																																																																																																																																
	自動車	1,818	2,272	2,960	4,002	4,728	6,371	6,984	6,523	6,049	-	-	-	-	-	-	-	-	-	-	-		海運	318	164	24	23	30	45	94	33	80	51	98	97	94	112	94	95	24	15	41	39		計	2,760	3,174	3,573	4,584	5,274	7,242	7,958	7,445	7,014	920	974	974	955	898	897	900	826	836	895	960	総貨物	鉄道	5,076	5,393	4,168	3,516	1,792	1,594	880	890	886	871	874	876	861	785	803	805	802	821	853	920		自動車	75,869	187,384	178,945	208,666	189,211	249,838	287,830	257,778	229,431	214,129	217,718	204,816	204,633	189,992	238,223	344,958	335,604	329,808	306,947	304,910		海運	35,371	58,359	71,956	78,948	68,602	81,384	80,411	74,745	67,996	68,382	66,147	68,145	63,869	54,542	59,242	61,041	61,407	62,029	62,399	59,788		計	116,316	251,136	255,069	291,130	259,605	332,816	369,121	333,413	298,311	283,381	284,739	273,838	269,361	245,320	298,268	406,805	397,814	392,656	370,198	365,620																																																																																																																																																																																																																																																																																																																																																																																																																																																																																																																																																																																																																																																																																																																																																						
	海運	318	164	24	23	30	45	94	33	80	51	98	97	94	112	94	95	24	15	41	39		計	2,760	3,174	3,573	4,584	5,274	7,242	7,958	7,445	7,014	920	974	974	955	898	897	900	826	836	895	960	総貨物	鉄道	5,076	5,393	4,168	3,516	1,792	1,594	880	890	886	871	874	876	861	785	803	805	802	821	853	920		自動車	75,869	187,384	178,945	208,666	189,211	249,838	287,830	257,778	229,431	214,129	217,718	204,816	204,633	189,992	238,223	344,958	335,604	329,808	306,947	304,910		海運	35,371	58,359	71,956	78,948	68,602	81,384	80,411	74,745	67,996	68,382	66,147	68,145	63,869	54,542	59,242	61,041	61,407	62,029	62,399	59,788		計	116,316	251,136	255,069	291,130	259,605	332,816	369,121	333,413	298,311	283,381	284,739	273,838	269,361	245,320	298,268	406,805	397,814	392,656	370,198	365,620																																																																																																																																																																																																																																																																																																																																																																																																																																																																																																																																																																																																																																																																																																																																																																												
	計	2,760	3,174	3,573	4,584	5,274	7,242	7,958	7,445	7,014	920	974	974	955	898	897	900	826	836	895	960	総貨物	鉄道	5,076	5,393	4,168	3,516	1,792	1,594	880	890	886	871	874	876	861	785	803	805	802	821	853	920		自動車	75,869	187,384	178,945	208,666	189,211	249,838	287,830	257,778	229,431	214,129	217,718	204,816	204,633	189,992	238,223	344,958	335,604	329,808	306,947	304,910		海運	35,371	58,359	71,956	78,948	68,602	81,384	80,411	74,745	67,996	68,382	66,147	68,145	63,869	54,542	59,242	61,041	61,407	62,029	62,399	59,788		計	116,316	251,136	255,069	291,130	259,605	332,816	369,121	333,413	298,311	283,381	284,739	273,838	269,361	245,320	298,268	406,805	397,814	392,656	370,198	365,620																																																																																																																																																																																																																																																																																																																																																																																																																																																																																																																																																																																																																																																																																																																																																																																																		
総貨物	鉄道	5,076	5,393	4,168	3,516	1,792	1,594	880	890	886	871	874	876	861	785	803	805	802	821	853	920		自動車	75,869	187,384	178,945	208,666	189,211	249,838	287,830	257,778	229,431	214,129	217,718	204,816	204,633	189,992	238,223	344,958	335,604	329,808	306,947	304,910		海運	35,371	58,359	71,956	78,948	68,602	81,384	80,411	74,745	67,996	68,382	66,147	68,145	63,869	54,542	59,242	61,041	61,407	62,029	62,399	59,788		計	116,316	251,136	255,069	291,130	259,605	332,816	369,121	333,413	298,311	283,381	284,739	273,838	269,361	245,320	298,268	406,805	397,814	392,656	370,198	365,620																																																																																																																																																																																																																																																																																																																																																																																																																																																																																																																																																																																																																																																																																																																																																																																																																								
	自動車	75,869	187,384	178,945	208,666	189,211	249,838	287,830	257,778	229,431	214,129	217,718	204,816	204,633	189,992	238,223	344,958	335,604	329,808	306,947	304,910		海運	35,371	58,359	71,956	78,948	68,602	81,384	80,411	74,745	67,996	68,382	66,147	68,145	63,869	54,542	59,242	61,041	61,407	62,029	62,399	59,788		計	116,316	251,136	255,069	291,130	259,605	332,816	369,121	333,413	298,311	283,381	284,739	273,838	269,361	245,320	298,268	406,805	397,814	392,656	370,198	365,620																																																																																																																																																																																																																																																																																																																																																																																																																																																																																																																																																																																																																																																																																																																																																																																																																																														
	海運	35,371	58,359	71,956	78,948	68,602	81,384	80,411	74,745	67,996	68,382	66,147	68,145	63,869	54,542	59,242	61,041	61,407	62,029	62,399	59,788		計	116,316	251,136	255,069	291,130	259,605	332,816	369,121	333,413	298,311	283,381	284,739	273,838	269,361	245,320	298,268	406,805	397,814	392,656	370,198	365,620																																																																																																																																																																																																																																																																																																																																																																																																																																																																																																																																																																																																																																																																																																																																																																																																																																																																				
	計	116,316	251,136	255,069	291,130	259,605	332,816	369,121	333,413	298,311	283,381	284,739	273,838	269,361	245,320	298,268	406,805	397,814	392,656	370,198	365,620																																																																																																																																																																																																																																																																																																																																																																																																																																																																																																																																																																																																																																																																																																																																																																																																																																																																																										

### [3] 四国外貨物流動の推移

#### 1. 概 要

平成 27 年度の四国外貨物流動量は、前年度比 2.6%増の 1 億 1,157 万トンとなった。

輸送機関別流動量で見ると、鉄道 92 万トン、自動車 5,743 万トン、海運 5,322 万トンとなり、それぞれ前年度比 7.9%増、10.7%増、5.0%減となった。また、輸送機関のシェアは、鉄道は前年度と同率の 0.8%、自動車は前年度より 3.8 ポイント増の 51.5%、海運は 3.8 ポイント減の 47.7%となった。

品目別流動量で見ると、第 1 位の「化学工業品」が前年度比 2.3%増の 2,713 万トン、第 2 位の「鉱産品」が同 5.4%減の 2,069 万トン、第 3 位の「特種品」が同 26.5%増の 1,851 万トンとなっている。その他では、「雑工業品」が同 60.0%増の 1,111 万トン、「林産品」が同 54.5%減の 170 万トンとなっている点が特徴のある動きと言える。

全国地域別に見ると、第 1 位の「近畿地方」が 3,553 万トンと全体の 31.8%を占めており、第 2 位の「中国地方」が 2,359 万トン(同 21.1%)、第 3 位の「関東地方」が 2,038 万トン(同 18.3%)、第 4 位の「中部地方」が 1,442 万トン(同 12.9%)の順になっている。

#### 四国外貨物流動の推移

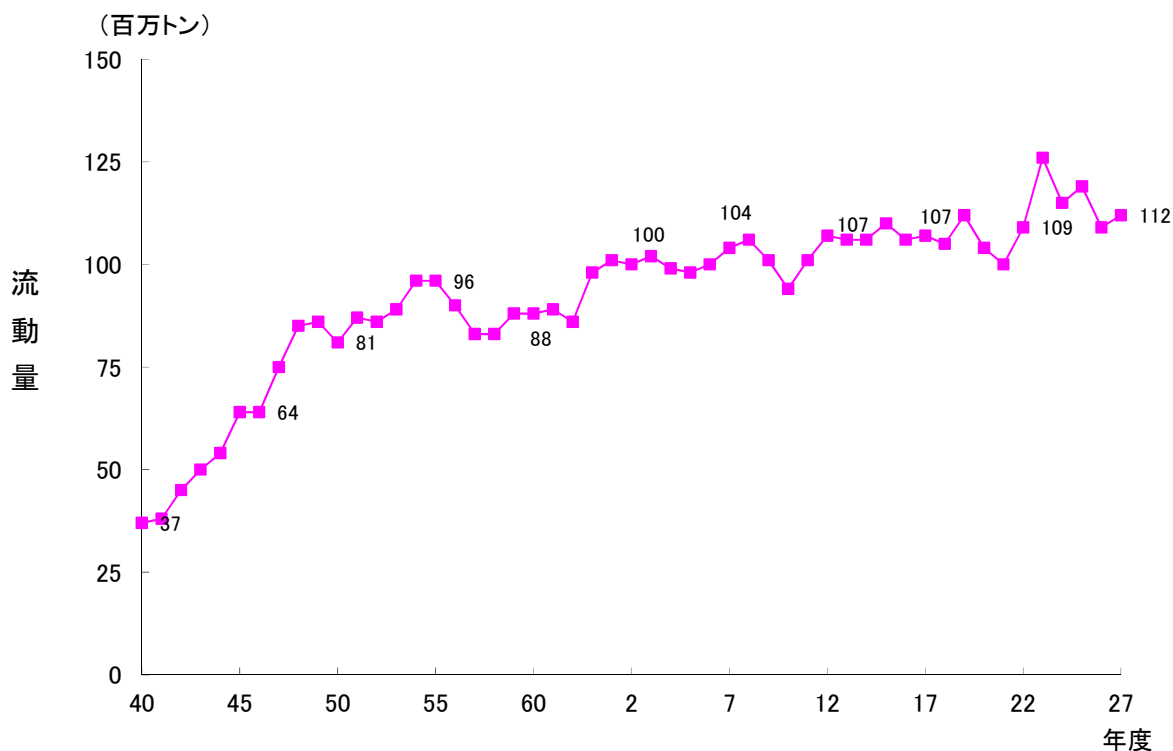

## 輸送機関別シェアの推移(四国外貨物流動)

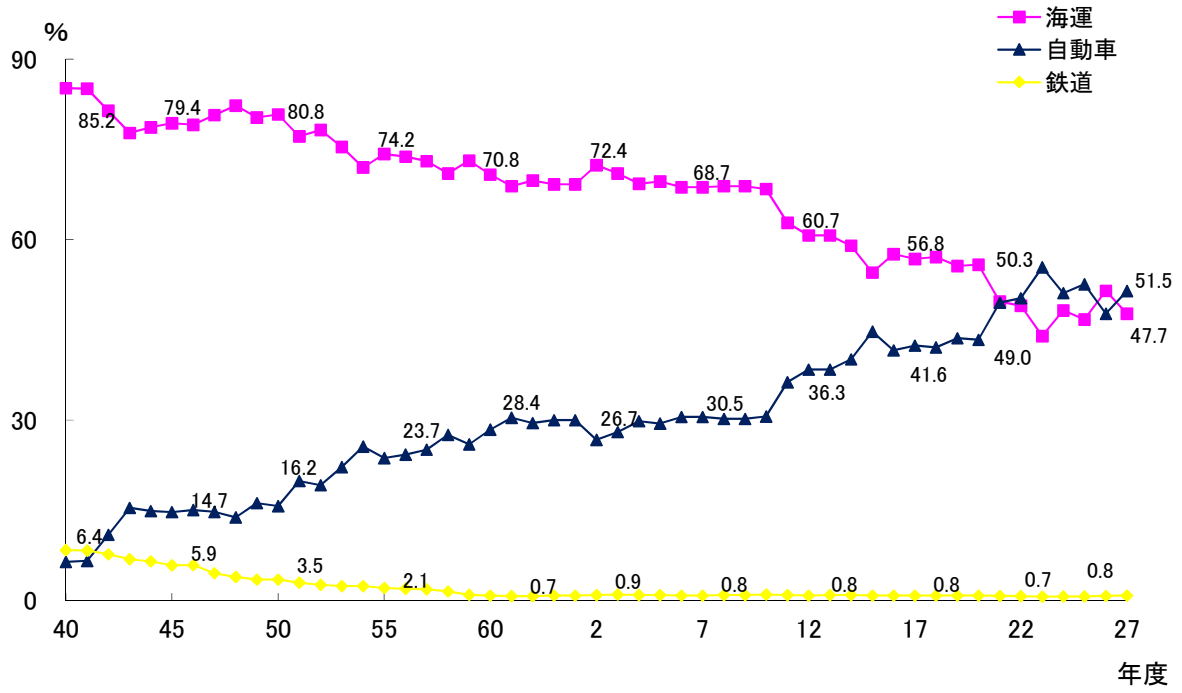



## 品目別流動の推移(四国外貨物流動)

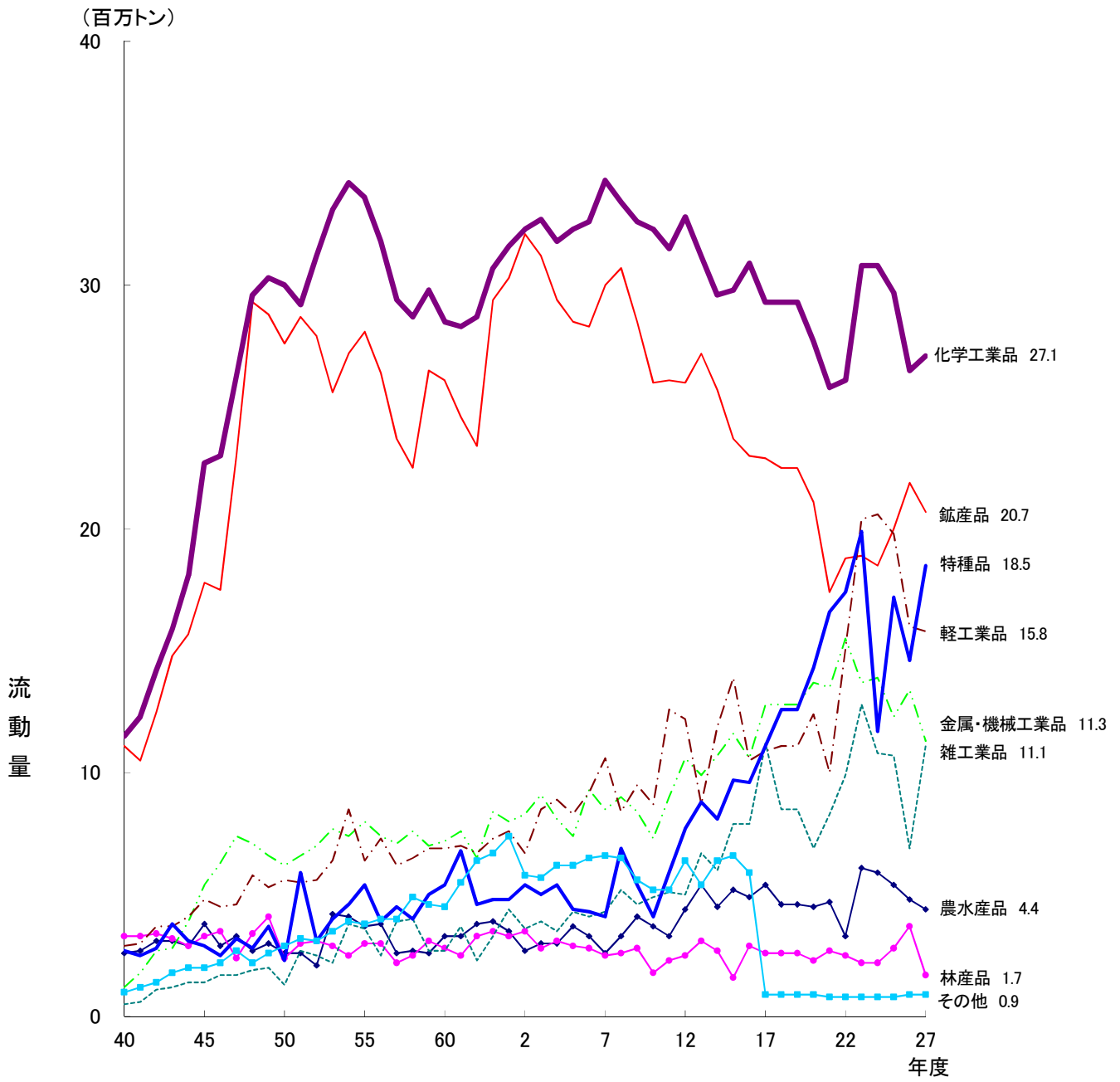

## 品目別流動割合(四国外貨物流動)

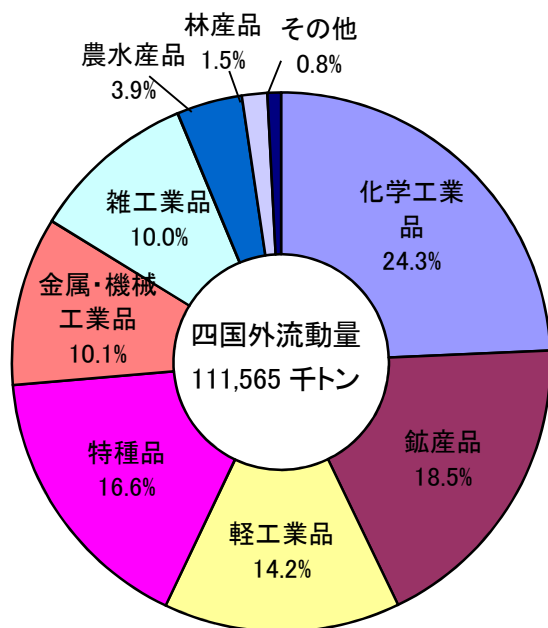

## 関連地域別流動割合(四国外貨物流動)

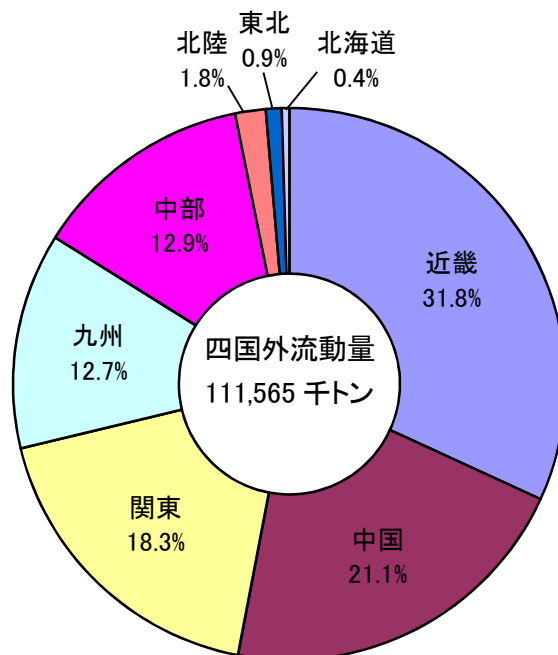

## 2. 輸送機関別流動の推移(四国外貨物流動)

(単位:千トン)

年度	鉄道		自動車		海運		合計
	数量	シェア	数量	シェア	数量	シェア	
40	3,071	8.4	2,360	6.4	31,251	85.2	36,682
45	3,757	5.9	9,450	14.8	50,860	79.4	64,067
50	2,825	3.5	12,701	15.7	65,356	80.8	80,882
55	2,000	2.1	22,628	23.7	70,981	74.2	95,609
60	738	0.8	24,845	28.4	61,936	70.8	87,519
2	950	0.9	26,781	26.7	72,606	72.4	100,337
7	878	0.8	31,526	30.5	71,126	68.7	103,530
12	884	0.8	41,304	38.4	65,278	60.7	107,466
16	884	0.8	44,124	41.6	61,180	57.6	106,186
17	870	0.8	45,405	42.4	60,839	56.8	107,113
18	872	0.8	44,142	42.1	59,959	57.1	104,973
19	875	0.8	48,679	43.6	62,095	55.6	111,649
20	859	0.8	45,031	43.4	57,975	55.6	103,864
21	784	0.8	49,466	49.5	49,628	49.7	99,879
22	801	0.7	54,985	50.3	53,569	49.0	109,355
23	804	0.6	69,622	55.4	55,237	44.0	125,664
24	801	0.7	58,935	51.1	55,581	48.2	115,317
25	820	0.7	62,403	52.6	55,432	46.7	118,653
26	851	0.8	51,857	47.7	55,992	51.5	108,699
27	918	0.8	57,427	51.5	53,219	47.7	111,565

### 3. 品目別、輸送機関別流動の推移(四国外貨物流動)

(単位:千トン)

品目	輸送機関	年度																	
		40	45	50	55	60	2	7	12	17	19	20	21	22	23	24	25	26	27
農水産品	鉄道	773	740	489	349	70	10	-	-	-	-	-	-	-	-	-	-	-	-
	自動車	506	1,882	1,328	2,522	2,547	1,985	1,948	3,750	4,895	3,630	3,999	4,213	2,821	5,583	5,459	4,921	4,331	3,970
	海運	1,331	1,145	796	828	720	741	669	612	529	463	500	499	490	483	481	487	439	414
	計	2,610	3,767	2,613	3,699	3,337	2,736	2,616	4,362	5,425	4,093	4,500	4,712	3,310	6,067	5,940	5,408	4,769	4,384
林産品	鉄道	200	122	53	37	-	-	-	-	-	-	-	-	-	-	-	-	-	-
	自動車	67	642	575	969	855	1,662	947	1,673	2,012	2,081	1,856	2,215	1,958	1,756	1,695	2,314	3,217	1,285
	海運	3,056	2,492	1,801	2,032	1,965	1,790	1,562	815	598	495	464	470	560	489	522	495	515	415
	計	3,323	3,256	2,429	3,038	2,820	3,452	2,508	2,487	2,612	2,575	2,320	2,684	2,518	2,245	2,217	2,809	3,732	1,699
鉱産品	鉄道	130	145	92	65	4	-	-	-	-	-	-	-	-	-	-	-	-	-
	自動車	191	111	289	181	669	919	694	1,322	238	533	614	438	284	370	428	300	540	632
	海運	10,747	17,593	27,178	27,899	25,439	31,162	29,277	24,629	22,701	23,341	20,486	16,965	18,501	18,558	18,113	19,651	21,321	20,058
	計	11,068	17,849	27,559	28,145	26,112	32,081	29,972	25,951	22,939	23,874	21,100	17,404	18,786	18,928	18,539	19,951	21,861	20,691
金属・機械工業品	鉄道	124	204	130	63	3	-	-	-	-	-	-	-	-	-	-	-	-	-
	自動車	199	1,204	1,566	2,889	2,906	3,009	3,349	4,399	6,107	6,246	6,752	7,638	7,821	6,527	6,268	5,442	5,994	3,936
	海運	919	3,992	4,454	5,013	4,304	5,298	5,171	6,208	6,698	7,175	6,997	5,892	7,651	7,126	7,605	6,861	7,364	7,361
	計	1,242	5,400	6,150	7,965	7,213	8,307	8,519	10,607	12,806	13,421	13,749	13,531	15,472	13,653	13,872	12,303	13,359	11,297
化学工業品	鉄道	615	691	461	339	29	-	-	-	-	-	-	-	-	-	-	-	-	-
	自動車	155	753	1,735	2,618	3,229	3,621	4,555	3,886	4,479	5,037	3,997	4,824	4,432	7,255	7,060	6,917	5,453	7,040
	海運	10,681	21,224	27,824	30,663	25,229	28,647	29,791	28,898	24,800	24,858	23,747	20,989	21,642	23,527	23,729	22,787	21,066	20,087
	計	11,451	22,668	30,020	33,620	28,487	32,268	34,345	32,784	29,280	29,895	27,744	25,814	26,074	30,781	30,788	29,705	26,519	27,127
軽工業品	鉄道	643	926	755	577	230	115	-	-	-	-	-	-	-	-	-	-	-	-
	自動車	252	1,795	2,970	3,664	4,440	3,938	7,866	10,049	8,915	10,871	10,523	8,487	13,445	18,527	18,723	17,848	14,106	14,171
	海運	1,967	2,116	1,892	2,113	2,234	2,618	2,720	2,149	1,958	1,895	1,829	1,522	1,673	1,921	1,896	1,915	1,921	1,661
	計	2,862	4,837	5,617	6,354	6,904	6,671	10,586	12,198	10,874	12,766	12,352	10,009	15,118	20,447	20,618	19,765	16,027	15,832
雑工業品	鉄道	92	124	191	50	5	0	-	-	-	-	-	-	-	-	-	-	-	-
	自動車	110	1,064	926	3,338	2,523	3,484	4,251	4,900	11,146	9,398	6,790	8,242	9,830	12,762	10,777	10,662	6,863	11,038
	海運	264	183	177	182	134	84	37	57	64	59	99	64	49	61	61	66	80	71
	計	466	1,371	1,294	3,570	2,662	3,568	4,287	4,956	11,211	9,457	6,889	8,306	9,879	12,823	10,838	10,728	6,944	11,107
特種品	鉄道	268	259	215	176	9	2	1	0	-	-	-	-	-	-	-	-	-	-
	自動車	339	664	848	3,013	3,535	3,166	2,238	5,798	7,612	10,886	10,500	13,408	14,394	16,841	8,525	13,998	11,351	15,356
	海運	2,047	1,988	1,225	2,248	1,904	2,241	1,828	1,881	3,482	3,803	3,837	3,205	2,997	3,070	3,174	3,163	3,279	3,152
	計	2,654	2,911	2,288	5,437	5,448	5,409	4,067	7,679	11,094	14,689	14,338	16,613	17,392	19,910	11,700	17,161	14,630	18,508
その他	鉄道	226	546	439	344	388	823	878	884	870	875	859	784	801	804	801	820	851	918
	自動車	541	1,335	2,464	3,434	4,141	4,997	5,679	5,528	-	-	-	-	-	-	-	-	-	-
	海運	239	127	9	3	7	25	72	31	7	6	14	21	6	4	2	5	5	2
	計	1,006	2,008	2,912	3,781	4,536	5,845	6,629	6,442	875	881	873	806	807	808	803	825	857	921
総貨物	鉄道	3,071	3,757	2,825	2,000	738	950	878	884	870	875	859	784	801	804	801	820	851	918
	自動車	2,360	9,450	12,701	22,628	24,845	26,781	31,526	41,304	45,405	48,679	45,031	49,466	54,985	69,622	58,935	62,403	51,857	57,427
	海運	31,251	50,860	65,356	70,981	61,936	72,606	71,126	65,278	60,839	62,095	57,975	49,628	53,569	55,237	55,581	55,432	55,992	53,219
	計	36,682	64,067	80,882	95,609	87,519	100,337	103,529	107,466	107,113	111,649	103,864	99,879	109,355	125,664	115,317	118,653	108,699	111,565

## 4. 四国発貨物流動の推移

### (1) 概 要

平成 27 年度の四国発貨物流動量は、前年度比 3.2%増の 5,998 万トンとなった。

輸送機関別流動量で見ると、鉄道 54 万トン、自動車 2,983 万トン、海運 2,960 万トンとなり、それぞれ前年度比 6.3%増、10.3%増、3.1%減となった。また、輸送機関のシェアは、鉄道は前年度と同率の 0.9%、自動車は前年度より 3.1 ポイント増の 49.7%、海運は 3.2 ポイント減の 49.4%となった。

品目別流動量で見ると、第 1 位の「化学工業品」が前年度比 6.8%増の 1,479 万トン、第 2 位の「鉱産品」が同 6.3%減の 1,265 万トン、第 3 位の「軽工業品」が同 1.5%減の 929 万トンとなっている。その他では、「特種品」が同 32.3%増の 914 万トン、「雑工業品」が同 60.3%増の 595 万トンとなっている点が特徴のある動きと言える。

全国地域別に見ると、第 1 位の「近畿地方」が 1,890 万トンと全体の 31.5%を占めており、第 2 位の「関東地方」が 1,484 万トン(同 24.7%)、第 3 位の「中国地方」が 934 万トン(同 15.6%)、第 4 位の「中部地方」が 755 万トン(同 12.6%)の順になっている。

四国発貨物の県別シェアを見ると、愛媛県で前年度よりシェアが上昇し(1,910 万トン(32.9%)→2,305 万トン(38.4%))、徳島県、香川県、高知県で低下した(徳島県 1,115 万トン(19.2%)→969 万トン(16.1%)、香川県 1,344 万トン(23.1%)→1,377 万トン(23.0%)、高知県 1,440 万トン(24.8%)→1,347 万トン(22.5%))。

各県の輸送機関別シェアを見ると、鉄道は徳島県で上昇した(0.6%→0.7%)。自動車は香川県、愛媛県、高知県で上昇した(香川県 54.6%→56.9%、愛媛県 50.2%→56.9%、高知県 8.3%→8.8%)。海運は徳島県で上昇した(19.6%→19.8%)。

各県の品目別シェアを見ると、香川県、愛媛県では「化学工業品」(香川県 32.5%、愛媛県 27.8%)、徳島県では「雑工業品」(22.9%)、高知県では「鉱産品」(74.0%)が、第 1 位となった。

### 貨物流動の推移(四国発貨物)

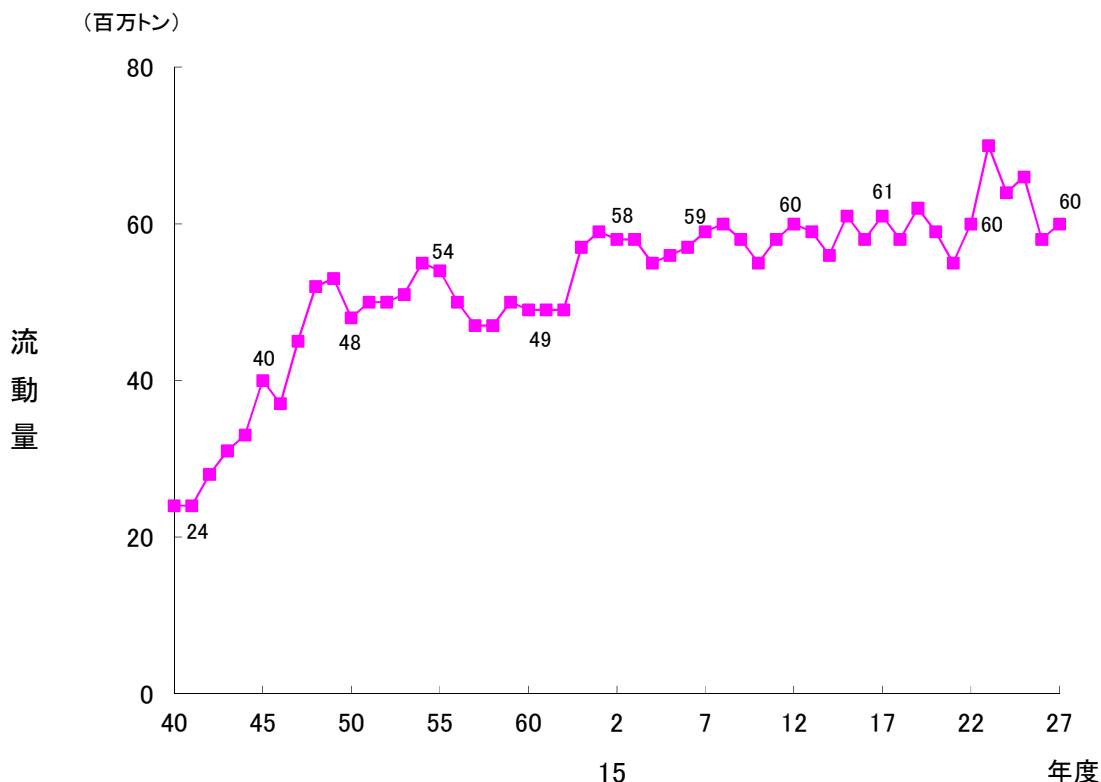

## 輸送機関別シェアの推移(四国発貨物)

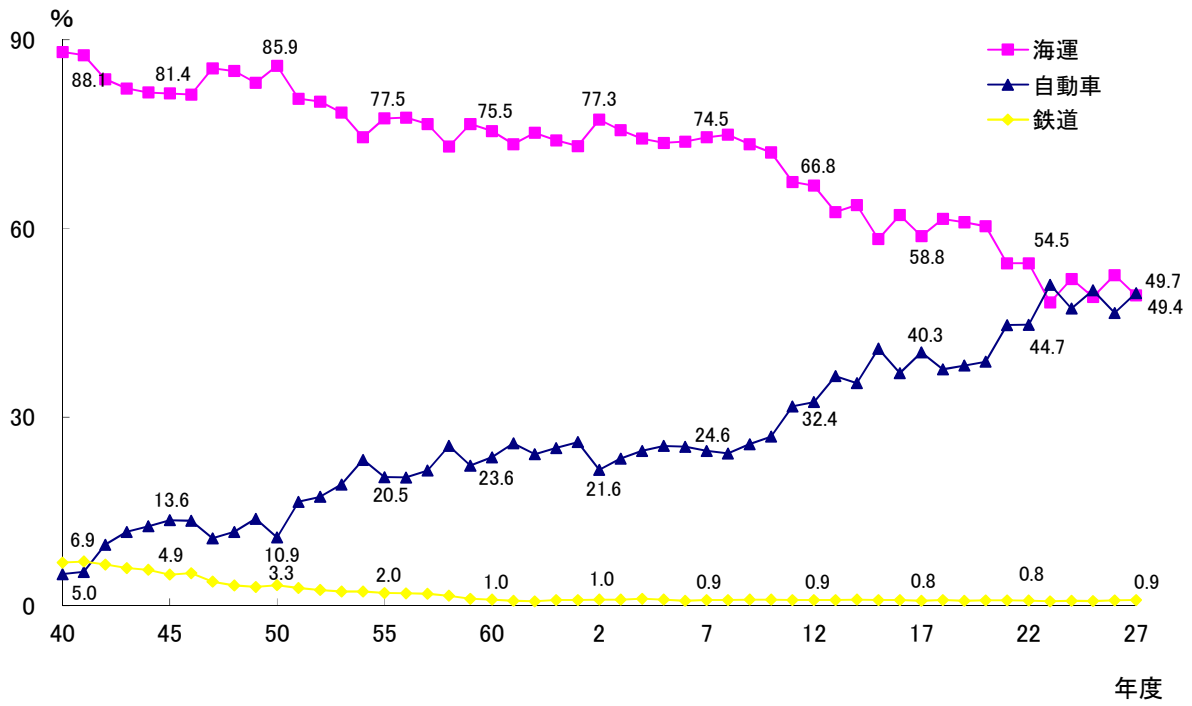

# 品目別流動の推移(四国発貨物)

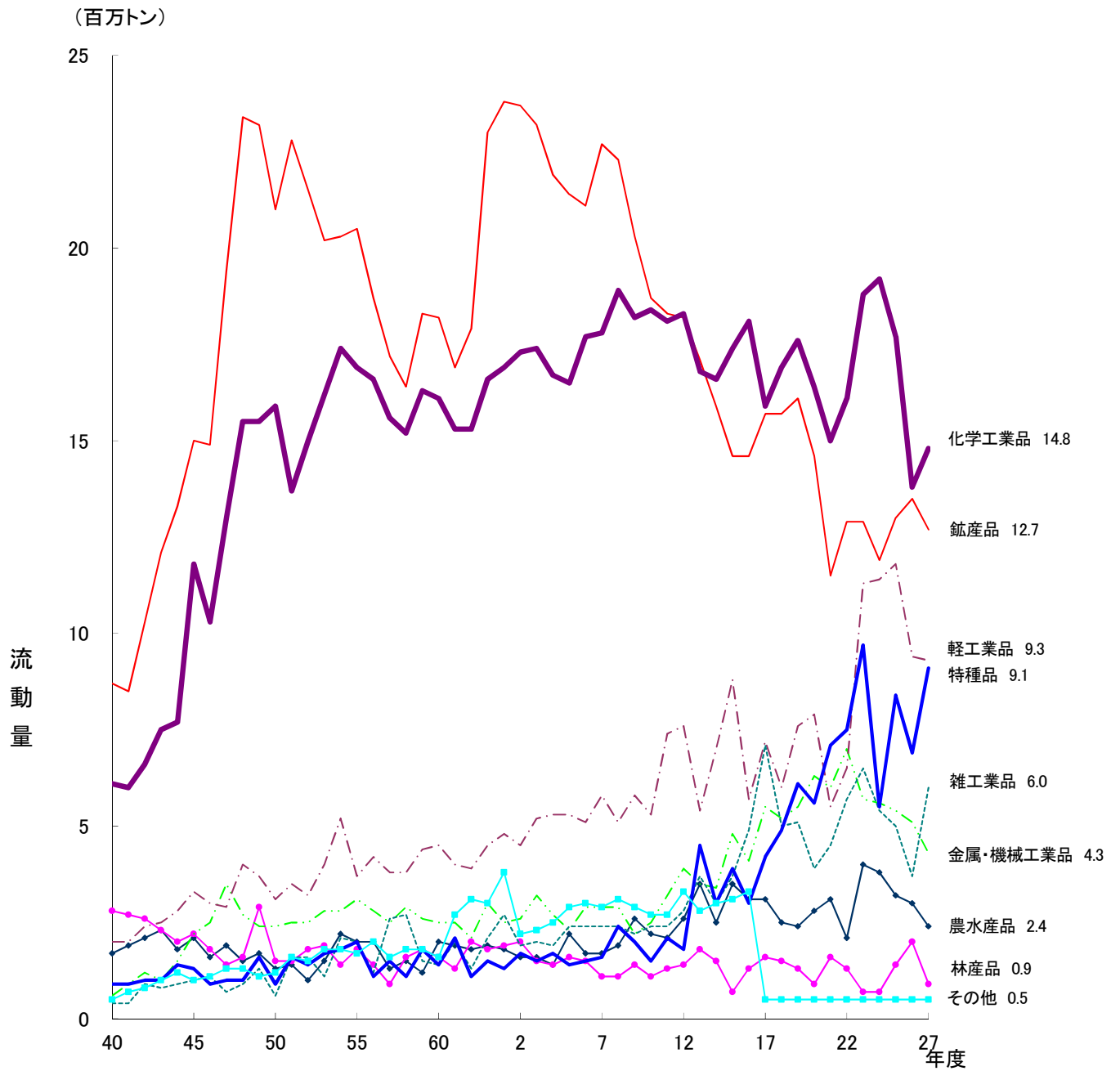

品目別流動割合(四国発貨物)

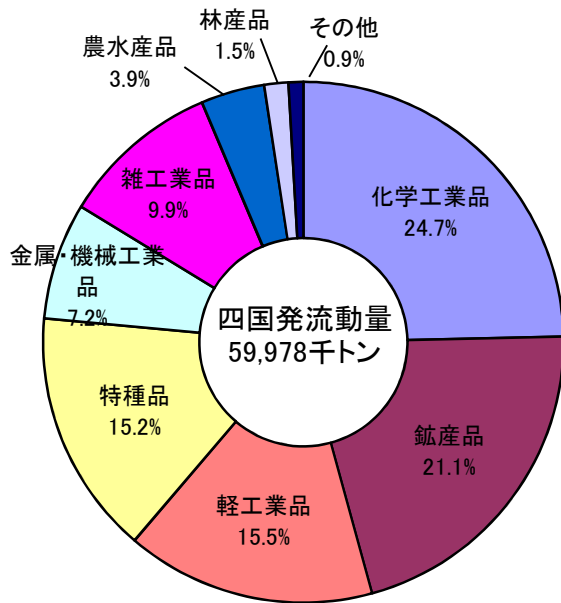

関連地域別流動割合(四国発貨物)

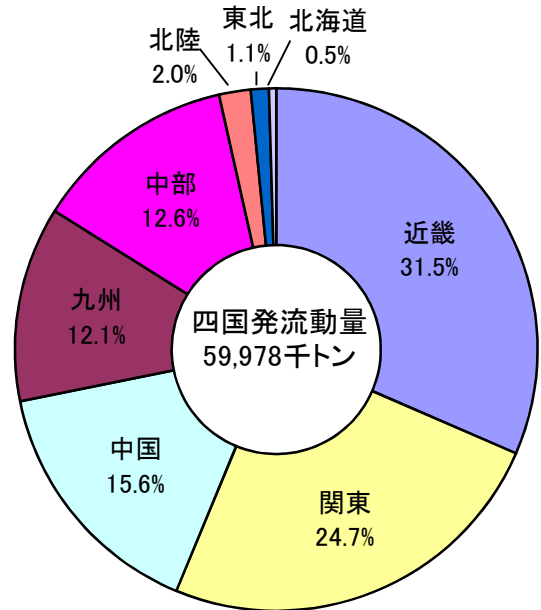

県別、輸送機関別、品目別割合(四国発貨物)

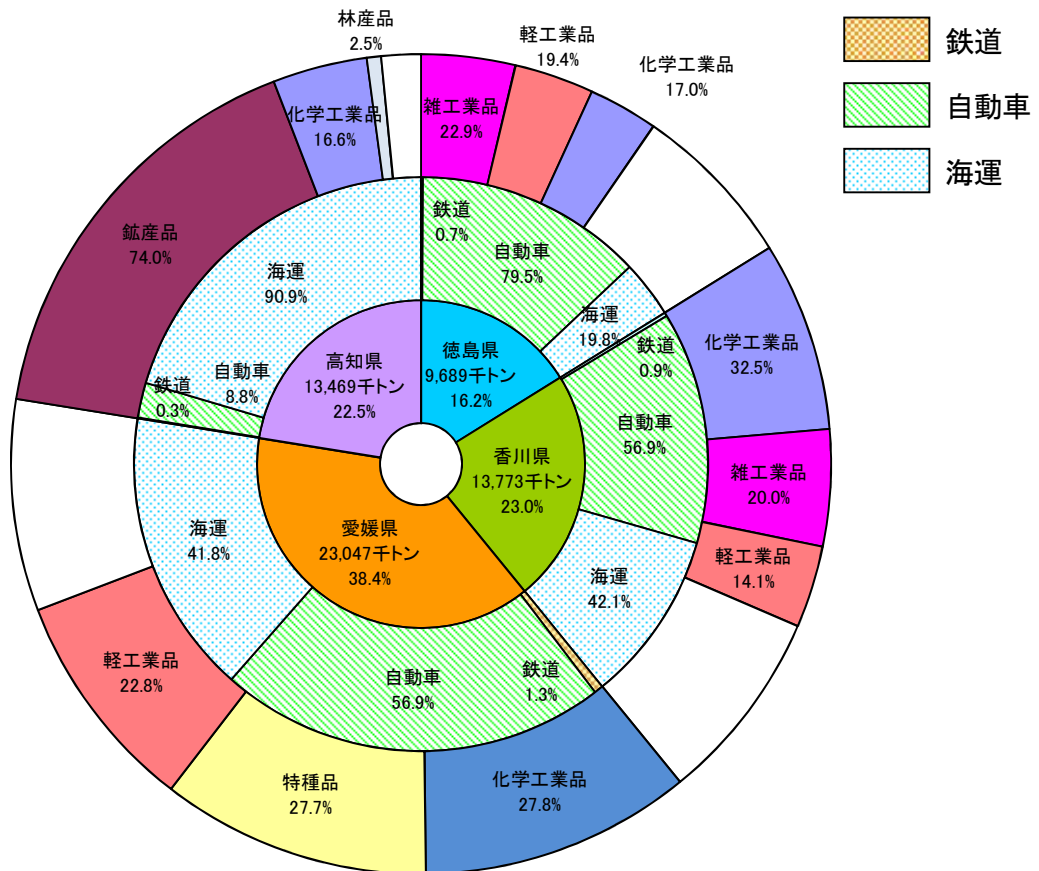

※ 品目の空白部分は残り品目を示す。

## (2) 輸送機関別流動の推移(四国発貨物)

(単位:千トン)

機関 年度	鉄 道		自 動 車		海 運		合 計
		シェア		シェア		シェア	
40	1,636	6.9	1,194	5.0	20,908	88.1	23,738
45	1,967	4.9	5,413	13.6	32,396	81.4	39,776
50	1,559	3.3	5,204	10.9	41,062	85.9	47,825
55	1,095	2.0	11,011	20.5	41,716	77.5	53,822
60	479	1.0	11,631	23.6	37,276	75.5	49,386
2	602	1.0	12,447	21.6	44,479	77.3	57,528
7	532	0.9	14,470	24.6	43,791	74.5	58,793
12	512	0.9	19,380	32.4	39,964	66.8	59,856
16	525	0.9	21,477	37.0	35,973	62.1	57,974
17	513	0.8	24,536	40.3	35,783	58.8	60,831
18	510	0.9	21,845	37.6	35,720	61.5	58,075
19	522	0.8	23,828	38.2	38,049	61.0	62,399
20	516	0.9	22,818	38.8	35,492	60.3	58,825
21	479	0.9	24,403	44.6	29,774	54.5	54,657
22	495	0.8	26,618	44.7	32,440	54.5	59,553
23	503	0.7	35,721	51.0	33,762	48.2	69,987
24	493	0.8	30,232	47.3	33,257	52.0	63,982
25	504	0.8	33,334	50.2	32,617	49.1	66,454
26	512	0.9	27,046	46.6	30,538	52.6	58,096
27	544	0.9	29,834	49.7	29,600	49.4	59,978



### (3)品目別、輸送機関別流動の推移(四国発貨物流動)

(単位:千トン)

品目 機関	年度																			
	40	45	50	55	60	2	7	12	16	17	18	19	20	21	22	23	24	25	26	27
農水産品	鉄道	486	478	297	198	42	4	-	-	-	-	-	-	-	-	-	-	-	-	-
	自動車	195	847	698	1,746	1,834	1,522	1,579	2,524	3,032	3,044	2,520	2,429	2,752	3,034	2,045	3,979	3,786	3,133	3,034
	海運	1,014	744	267	80	131	46	72	31	26	9	7	12	17	19	6	7	10	27	11
	計	1,695	2,069	1,262	2,024	2,007	1,572	1,651	2,555	3,058	3,054	2,527	2,441	2,769	3,053	2,051	3,986	3,796	3,160	3,044
林産品	鉄道	137	45	7	2	0	-	-	-	-	-	-	-	-	-	-	-	-	-	-
	自動車	53	610	462	729	522	1,137	481	1,070	1,011	1,457	1,313	1,181	832	1,469	1,184	662	639	1,278	1,897
	海運	2,560	1,537	995	1,060	1,030	837	606	367	241	180	158	123	116	111	104	77	82	95	94
	計	2,750	2,192	1,464	1,791	1,552	1,974	1,086	1,437	1,252	1,638	1,471	1,303	948	1,579	1,289	739	721	1,373	1,991
鉱産品	鉄道	61	62	28	20	0	-	-	-	-	-	-	-	-	-	-	-	-	-	-
	自動車	191	111	126	66	236	196	545	370	478	117	304	207	347	215	159	172	212	98	254
	海運	8,496	14,808	20,813	20,435	17,980	23,512	22,200	17,845	14,164	15,576	15,406	15,942	14,210	11,252	12,693	12,694	11,646	12,920	13,247
	計	8,748	14,981	20,967	20,521	18,216	23,708	22,745	18,215	14,642	15,693	15,709	16,149	14,557	11,467	12,853	12,866	11,857	13,018	13,501
金属・機械工業品	鉄道	26	69	65	26	0	-	-	-	-	-	-	-	-	-	-	-	-	-	-
	自動車	52	640	570	1,390	1,351	1,211	1,587	1,781	1,674	3,128	2,565	2,889	3,706	3,795	4,580	3,329	3,191	2,974	2,594
	海運	560	1,483	1,775	1,729	1,191	1,419	1,294	2,139	2,387	2,343	2,608	2,651	2,577	2,170	2,434	2,336	2,368	2,447	2,547
	計	638	2,192	2,410	3,145	2,542	2,630	2,881	3,919	4,061	5,471	5,173	5,540	6,283	5,965	7,014	5,665	5,558	5,421	5,141
化学工業品	鉄道	326	318	204	168	24	-	-	-	-	-	-	-	-	-	-	-	-	-	-
	自動車	46	355	934	1,275	1,691	1,409	1,135	1,541	2,636	1,683	2,805	2,079	1,535	1,928	1,949	3,433	3,268	3,769	2,517
	海運	5,738	11,161	14,784	15,450	14,392	15,908	16,623	16,798	15,432	14,181	14,054	15,476	14,845	13,095	14,185	15,341	15,932	13,933	11,332
	計	6,110	11,834	15,922	16,893	16,107	17,317	17,758	18,338	18,069	15,865	16,859	17,555	16,380	15,024	16,135	18,774	19,199	17,703	13,849
軽工業品	鉄道	338	505	469	393	211	115	-	-	-	-	-	-	-	-	-	-	-	-	-
	自動車	205	1,129	1,065	1,732	2,549	2,245	3,537	5,739	3,889	5,560	4,407	5,899	6,224	4,111	5,026	9,509	9,691	10,075	7,655
	海運	1,440	1,628	1,583	1,585	1,748	2,169	2,232	1,822	1,776	1,689	1,565	1,717	1,669	1,386	1,482	1,744	1,713	1,736	1,780
	計	1,983	3,262	3,117	3,710	4,508	4,529	5,769	7,560	5,665	7,249	5,973	7,616	7,893	5,497	6,508	11,253	11,403	11,812	9,435
雑工業品	鉄道	71	101	172	40	2	-	-	-	-	-	-	-	-	-	-	-	-	-	-
	自動車	86	783	286	1,862	1,352	1,847	2,368	2,711	4,842	7,094	4,886	5,087	3,842	4,486	5,626	6,420	5,389	4,992	3,656
	海運	224	141	125	87	72	48	17	44	43	51	91	49	87	54	40	39	48	52	57
	計	381	1,025	583	1,989	1,426	1,895	2,385	2,755	4,885	7,146	4,977	5,136	3,929	4,540	5,666	6,459	5,437	5,044	3,713
特種品	鉄道	96	72	76	77	0	0	0	0	-	-	-	-	-	-	-	-	-	-	-
	自動車	113	422	144	646	680	1,143	823	868	1,128	2,452	3,046	4,059	3,580	5,365	6,048	8,216	4,057	7,014	5,439
	海運	677	770	711	1,290	729	536	749	905	1,900	1,751	1,829	2,078	1,970	1,685	1,496	1,522	1,457	1,405	1,469
	計	886	1,264	931	2,013	1,409	1,679	1,572	1,773	3,028	4,203	4,875	6,137	5,550	7,050	7,544	9,738	5,514	8,419	6,908
その他	鉄道	95	317	241	171	200	483	532	512	525	513	510	522	516	479	495	503	493	504	512
	自動車	253	516	919	1,565	1,416	1,737	2,415	2,777	2,787	-	-	-	-	-	-	-	-	-	-
	海運	199	124	9	-	3	4	0	14	3	2	1	1	0	2	-	3	2	0	0
	計	547	957	1,169	1,736	1,619	2,224	2,947	3,303	3,315	514	512	523	516	482	495	506	495	504	513
総貨物	鉄道	1,636	1,967	1,559	1,095	479	602	532	512	525	513	510	522	516	479	495	503	493	504	512
	自動車	1,194	5,413	5,204	11,011	11,631	12,447	14,470	19,380	21,477	24,536	21,845	23,828	22,818	24,403	26,618	35,721	30,232	33,334	27,046
	海運	20,908	32,396	41,062	41,716	37,276	44,479	43,791	39,964	35,973	35,783	35,720	38,049	35,492	29,774	32,440	33,762	33,257	32,617	30,538
	計	23,738	39,776	47,825	53,822	49,386	57,528	58,794	59,856	57,974	60,831	58,075	62,399	58,825	54,657	59,553	69,987	63,982	66,454	58,096

## 5. 四国着貨物流動の推移

### (1) 概 要

平成 27 年度の四国着貨物流動量は、前年度比 1.9%増の 5,159 万トンとなった。

輸送機関別流動量で見ると、鉄道 37 万トン、自動車 2,759 万トン、海運 2,362 万トンとなり、鉄道、自動車、海運はそれぞれ前年度比 10.3%増、11.2%増、7.2%減となった。また、輸送機関のシェアは、鉄道は前年度と同率の 0.7%、自動車は前年度より 4.5 ポイント増の 53.5%、海運は 4.5 ポイント減の 45.8%となった。

品目別流動量で見ると、第 1 位の「化学工業品」が前年度比 2.6%減の 1,234 万トン、第 2 位の「特種品」が同 21.3%増の 937 万トン、第 3 位の「鉱産品」が同 3.8%減の 801 万トンとなっている。その他では、「雑工業品」が同 59.5%増の 516 万トンとなっている点が特徴のある動きと言える。

全国地域別に見ると、第 1 位の「近畿地方」が 1,663 万トンと全体の 32.2%を占めており、第 2 位の「中国地方」が 1,424 万トン(同 27.6%)、第 3 位の「九州地方」が 688 万トン(同 13.33%)、第 4 位の「中部地方」が 687 万トン(同 13.32%)の順になっており、四国発値に比べ、中国地方の割合が高く、関東地方の割合が低くなっている。

四国着貨物の県別シェアを見ると、徳島県、高知県で前年度よりシェアが低下し(徳島県 1,128 万トン(22.3%)→924 万トン(17.9%)、高知県 570 万トン(11.3%)→471 万トン(9.1%))、香川県、愛媛県で上昇した(香川県 1,520 万トン(30.0%)→1,637 万トン(31.7%)、愛媛県 1,843 万トン(36.4%)→2,126 万トン(41.2%))。

各県の輸送機関別シェアを見ると、鉄道は徳島県と高知県で上昇し(徳島県 0.4%→0.6%、高知県 0.6%→0.7%)、香川県と愛媛県では前年度と同率だった(0.9%、0.7%)。自動車は徳島県、香川県、愛媛県で上昇し(徳島県 62.4%→65.1%、香川県 51.5%→58.5%、愛媛県 42.6%→51.0%)、高知県で低下した(36.6%→24.6%)。海運は高知県で上昇し(62.8%→74.7%)、徳島県、香川県、愛媛県で低下した(徳島県 37.2%→34.4%、香川県 47.5%→40.6%、愛媛県 56.7%→48.4%)。

各県の品目別シェアを見ると、徳島県、香川県、愛媛県では「化学工業品」(25.8%、23.1%、24.2%)が、高知県では「鉱産品」(34.8%)が第 1 位となった。

## 貨物流動の推移(四国着貨物)

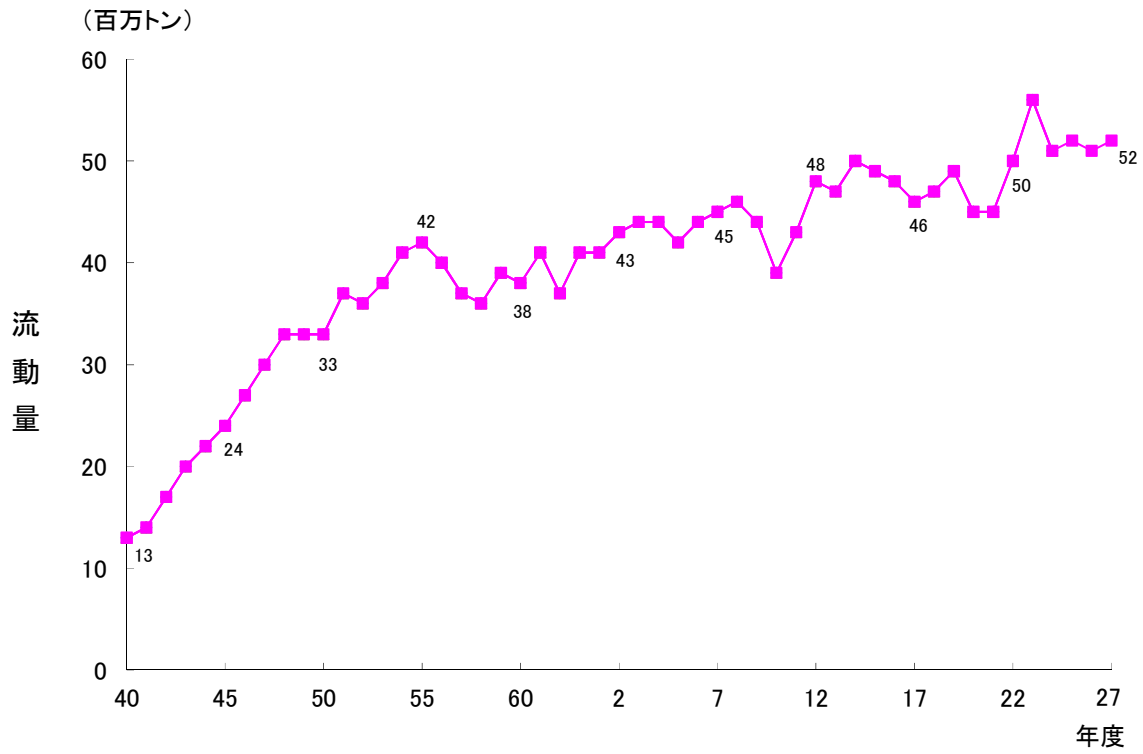

## 輸送機関別シェアの推移(四国着貨物)

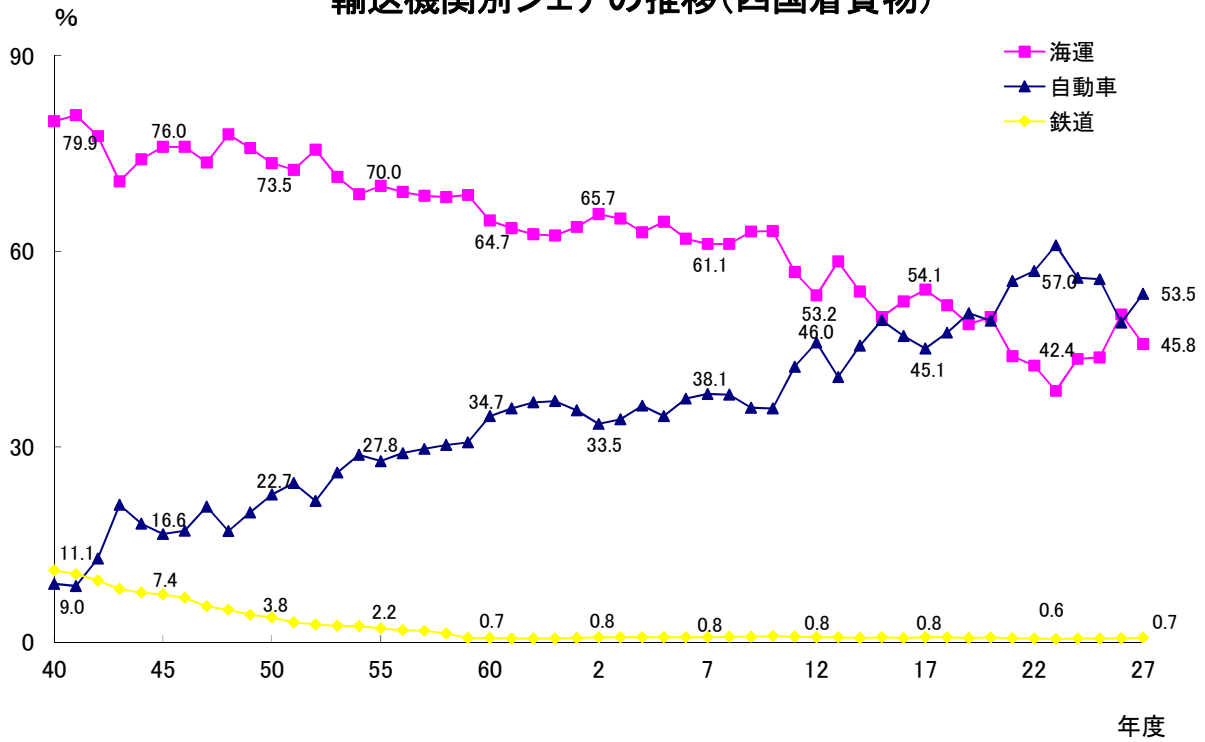

# 品目別流動の推移(四国着貨物)

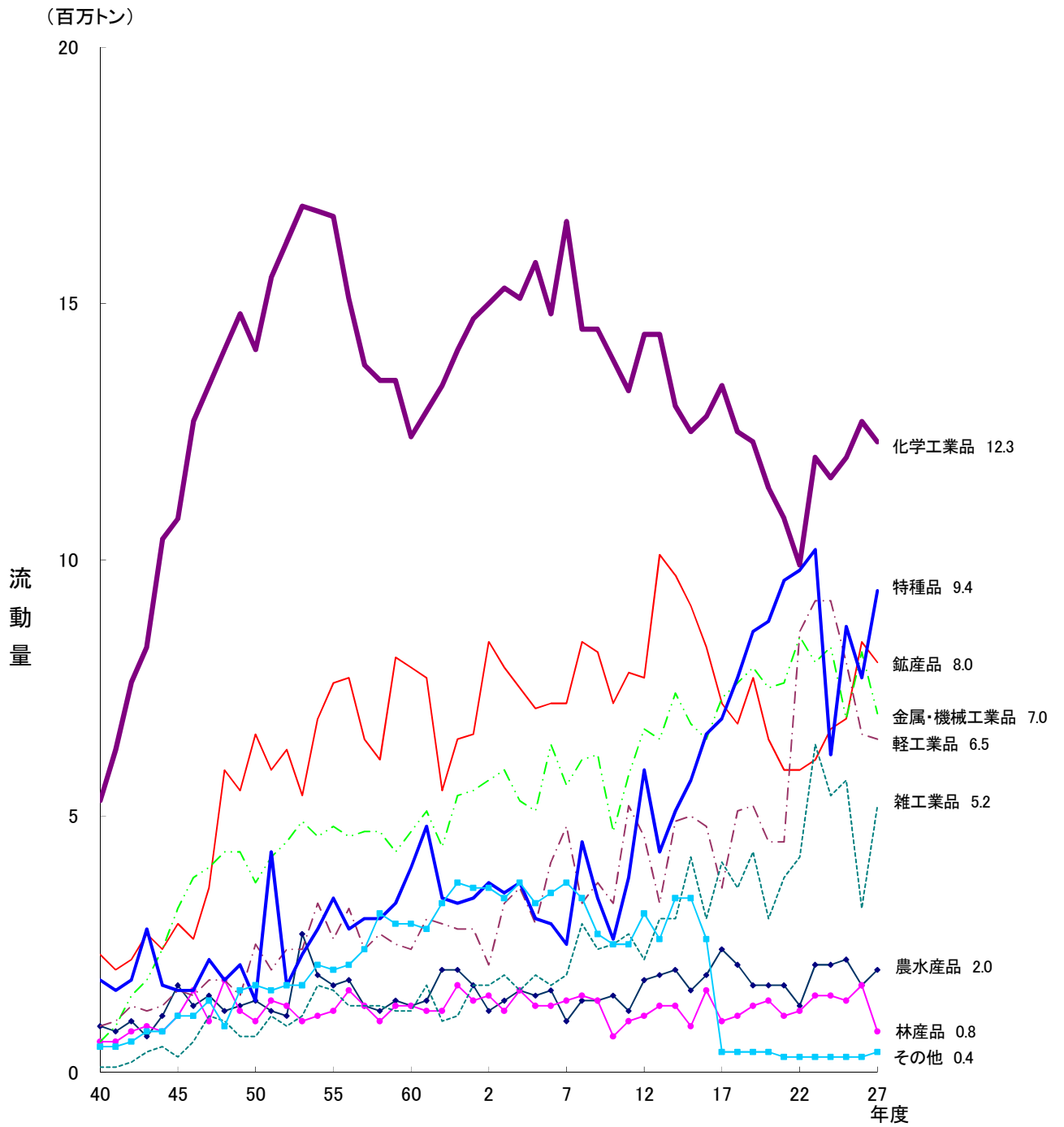

品目別流動割合(四国着貨物)

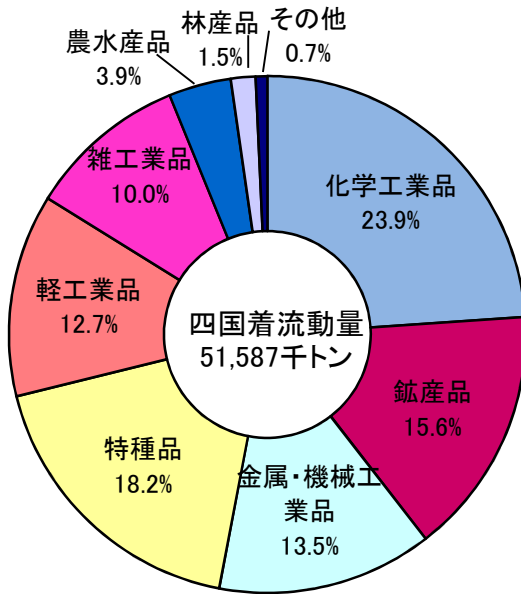

関連地域別流動割合(四国着貨物)

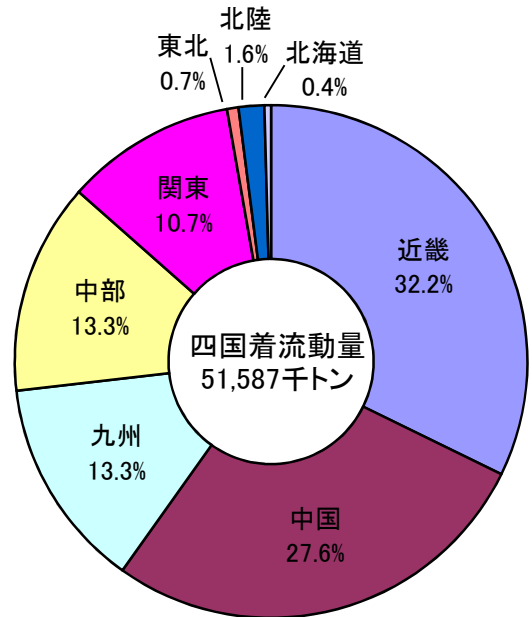

県別、輸送機関別、品目別割合(四国着貨物)

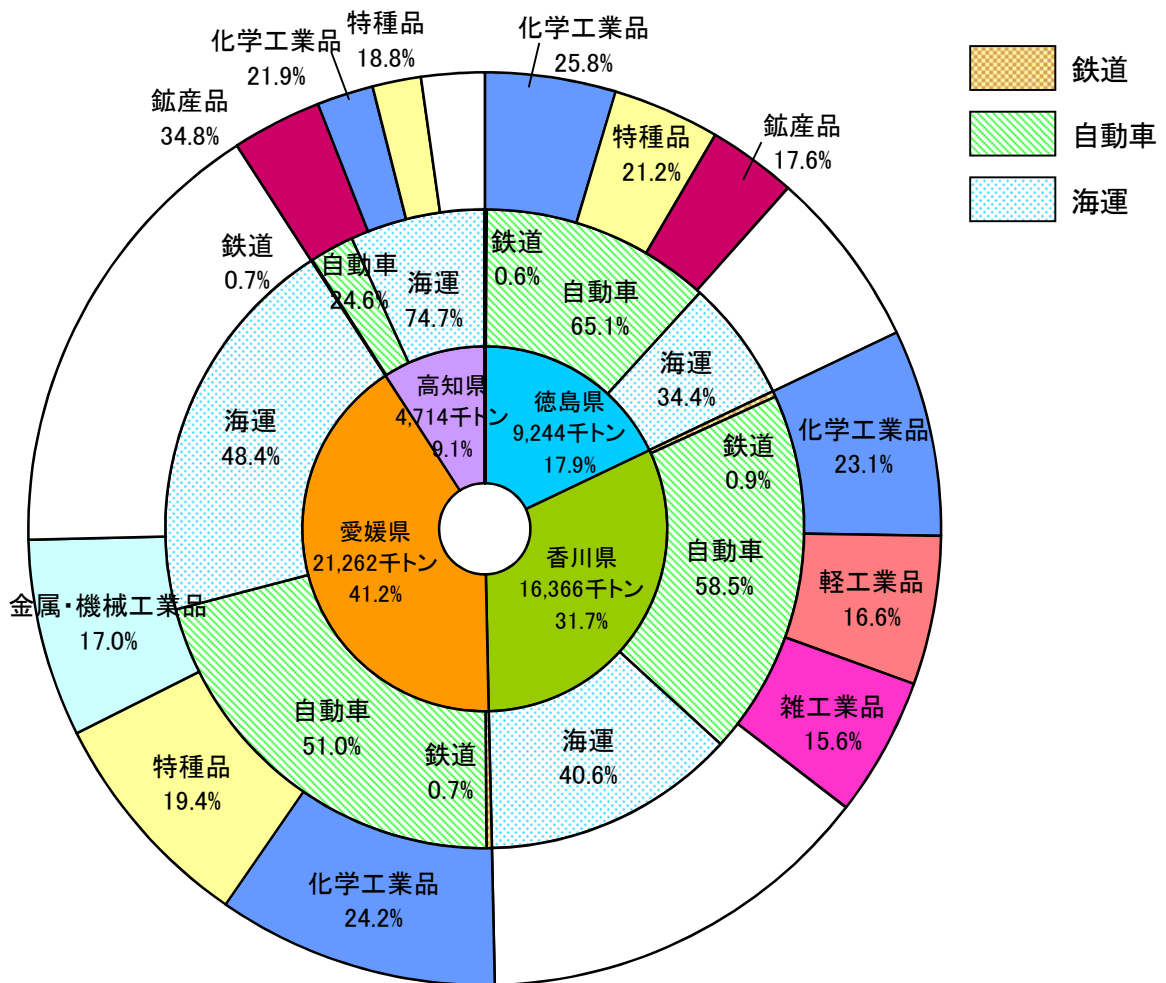

※ 品目の空白部分は残り品目を示す。

## (2) 輸送機関別流動の推移(四国着貨物)

(単位:千トン)

機関 年度	鉄 道		自 動 車		海 運		合 計
		シェア		シェア		シェア	
40	1,435	11.1	1,166	9.0	10,343	79.9	12,944
45	1,790	7.4	4,037	16.6	18,464	76.0	24,291
50	1,266	3.8	7,497	22.7	24,294	73.5	33,057
55	905	2.2	11,617	27.8	29,265	70.0	41,787
60	259	0.7	13,214	34.7	24,660	64.7	38,133
2	348	0.8	14,334	33.5	28,127	65.7	42,809
7	346	0.8	17,055	38.1	27,334	61.1	44,735
12	372	0.8	21,924	46.0	25,314	53.2	47,610
16	359	0.7	22,647	47.0	25,207	52.3	48,212
17	357	0.8	20,869	45.1	25,056	54.1	46,282
18	362	0.8	22,297	47.5	24,239	51.7	46,898
19	353	0.7	24,851	50.5	24,046	48.8	49,250
20	343	0.8	22,213	49.3	22,483	49.9	45,039
21	305	0.7	25,063	55.4	19,854	43.9	45,222
22	306	0.6	28,367	57.0	21,129	42.4	49,802
23	301	0.5	33,901	60.9	21,475	38.6	55,677
24	308	0.6	28,703	55.9	22,324	43.5	51,335
25	316	0.6	29,069	55.7	22,815	43.7	52,199
26	339	0.7	24,811	49.0	25,454	50.3	50,603
27	374	0.7	27,593	53.5	23,619	45.8	51,587

### (3) 品目別、輸送機関別流動の推移(四国着貨物流動)

(単位:千トン)

品目 機関	年度	40	45	50	55	60	2	7	12	16	17	18	19	20	21	22	23	24	25	26	27
		農水産品	鉄道	287	262	192	151	28	6	-	-	-	-	-	-	-	-	-	-	-	-
自動車	311	1,035	630	776	713	463	368	1,226	1,325	1,851	1,535	1,201	1,247	1,179	776	1,604	1,673	1,788	1,297	1,608	
海運	317	401	529	748	589	695	597	581	548	520	521	451	483	480	484	476	471	460	428	409	
計	915	1,698	1,351	1,675	1,330	1,164	965	1,807	1,873	2,371	2,057	1,652	1,731	1,659	1,259	2,081	2,144	2,248	1,725	2,017	
林産品	鉄道	63	77	46	35	0	-	-	-	-	-	-	-	-	-	-	-	-	-	-	-
自動車	14	32	113	240	333	525	466	603	1,211	555	705	900	1,024	746	774	1,094	1,056	1,036	1,320	460	
海運	496	955	806	972	935	953	956	448	423	418	427	372	348	359	456	412	440	400	421	333	
計	573	1,064	965	1,247	1,268	1,478	1,422	1,050	1,634	974	1,132	1,272	1,372	1,105	1,229	1,506	1,496	1,436	1,741	792	
鉱産品	鉄道	69	83	64	45	4	-	-	-	-	-	-	-	-	-	-	-	-	-	-	-
自動車	-	-	163	115	433	723	149	952	260	121	198	326	267	223	125	198	216	202	286	549	
海運	2,251	2,785	6,365	7,464	7,459	7,650	7,077	6,784	8,048	7,125	6,605	7,399	6,276	5,713	5,808	5,864	6,467	6,731	8,074	7,490	
計	2,320	2,868	6,592	7,624	7,896	8,373	7,227	7,735	8,308	7,246	6,803	7,725	6,543	5,937	5,933	6,062	6,682	6,933	8,360	8,039	
金属・機械工業品	鉄道	98	135	65	37	3	-	-	-	-	-	-	-	-	-	-	-	-	-	-	-
自動車	147	564	996	1,499	1,555	1,798	1,761	2,618	2,314	2,979	3,209	3,357	3,046	3,843	3,241	3,198	3,077	2,468	3,400	2,251	
海運	359	2,509	2,679	3,284	3,113	3,879	3,877	4,069	4,188	4,355	4,421	4,524	4,420	3,722	5,217	4,790	5,237	4,414	4,817	4,704	
計	604	3,208	3,740	4,820	4,671	5,677	5,638	6,687	6,502	7,335	7,630	7,881	7,466	7,566	8,458	7,988	8,314	6,882	8,218	6,955	
化学工業品	鉄道	289	373	257	171	5	-	-	-	-	-	-	-	-	-	-	-	-	-	-	-
自動車	109	398	801	1,343	1,538	2,212	3,420	2,345	2,607	2,796	2,256	2,958	2,462	2,896	2,463	3,822	3,792	3,148	2,936	3,643	
海運	4,943	10,063	13,040	15,213	10,837	12,739	13,168	12,100	10,217	10,619	10,219	9,382	8,902	7,894	7,457	8,186	7,797	8,854	9,734	8,699	
計	5,341	10,834	14,098	16,727	12,380	14,951	16,587	14,445	12,824	13,415	12,475	12,340	11,364	10,790	9,939	12,007	11,589	12,002	12,670	12,342	
軽工業品	鉄道	305	421	286	184	19	0	-	-	-	-	-	-	-	-	-	-	-	-	-	-
自動車	47	666	1,905	1,932	1,891	1,693	4,329	4,310	4,630	3,355	4,839	4,972	4,299	4,376	8,419	9,018	9,032	7,773	6,451	6,432	
海運	527	488	309	528	486	449	489	328	219	269	284	178	160	136	191	177	183	179	141	111	
計	879	1,575	2,500	2,644	2,396	2,142	4,818	4,638	4,849	3,625	5,123	5,150	4,459	4,512	8,610	9,194	9,215	7,953	6,592	6,543	
軽工業品	鉄道	21	23	19	10	3	0	-	-	-	-	-	-	-	-	-	-	-	-	-	-
自動車	24	281	640	1,476	1,171	1,637	1,882	2,188	3,040	4,052	3,526	4,311	2,948	3,756	4,204	6,342	5,388	5,670	3,207	5,142	
海運	40	42	52	95	62	36	20	13	10	13	41	10	12	10	9	22	13	14	23	14	
計	85	346	711	1,581	1,236	1,673	1,902	2,201	3,049	4,065	3,567	4,321	2,960	3,766	4,213	6,364	5,401	5,684	3,231	5,155	
特種品	鉄道	172	187	139	99	9	2	0	-	-	-	-	-	-	-	-	-	-	-	-	-
自動車	226	242	704	2,367	2,855	2,023	1,415	4,930	5,025	5,160	6,028	6,827	6,920	8,043	8,346	8,625	4,468	6,984	5,912	7,509	
海運	1,370	1,218	514	958	1,175	1,705	1,079	975	1,547	1,731	1,715	1,725	1,867	1,520	1,501	1,548	1,717	1,758	1,810	1,858	
計	1,768	1,647	1,357	3,424	4,039	3,730	2,495	5,906	6,572	6,891	7,743	8,552	8,788	9,563	9,848	10,172	6,186	8,742	7,722	9,367	
その他	鉄道	131	229	198	173	188	340	346	371	359	357	362	353	343	305	306	301	308	316	339	374
自動車	288	819	1,545	1,869	2,725	3,260	3,264	2,751	2,235	-	-	-	-	-	-	-	-	-	-	-	-
海運	40	3	-	3	4	21	72	17	7	5	6	5	14	19	6	1	0	5	5	3	3
計	459	1,051	1,743	2,045	2,917	3,621	3,682	3,140	2,600	361	369	358	357	324	312	302	308	321	344	377	374
総貨物	鉄道	1,435	1,790	1,266	905	259	348	346	372	359	357	362	353	343	305	306	301	308	316	339	374
自動車	1,166	4,037	7,497	11,617	13,214	14,334	17,054	21,924	22,647	20,869	22,297	24,851	22,213	25,063	28,367	33,901	28,703	29,069	24,811	27,593	
海運	10,343	18,464	24,294	29,265	24,660	28,127	27,334	25,314	25,207	25,056	24,239	24,046	22,483	19,854	21,129	21,475	22,324	22,815	25,454	23,619	
計	12,944	24,291	33,057	41,787	38,133	42,809	44,735	47,610	48,212	46,282	46,898	49,250	45,039	45,222	49,802	55,677	51,335	52,199	50,603	51,587	

## [4] 四国内貨物流動の推移

### 1. 概 要

平成 27 年度の四国内貨物流動量は、前年度比 2.9%減の 2 億 5,406 万トンとなった。

輸送機関別流動量で見ると、鉄道 0.2 万トン、自動車 2 億 4,748 万トン、海運 657 万トンとなり、鉄道は前年度と同率、自動車と海運はそれぞれ前年度比 3.1%減、2.5%増となった。また、輸送機関のシェアは、鉄道が前年度比と同じ 0.001%、自動車が同 0.1%減の 97.4%、海運が同 0.1%増の 2.6%となった。

品目別流動量で見ると、第 1 位の「特種品」が前年度比 11.4%減の 5,861 万トン、第 2 位の「化学工業品」が同 5.8%増の 4,750 万トン、第 3 位の「軽工業品」が同 6.8%減の 4,483 万トンとなった。その他では、「金属・機械工業品」が同 18.4%減の 3,280 万トン、「雑工業品」が同 53.0%増の 2,045 万トンとなっている点が特徴のある動きと言える。

四国4県の同一県内における流動量は、前年度比 8.8%減の 2 億 1,210 万トンとなり、四国内貨物流動量全体の 83.5%(26 年度 88.9%)を占めている。各県別では、高知県は前年度を上回った。



## 貨物流動の推移(四国内貨物流動)

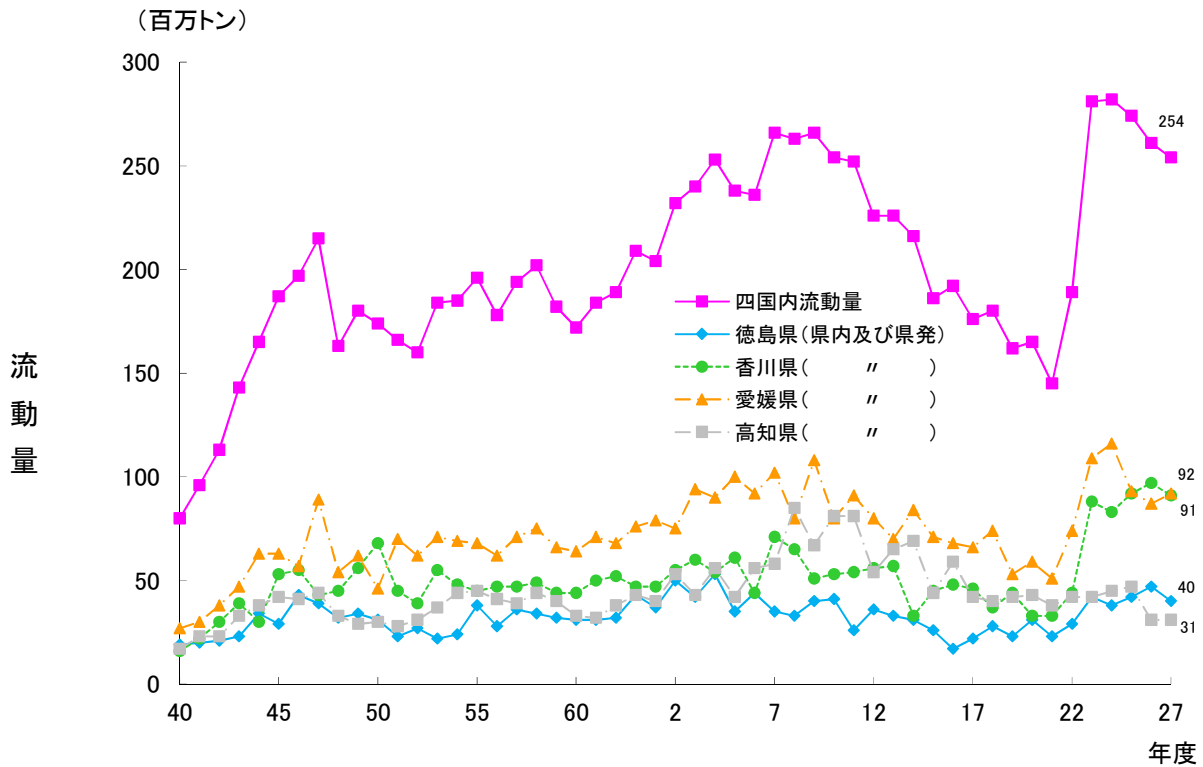

## 輸送機関別シェアの推移(四国内貨物流動)

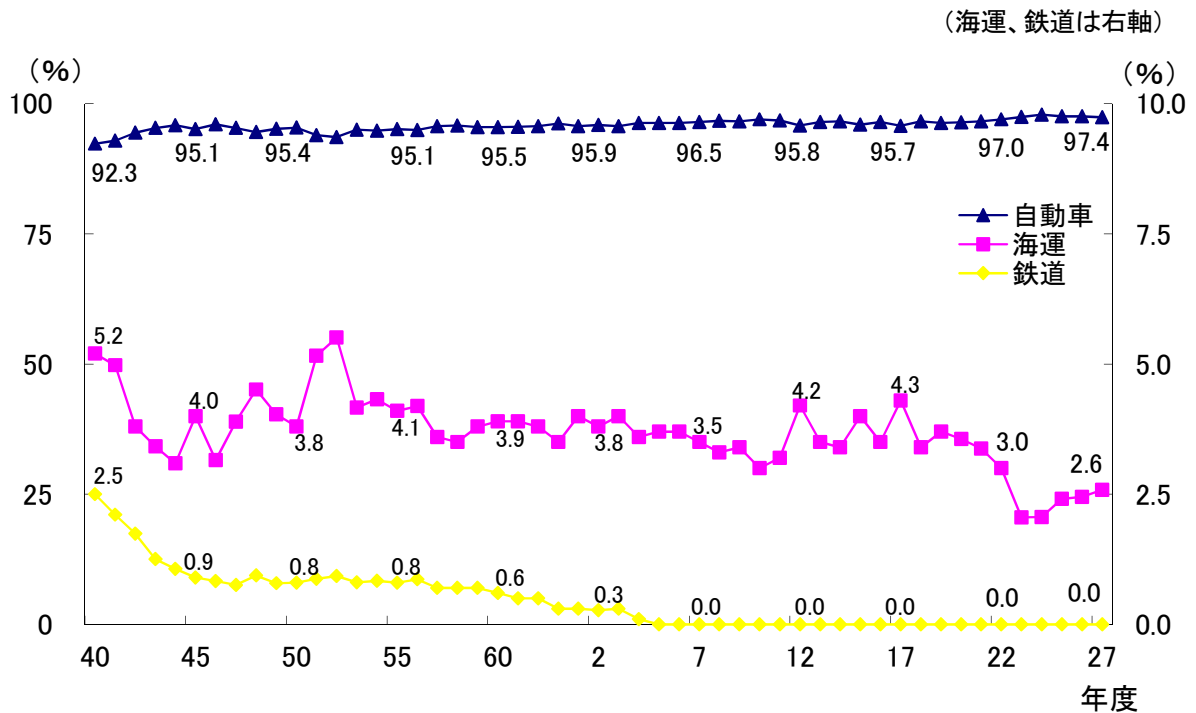

### 品目別流動の推移(四国内貨物流動)

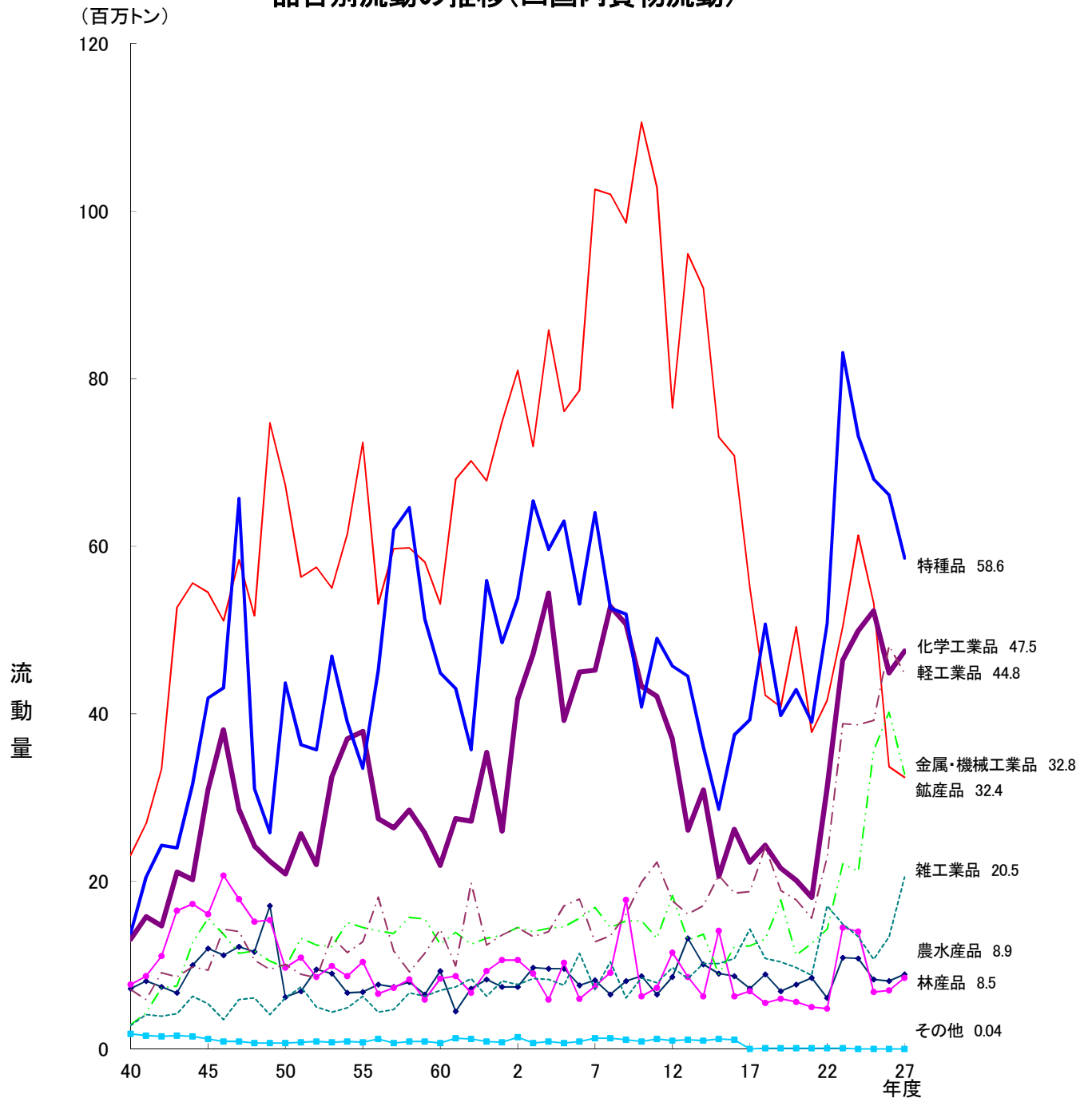

### 品目別流動割合(四国内貨物流動)

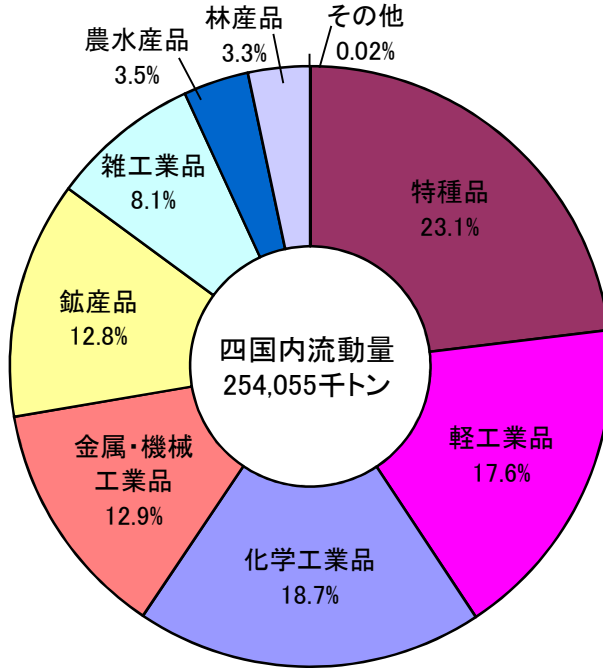

### 四国内貨物流動状況

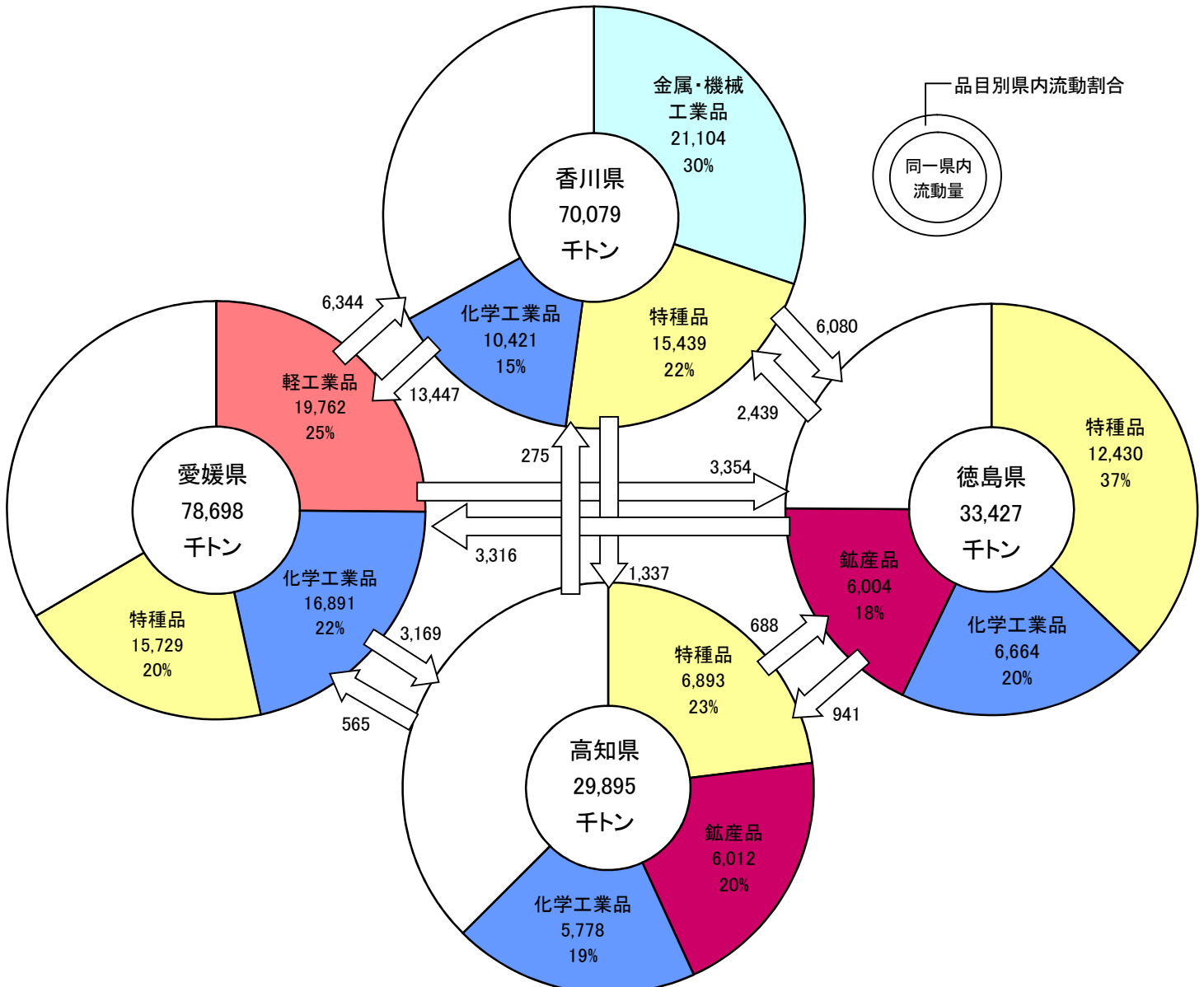

→ 対他県流動量  
←

## 2. 輸送機関別流動の推移(四国内貨物流動)

※空白部分は残り品目を示す

(単位:千トン)

機関 年度	鉄 道		自 動 車		海 運		30 合 計
		シェア		シェア		シェア	
40	2,005	2.5	73,509	92.3	4,120	5.2	79,634
45	1,636	0.9	177,934	95.1	7,499	4.0	187,069
50	1,343	0.8	166,244	95.4	6,600	3.8	174,187
55	1,516	0.8	186,038	95.1	7,967	4.1	195,521
60	1,054	0.6	164,366	95.5	6,666	3.9	172,086
2	644	0.3	223,057	95.9	8,778	3.8	232,479
7	2	0.0	256,304	96.5	9,285	3.5	265,591
12	6	0.0	216,475	95.8	9,467	4.2	225,948
16	2	0.0	185,307	96.5	6,816	3.5	192,125
17	1	0.0	168,724	95.7	7,543	4.3	176,268
18	2	0.0	173,576	96.6	6,188	3.4	179,766
19	1	0.0	156,137	96.3	6,050	3.7	162,189
20	2	0.0	159,602	96.4	5,894	3.6	165,497
21	1	0.0	140,526	96.6	4,914	3.4	145,441
22	2	0.0	183,238	97.0	5,673	3.0	188,913
23	1	0.0	275,336	97.9	5,804	2.1	281,141
24	1	0.0	276,669	97.9	5,826	2.1	282,497
25	1	0.0	267,405	97.6	6,597	2.4	274,003
26	2	0.0	255,090	97.5	6,407	2.5	261,499
27	2	0.0	247,483	97.4	6,569	2.6	254,055

### 3. 品目別、輸送機関別流動の推移(四国内貨物流動)

(単位:千トン)

品目 機関	年度																				
	40	45	50	55	60	2	7	12	16	17	18	19	20	21	22	23	24	25	26	27	
農水産品	鉄道	62	39	10	1	0	-	-	-	-	-	-	-	-	-	-	-	-	-	-	
	自動車	6,985	11,670	5,879	6,533	8,966	7,122	8,010	8,459	8,620	7,099	8,825	6,788	7,634	8,427	6,034	10,802	10,714	8,232	7,959	8,834
	海運	166	319	276	268	316	262	204	177	91	116	104	97	99	92	108	102	109	101	93	92
	計	7,213	12,028	6,165	6,802	9,282	7,384	8,214	8,636	8,712	7,215	8,929	6,885	7,734	8,519	6,142	10,904	10,823	8,333	8,051	8,926
林産品	鉄道	13	6	0	0	-	-	-	-	-	-	-	-	-	-	-	-	-	-	-	-
	自動車	7,132	15,483	8,952	9,957	8,032	10,222	7,295	11,351	6,180	6,789	5,457	5,983	5,557	4,988	4,741	14,461	13,957	6,727	6,993	8,415
	海運	560	655	757	450	372	336	219	114	107	120	87	62	65	32	40	37	35	35	36	42
	計	7,705	16,144	9,709	10,407	8,404	10,558	7,514	11,465	6,288	6,909	5,544	6,045	5,622	5,019	4,781	14,499	13,992	6,762	7,028	8,457
鉱産品	鉄道	1,271	1,205	1,060	1,202	913	641	-	-	-	-	-	-	-	-	-	-	-	-	-	-
	自動車	20,293	50,458	63,583	67,088	48,581	75,214	96,975	70,820	68,055	51,913	39,919	38,083	47,641	35,410	38,931	47,570	58,483	50,232	30,628	29,382
	海運	1,556	2,872	2,823	4,134	3,576	5,122	5,585	5,681	2,707	3,088	2,246	2,710	2,725	2,397	2,701	2,864	2,848	2,958	3,024	3,061
	計	23,120	54,535	67,266	72,424	53,070	80,977	102,560	76,501	70,761	55,001	42,165	40,793	50,366	37,807	41,633	50,435	61,331	53,190	33,652	32,443
金属・機械工業品	鉄道	2	2	0	0	-	-	-	-	-	-	-	-	-	-	-	-	-	-	-	-
	自動車	2,825	15,359	9,465	14,041	12,188	13,883	16,510	17,779	11,764	11,727	12,572	17,127	10,569	12,065	13,616	21,327	20,449	33,731	38,250	30,844
	海運	80	211	230	452	287	583	405	475	460	597	563	636	602	502	723	733	740	1,819	1,945	1,953
	計	2,907	15,572	9,695	14,493	12,475	14,466	16,915	18,254	12,224	12,324	13,136	17,763	11,171	12,568	14,340	22,060	21,189	35,550	40,195	32,797
化学工業品	鉄道	149	88	77	87	13	-	-	-	-	-	-	-	-	-	-	-	-	-	-	-
	自動車	12,099	28,801	18,857	35,764	20,377	39,885	43,024	34,767	23,370	19,459	21,749	19,635	18,266	16,758	29,610	44,985	48,398	51,152	44,156	46,701
	海運	899	2,041	1,934	2,079	1,502	1,777	2,131	2,261	2,822	2,868	2,579	1,923	1,816	1,343	1,541	1,443	1,519	1,123	755	800
	計	13,147	30,930	20,868	37,930	21,892	41,662	45,156	37,027	26,192	22,327	24,327	21,557	20,082	18,101	31,151	46,427	49,917	52,276	44,910	47,501
軽工業品	鉄道	45	34	29	18	-	-	-	-	-	-	-	-	-	-	-	-	-	-	-	-
	自動車	6,457	8,494	9,466	12,450	13,906	14,081	12,314	17,194	18,183	18,392	23,679	18,460	17,403	15,204	22,518	38,328	38,302	38,833	47,777	44,445
	海運	617	908	582	356	440	440	451	496	369	444	396	400	397	356	370	443	376	388	345	382
	計	7,119	9,436	10,077	12,824	14,346	14,521	12,765	17,690	18,552	18,836	24,075	18,861	17,800	15,559	22,888	38,771	38,678	39,221	48,122	44,826
雑工業品	鉄道	1	1	0	0	-	-	-	-	-	-	-	-	-	-	-	-	-	-	-	-
	自動車	2,772	5,255	6,044	6,310	6,955	7,700	7,110	9,653	10,809	14,116	10,794	10,413	9,700	8,770	17,089	14,880	13,356	10,697	13,382	20,450
	海運	66	99	37	22	12	12	6	17	7	148	4	6	5	5	4	4	5	5	3	4
	計	2,839	5,355	6,081	6,332	6,967	7,712	7,116	9,670	10,816	14,264	10,799	10,419	9,705	8,774	17,093	14,885	13,361	10,702	13,365	20,453
特種品	鉄道	64	69	17	13	-	-	-	-	-	-	-	-	-	-	-	-	-	-	-	-
	自動車	13,669	41,477	43,502	33,327	44,774	53,576	63,761	45,458	37,299	39,229	50,581	39,648	42,832	38,904	50,698	82,983	73,010	67,801	65,966	58,412
	海運	97	357	146	186	138	226	263	243	184	119	117	126	103	97	96	87	174	157	170	199
	計	13,830	41,903	43,665	33,526	44,912	53,802	64,023	45,701	37,482	39,348	50,698	39,773	42,935	39,001	50,794	83,069	73,183	67,957	66,136	58,612
その他	鉄道	398	192	150	195	128	3	2	6	2	1	2	1	2	1	2	1	1	1	2	2
	自動車	1,277	937	496	568	587	1,374	1,305	995	1,027	-	-	-	-	-	-	-	-	-	-	-
	海運	79	37	15	20	23	20	22	2	70	44	91	91	80	91	88	91	22	10	36	37
	計	1,754	1,166	661	783	738	1,397	1,329	1,003	1,099	45	93	93	82	92	90	92	23	11	38	39
総貨物	鉄道	2,005	1,636	1,343	1,516	1,054	644	2	6	2	1	2	1	2	1	2	1	1	1	2	2
	自動車	73,509	177,934	166,244	186,038	164,366	223,057	256,304	216,475	185,307	168,724	173,576	156,137	159,602	140,526	183,238	275,336	276,669	267,405	255,090	247,483
	海運	4,120	7,499	6,800	7,967	6,666	8,778	9,286	9,467	6,816	7,543	6,188	6,050	5,894	4,914	5,673	5,804	5,826	6,597	6,407	6,569
	計	79,634	187,069	174,187	195,521	172,086	232,479	265,591	225,947	192,125	176,268	179,766	162,189	165,497	145,441	188,913	281,141	282,497	274,003	261,499	254,055

#### 4. 県別、輸送機関別流動の推移(四国内貨物流動)

(単位:千トン)

機関	年度 発県別	40	45	50	55	60	2	7	12	16	17	18	19	20	21	22	23	24	25	26	27
		鉄 道	徳島	69	33	18	17	1	-	-	-	0	0	0	0	0	0	0	0	0	0
	香川	270	126	74	59	9	2	2	6	2	1	1	1	1	1	1	1	1	1	2	2
	愛媛	139	99	21	14	0	1	0	0	0	0	0	0	0	0	0	0	0	0	0	-
	高知	1,527	1,378	1,230	1,426	1,044	641	-	-	0	0	0	0	0	0	0	0	0	0	0	0
	計	2,005	1,636	1,343	1,516	1,054	644	2	6	2	1	2	1	2	1	2	1	1	1	2	2
自 動 車	徳島	19,018	28,700	30,956	36,869	30,287	48,902	33,653	34,804	16,831	20,977	27,688	22,672	30,498	22,490	27,831	41,657	37,730	41,548	46,226	39,592
	香川	14,604	50,563	65,896	43,065	42,327	52,572	68,524	54,380	46,721	44,968	35,739	41,937	31,318	32,223	42,735	86,643	81,823	89,798	94,707	88,971
	愛媛	24,827	59,231	42,767	64,500	60,895	70,441	97,951	73,974	63,674	62,044	70,221	49,454	55,187	48,625	71,096	104,946	112,293	89,210	83,218	87,793
	高知	15,061	39,438	26,625	41,604	30,857	51,142	56,176	53,317	58,082	40,736	39,928	42,074	42,598	37,187	41,575	42,089	44,823	46,849	30,939	31,128
	計	73,509	177,934	166,244	186,038	164,366	223,057	256,304	216,475	185,307	168,724	173,576	156,137	159,602	140,526	183,238	275,336	276,669	267,405	255,090	247,483
海 運	徳島	204	615	275	727	613	961	860	1,222	584	752	536	524	433	410	690	459	343	306	355	531
	香川	1,413	2,508	1,564	2,268	1,983	2,194	2,216	1,847	1,624	1,498	1,472	1,671	1,380	1,156	1,310	1,159	1,371	2,172	2,013	1,971
	愛媛	1,832	3,332	3,048	3,402	2,769	4,212	4,202	5,627	4,079	4,450	3,653	3,434	3,360	2,798	3,289	3,906	3,856	3,848	3,755	3,773
	高知	671	1,044	1,713	1,570	1,301	1,411	2,007	771	528	842	527	421	721	550	384	281	257	271	285	294
	計	4,120	7,499	6,600	7,967	6,666	8,778	9,285	9,467	6,816	7,543	6,188	6,050	5,894	4,914	5,673	5,804	5,826	6,597	6,407	6,569
総 計		79,634	187,069	174,187	195,521	172,086	232,479	265,591	225,947	192,125	176,268	179,766	162,189	165,497	145,441	188,913	282,497	282,497	274,003	261,499	254,055

平成27年度

輸送機関別品目別 地域間貨物流動量

(四国発)

(四国着)

(注) 表中の符号は次のとおりである。  
「0」……単位未満(四捨五入による)  
「-」……データなし

総貨物（四国発）

（単位：千トン）

着地	徳島				香川				愛媛				高知				合計			
	鉄道	自動車	海運	計	鉄道	自動車	海運	計	鉄道	自動車	海運	計	鉄道	自動車	海運	計	鉄道	自動車	海運	計
北海道	12	-	33	45	17	-	44	61	36	-	118	154	6	-	6	12	72	-	200	272
東北	18	62	8	88	13	41	86	141	53	133	71	257	8	-	171	179	92	236	337	665
関東	20	1,412	304	1,735	56	1,209	578	1,843	108	1,609	1,638	3,355	19	272	7,617	7,908	203	4,501	10,138	14,841
北陸	1	95	2	98	9	88	56	153	66	349	381	797	1	122	-	123	78	655	439	1,171
中部	2	975	149	1,126	6	1,032	207	1,245	25	3,178	665	3,869	2	249	1,062	1,313	35	5,434	2,083	7,552
近畿	0	3,269	681	3,950	2	2,626	1,865	4,493	5	4,842	2,612	7,459	1	332	2,661	2,995	8	11,069	7,819	18,896
中国	2	910	142	1,054	7	2,169	2,241	4,417	8	2,081	1,478	3,567	0	127	178	305	19	5,287	4,038	9,344
九州	15	975	602	1,592	15	679	726	1,420	6	920	2,665	3,591	1	79	554	634	37	2,653	4,546	7,236
合計	70	7,699	1,920	9,689	127	7,843	5,803	13,773	308	13,112	9,628	23,047	39	1,180	12,249	13,469	544	29,834	29,600	59,978

34

総貨物（四国着）

（単位：千トン）

発地	徳島				香川				愛媛				高知				合計			
	鉄道	自動車	海運	計	鉄道	自動車	海運	計	鉄道	自動車	海運	計	鉄道	自動車	海運	計	鉄道	自動車	海運	計
北海道	15	-	13	28	23	-	21	45	18	41	75	133	7	-	1	9	64	41	110	215
東北	9	-	10	20	13	-	13	26	14	176	12	202	5	-	125	130	40	176	161	377
関東	7	580	380	968	44	878	668	1,590	23	1,015	1,536	2,574	6	120	285	411	80	2,594	2,869	5,543
北陸	8	57	-	64	21	235	6	262	16	168	171	354	3	130	16	149	47	589	192	829
中部	3	801	66	870	19	1,826	1,176	3,021	24	1,795	636	2,456	5	127	392	523	51	4,549	2,269	6,870
近畿	3	3,291	1,069	4,362	11	3,700	1,916	5,627	17	3,902	1,388	5,307	2	531	800	1,333	33	11,424	5,173	16,630
中国	2	1,026	633	1,661	6	2,397	1,297	3,700	5	3,060	4,366	7,431	1	125	1,325	1,452	15	6,608	7,621	14,244
九州	4	263	1,004	1,271	13	541	1,543	2,097	25	680	2,099	2,804	2	128	578	707	44	1,612	5,224	6,879
合計	51	6,017	3,176	9,244	150	9,577	6,639	16,366	142	10,838	10,283	21,262	31	1,161	3,522	4,714	374	27,593	23,619	51,587



農水産品（四国発）

（単位：千トン）

着地	発地 輸送機関	徳島				香川				愛媛				高知				合計			
		鉄道	自動車	海運	計	鉄道	自動車	海運	計	鉄道	自動車	海運	計	鉄道	自動車	海運	計	鉄道	自動車	海運	計
北海道		-	-	1	1	-	-	-	-	-	-	-	-	-	-	-	-	-	-	1	1
東北		-	-	-	-	-	-	-	-	-	46	-	46	-	-	-	-	-	46	-	46
関東		-	-	-	-	-	-	-	-	-	264	0	264	-	234	-	234	-	498	0	498
北陸		-	-	-	-	-	19	-	19	-	-	-	-	-	65	-	65	-	85	-	85
中部		-	33	-	33	-	-	-	-	-	-	-	-	-	-	-	-	-	33	-	33
近畿		-	485	-	485	-	569	-	569	-	64	0	64	-	17	-	17	-	1,135	0	1,135
中国		-	164	-	164	-	192	-	192	-	120	-	120	-	-	-	-	-	475	-	475
九州		-	53	-	53	-	-	2	2	-	38	1	38	-	-	1	1	-	90	3	94
合計		-	734	1	735	-	780	2	782	-	531	1	532	-	317	1	317	-	2,362	5	2,367

35

農水産品（四国着）

（単位：千トン）

発地	着地 輸送機関	徳島				香川				愛媛				高知				合計			
		鉄道	自動車	海運	計	鉄道	自動車	海運	計	鉄道	自動車	海運	計	鉄道	自動車	海運	計	鉄道	自動車	海運	計
北海道		-	-	0	0	-	-	13	13	-	-	-	-	-	-	-	-	-	-	13	13
東北		-	-	-	-	-	-	-	-	-	39	-	39	-	-	-	-	-	39	-	39
関東		-	41	-	41	-	-	-	-	-	-	-	-	-	70	-	70	-	111	-	111
北陸		-	-	-	-	-	-	-	-	-	-	-	-	-	-	-	-	-	-	-	-
中部		-	-	-	-	-	58	1	59	-	81	-	81	-	16	-	16	-	155	1	156
近畿		-	54	23	77	-	263	181	444	-	420	35	455	-	100	-	100	-	837	239	1,076
中国		-	234	-	234	-	65	61	127	-	86	0	86	-	-	-	-	-	386	61	447
九州		-	-	-	-	-	-	49	49	-	32	45	77	-	48	-	48	-	80	94	174
合計		-	329	24	353	-	386	305	691	-	658	80	738	-	234	-	234	-	1,608	409	2,017

林産品（四国発）

（単位：千トン）

着地	発地 輸送機関	徳島				香川				愛媛				高知				合計			
		鉄道	自動車	海運	計	鉄道	自動車	海運	計	鉄道	自動車	海運	計	鉄道	自動車	海運	計	鉄道	自動車	海運	計
北海道		-	-	-	-	-	-	-	-	-	-	-	-	-	-	-	-	-	-	-	-
東北		-	-	-	-	-	-	-	-	-	-	-	-	-	-	-	-	-	-	-	-
関東		-	-	-	-	-	-	-	-	-	-	0	0	-	-	-	-	-	-	0	0
北陸		-	-	-	-	-	-	-	-	-	-	-	-	-	56	-	56	-	56	-	56
中部		-	34	0	34	-	42	0	43	-	28	0	28	-	151	-	151	-	256	1	256
近畿		-	62	11	73	-	37	24	61	-	73	2	75	-	129	1	131	-	301	38	340
中国		-	28	2	30	-	25	0	26	-	28	36	65	-	-	-	-	-	82	38	120
九州		-	-	1	1	-	73	0	73	-	56	4	60	-	-	-	-	-	130	4	134
合計		-	124	14	138	-	178	25	203	-	186	42	228	-	337	1	338	-	825	82	907

林産品（四国着）

（単位：千トン）

発地	着地 輸送機関	徳島				香川				愛媛				高知				合計			
		鉄道	自動車	海運	計	鉄道	自動車	海運	計	鉄道	自動車	海運	計	鉄道	自動車	海運	計	鉄道	自動車	海運	計
北海道		-	-	-	-	-	-	-	-	-	-	-	-	-	-	-	-	-	-	-	-
東北		-	-	7	7	-	-	-	-	-	-	-	-	-	-	-	-	-	-	7	7
関東		-	-	1	1	-	-	4	4	-	-	29	29	-	-	-	-	-	-	33	33
北陸		-	-	-	-	-	-	-	-	-	-	5	5	-	-	-	-	-	-	5	5
中部		-	-	-	-	-	42	-	42	-	1	5	6	-	-	-	-	-	43	5	49
近畿		-	228	12	240	-	46	3	49	-	38	38	75	-	-	-	-	-	312	53	364
中国		-	-	-	-	-	70	0	70	-	-	20	20	-	-	-	-	-	70	20	90
九州		-	-	16	16	-	35	30	64	-	-	163	163	-	-	-	-	-	35	209	243
合計		-	228	36	264	-	193	37	230	-	39	259	298	-	-	-	-	-	460	333	792

鉱産品（四国発）

（単位：千トン）

着地	徳島				香川				愛媛				高知				合計			
	鉄道	自動車	海運	計	鉄道	自動車	海運	計	鉄道	自動車	海運	計	鉄道	自動車	海運	計	鉄道	自動車	海運	計
北海道	-	-	10	10	-	-	22	22	-	-	-	-	-	-	6	6	-	-	38	38
東北	-	-	1	1	-	-	7	7	-	-	10	10	-	-	17	17	-	-	36	36
関東	-	-	234	234	-	11	18	29	-	-	19	19	-	-	6,764	6,764	-	11	7,034	7,046
北陸	-	-	2	2	-	-	3	3	-	-	8	8	-	-	-	-	-	-	12	12
中部	-	-	93	93	-	-	20	20	-	-	135	135	-	-	358	358	-	-	606	606
近畿	-	-	474	474	-	-	364	364	-	-	337	337	-	-	2,220	2,220	-	-	3,396	3,396
中国	-	-	96	96	-	-	47	47	-	72	77	149	-	-	162	162	-	72	382	454
九州	-	-	353	353	-	-	188	188	-	-	89	89	-	-	434	434	-	-	1,064	1,064
合計	-	-	1,262	1,262	-	11	670	681	-	72	674	746	-	-	9,962	9,962	-	83	12,568	12,652

鉱産品（四国着）

（単位：千トン）

発地	徳島				香川				愛媛				高知				合計			
	鉄道	自動車	海運	計	鉄道	自動車	海運	計	鉄道	自動車	海運	計	鉄道	自動車	海運	計	鉄道	自動車	海運	計
北海道	-	-	2	2	-	-	-	-	-	-	66	66	-	-	-	-	-	-	68	68
東北	-	-	-	-	-	-	1	1	-	-	11	11	-	-	49	49	-	-	61	61
関東	-	-	290	290	-	-	8	8	-	-	65	65	-	-	15	15	-	-	378	378
北陸	-	-	-	-	-	-	-	-	-	-	164	164	-	-	11	11	-	-	175	175
中部	-	41	-	41	-	-	3	3	-	39	61	100	-	-	64	64	-	80	128	207
近畿	-	100	258	359	-	-	152	152	-	-	147	147	-	-	203	203	-	100	760	861
中国	-	-	398	398	-	289	261	550	-	58	1,845	1,903	-	21	925	946	-	369	3,429	3,798
九州	-	-	533	533	-	-	832	832	-	-	772	772	-	-	355	355	-	-	2,492	2,492
合計	-	141	1,482	1,623	-	289	1,257	1,546	-	98	3,131	3,228	-	21	1,620	1,642	-	549	7,490	8,039

金属・機械工業品（四国発）

（単位：千トン）

着地	徳島				香川				愛媛				高知				合計			
	鉄道	自動車	海運	計	鉄道	自動車	海運	計	鉄道	自動車	海運	計	鉄道	自動車	海運	計	鉄道	自動車	海運	計
北海道	-	-	20	20	-	-	16	16	-	-	-	-	-	-	-	-	-	-	36	36
東北	-	-	0	0	-	41	16	58	-	-	2	2	-	-	-	-	-	41	19	60
関東	-	-	25	25	-	74	90	164	-	70	512	582	-	-	1	1	-	144	628	772
北陸	-	-	-	-	-	56	-	56	-	32	0	32	-	-	-	-	-	87	0	88
中部	-	32	8	40	-	146	66	212	-	35	202	238	-	-	0	0	-	213	276	489
近畿	-	107	6	113	-	305	338	643	-	51	988	1,040	-	-	6	6	-	464	1,338	1,802
中国	-	79	10	88	-	279	81	359	-	59	90	148	-	38	0	38	-	454	180	634
九州	-	-	44	44	-	77	68	145	-	164	65	229	-	41	2	43	-	282	179	461
合計	-	217	113	330	-	977	675	1,652	-	411	1,860	2,271	-	80	9	89	-	1,685	2,657	4,342

金属・機械工業品（四国着）

（単位：千トン）

発地	徳島				香川				愛媛				高知				合計			
	鉄道	自動車	海運	計	鉄道	自動車	海運	計	鉄道	自動車	海運	計	鉄道	自動車	海運	計	鉄道	自動車	海運	計
北海道	-	-	8	8	-	-	-	-	-	-	6	6	-	-	-	-	-	-	14	14
東北	-	-	1	1	-	-	1	1	-	-	-	-	-	-	0	0	-	-	2	2
関東	-	10	12	22	-	8	182	190	-	11	641	652	-	-	4	4	-	30	838	868
北陸	-	48	-	48	-	-	4	4	-	-	-	-	-	63	-	63	-	111	4	115
中部	-	45	11	56	-	109	407	515	-	214	162	377	-	-	0	0	-	368	580	948
近畿	-	272	59	331	-	302	328	629	-	311	301	612	-	168	96	264	-	1,053	784	1,837
中国	-	100	8	108	-	195	436	630	-	159	1,200	1,359	-	21	14	35	-	475	1,657	2,132
九州	-	0	1	2	-	30	306	335	-	105	504	609	-	80	14	94	-	214	825	1,040
合計	-	477	99	576	-	642	1,663	2,305	-	800	2,814	3,614	-	332	128	460	-	2,251	4,704	6,955

化学工業品（四国発）

（単位：千トン）

着地	徳島				香川				愛媛				高知				合計			
	鉄道	自動車	海運	計	鉄道	自動車	海運	計	鉄道	自動車	海運	計	鉄道	自動車	海運	計	鉄道	自動車	海運	計
北海道	-	-	-	-	-	-	0	0	-	-	118	118	-	-	-	-	-	-	118	118
東北	-	24	1	25	-	-	45	45	-	-	56	56	-	-	154	154	-	24	256	281
関東	-	40	5	45	-	12	414	427	-	368	259	627	-	-	853	853	-	420	1,532	1,952
北陸	-	28	-	28	-	13	53	66	-	-	368	368	-	-	-	-	-	41	422	462
中部	-	250	15	265	-	42	116	158	-	369	306	675	-	-	701	701	-	661	1,138	1,799
近畿	-	867	39	906	-	121	1,014	1,135	-	389	714	1,103	-	-	429	429	-	1,377	2,196	3,573
中国	-	287	6	293	-	243	2,017	2,260	-	274	1,036	1,310	-	-	1	1	-	804	3,061	3,865
九州	-	54	33	87	-	16	375	392	-	-	2,157	2,157	-	-	100	100	-	70	2,665	2,736
合計	-	1,550	99	1,648	-	448	4,035	4,483	-	1,400	5,015	6,414	-	-	2,239	2,239	-	3,397	11,388	14,785

化学工業品（四国着）

（単位：千トン）

発地	徳島				香川				愛媛				高知				合計			
	鉄道	自動車	海運	計	鉄道	自動車	海運	計	鉄道	自動車	海運	計	鉄道	自動車	海運	計	鉄道	自動車	海運	計
北海道	-	-	-	-	-	-	3	3	-	-	3	3	-	-	-	-	-	-	5	5
東北	-	-	1	1	-	-	4	4	-	-	1	1	-	-	-	-	-	-	6	6
関東	-	1	76	77	-	76	473	548	-	427	299	726	-	-	2	2	-	504	849	1,353
北陸	-	9	-	9	-	-	-	-	-	-	2	2	-	-	-	-	-	9	2	11
中部	-	52	55	107	-	90	763	853	-	80	347	426	-	11	75	86	-	232	1,240	1,472
近畿	-	691	558	1,249	-	208	1,152	1,360	-	329	651	980	-	39	334	374	-	1,268	2,696	3,964
中国	-	200	227	427	-	144	535	679	-	973	1,285	2,258	-	40	332	372	-	1,357	2,379	3,736
九州	-	66	454	520	-	17	315	332	-	191	555	745	-	-	199	199	-	273	1,523	1,796
合計	-	1,019	1,370	2,389	-	535	3,245	3,779	-	2,000	3,141	5,141	-	90	943	1,033	-	3,643	8,699	12,342

軽工業品（四国発）

（単位：千トン）

着地	徳島				香川				愛媛				高知				合計			
	鉄道	自動車	海運	計	鉄道	自動車	海運	計	鉄道	自動車	海運	計	鉄道	自動車	海運	計	鉄道	自動車	海運	計
北海道	-	-	2	2	-	-	4	4	-	-	-	-	-	-	-	-	-	-	6	6
東北	-	-	5	5	-	-	17	17	-	87	-	87	-	-	-	-	-	87	23	109
関東	-	380	39	419	-	113	55	168	-	741	805	1,546	-	37	-	37	-	1,271	899	2,170
北陸	-	-	-	-	-	-	-	-	-	318	-	318	-	-	-	-	-	318	-	318
中部	-	109	30	139	-	285	4	290	-	761	14	775	-	37	0	37	-	1,193	48	1,242
近畿	-	659	96	755	-	771	24	796	-	1,282	221	1,503	-	99	-	99	-	2,811	342	3,152
中国	-	246	-	246	-	502	-	502	-	423	30	453	-	-	-	-	-	1,172	30	1,202
九州	-	306	7	313	-	163	2	165	-	380	194	575	-	37	-	37	-	887	203	1,091
合計	-	1,701	180	1,881	-	1,835	107	1,942	-	3,992	1,264	5,256	-	210	0	210	-	7,739	1,550	9,289

軽工業品（四国着）

（単位：千トン）

発地	徳島				香川				愛媛				高知				合計			
	鉄道	自動車	海運	計	鉄道	自動車	海運	計	鉄道	自動車	海運	計	鉄道	自動車	海運	計	鉄道	自動車	海運	計
北海道	-	-	2	2	-	-	-	-	-	-	-	-	-	-	1	1	-	-	4	4
東北	-	-	1	1	-	-	-	-	-	137	-	137	-	-	-	-	-	137	1	138
関東	-	42	-	42	-	150	1	151	-	150	5	155	-	-	-	-	-	342	7	348
北陸	-	-	-	-	-	235	-	235	-	165	-	165	-	-	-	-	-	400	-	400
中部	-	77	1	77	-	197	-	197	-	366	50	415	-	-	-	-	-	639	50	690
近畿	-	424	1	425	-	1,293	-	1,293	-	1,088	29	1,117	-	112	1	112	-	2,916	31	2,947
中国	-	227	-	227	-	795	-	795	-	835	7	841	-	-	1	1	-	1,857	8	1,865
九州	-	45	-	45	-	41	10	51	-	54	1	54	-	-	-	-	-	140	10	150
合計	-	815	5	821	-	2,711	11	2,722	-	2,794	92	2,886	-	112	3	115	-	6,432	111	6,543

雑工業品（四国発）

（単位：千トン）

着地	発地 輸送機関	徳島				香川				愛媛				高知				合計			
		鉄道	自動車	海運	計	鉄道	自動車	海運	計	鉄道	自動車	海運	計	鉄道	自動車	海運	計	鉄道	自動車	海運	計
北海道		-	-	-	-	-	-	0	0	-	-	-	-	-	-	-	-	-	-	0	0
東北		-	38	-	38	-	-	-	-	-	-	-	-	-	-	-	-	-	38	-	38
関東		-	908	1	909	-	998	1	999	-	70	4	74	-	-	0	0	-	1,977	5	1,982
北陸		-	68	-	68	-	-	-	-	-	-	-	-	-	-	-	-	-	68	-	68
中部		-	517	-	517	-	456	-	456	-	65	1	67	-	-	-	-	-	1,039	1	1,040
近畿		-	150	-	150	-	353	4	358	-	429	6	436	-	50	-	50	-	983	11	994
中国		-	-	-	-	-	596	-	596	-	272	0	272	-	-	-	-	-	868	0	868
九州		-	540	-	540	-	340	10	350	-	43	29	71	-	-	-	-	-	923	39	962
合計		-	2,222	1	2,223	-	2,744	16	2,760	-	880	40	920	-	50	0	50	-	5,896	57	5,952

雑工業品（四国着）

（単位：千トン）

発地	着地 輸送機関	徳島				香川				愛媛				高知				合計			
		鉄道	自動車	海運	計	鉄道	自動車	海運	計	鉄道	自動車	海運	計	鉄道	自動車	海運	計	鉄道	自動車	海運	計
北海道		-	-	-	-	-	-	-	-	-	-	-	-	-	-	-	-	-	-	-	-
東北		-	-	-	-	-	-	2	2	-	-	-	-	-	-	-	-	-	-	2	2
関東		-	449	-	449	-	583	-	583	-	186	-	186	-	50	-	50	-	1,268	-	1,268
北陸		-	-	-	-	-	-	-	-	-	-	-	-	-	66	-	66	-	66	-	66
中部		-	282	-	282	-	556	-	556	-	-	-	-	-	67	-	67	-	906	-	906
近畿		-	226	5	231	-	781	1	782	-	643	4	647	-	112	-	112	-	1,762	10	1,772
中国		-	113	-	113	-	245	-	245	-	179	-	179	-	19	-	19	-	555	-	555
九州		-	132	-	132	-	378	-	378	-	74	1	75	-	-	-	-	-	584	1	585
合計		-	1,203	5	1,208	-	2,543	3	2,546	-	1,082	5	1,087	-	314	-	314	-	5,142	14	5,155

特種品（四国発）

（単位：千トン）

着地	発地 輸送機関	徳島				香川				愛媛				高知				合計				
		鉄道	自動車	海運	計	鉄道	自動車	海運	計	鉄道	自動車	海運	計	鉄道	自動車	海運	計	鉄道	自動車	海運	計	
北海道		-	-	-	-	-	-	1	1	-	-	-	-	-	-	-	-	-	-	-	1	1
東北		-	-	-	-	-	-	1	1	-	-	3	3	-	-	-	-	-	-	-	4	4
関東		-	84	-	84	-	-	-	-	-	97	38	135	-	-	-	-	-	-	180	38	219
北陸		-	-	-	-	-	-	-	-	-	-	5	5	-	-	-	-	-	-	-	5	5
中部		-	-	3	3	-	60	-	60	-	1,919	6	1,926	-	60	3	64	-	2,040	13	2,052	
近畿		-	939	54	993	-	469	96	565	-	2,553	344	2,897	-	37	4	41	-	3,998	498	4,496	
中国		-	106	28	134	-	332	95	427	-	833	209	1,042	-	89	14	103	-	1,359	347	1,706	
九州		-	22	165	187	-	9	79	89	-	239	127	366	-	-	17	17	-	270	388	658	
合計		-	1,151	250	1,401	-	870	273	1,143	-	5,641	732	6,373	-	186	38	224	-	7,847	1,294	9,141	

特種品（四国着）

（単位：千トン）

発地	着地 輸送機関	徳島				香川				愛媛				高知				合計				
		鉄道	自動車	海運	計	鉄道	自動車	海運	計	鉄道	自動車	海運	計	鉄道	自動車	海運	計	鉄道	自動車	海運	計	
北海道		-	-	-	-	-	-	6	6	-	41	-	41	-	-	-	-	-	-	41	6	47
東北		-	-	-	-	-	-	4	4	-	-	0	0	-	-	76	76	-	-	81	81	
関東		-	37	2	39	-	61	-	61	-	241	498	739	-	-	265	265	-	340	764	1,104	
北陸		-	-	-	-	-	-	2	2	-	3	-	3	-	-	5	5	-	3	7	9	
中部		-	304	-	304	-	774	3	777	-	1,015	9	1,024	-	33	252	285	-	2,125	264	2,389	
近畿		-	1,295	152	1,447	-	808	99	908	-	1,073	183	1,255	-	-	166	166	-	3,176	600	3,776	
中国		-	150	1	151	-	595	3	597	-	770	10	780	-	25	53	78	-	1,540	66	1,606	
九州		-	20	-	20	-	41	1	42	-	225	59	284	-	-	10	10	-	285	70	355	
合計		-	1,806	154	1,960	-	2,279	117	2,396	-	3,368	759	4,127	-	57	827	885	-	7,509	1,858	9,367	



その他（四国発）

（単位：千トン）

着地	徳島				香川				愛媛				高知				合計			
	鉄道	自動車	海運	計	鉄道	自動車	海運	計	鉄道	自動車	海運	計	鉄道	自動車	海運	計	鉄道	自動車	海運	計
北海道	12	-	-	12	17	-	-	17	36	-	-	36	6	-	-	6	72	-	-	72
東北	18	-	-	18	13	-	-	13	53	-	-	53	8	-	-	8	92	-	-	92
関東	20	-	-	20	56	-	-	56	108	-	-	108	19	-	-	19	203	-	-	203
北陸	1	-	-	1	9	-	-	9	66	-	-	66	1	-	-	1	78	-	-	78
中部	2	-	-	2	6	-	-	6	25	-	-	25	2	-	-	2	35	-	-	35
近畿	0	-	-	0	2	-	-	2	5	-	-	5	1	-	-	1	8	-	-	8
中国	2	-	-	2	7	-	-	7	8	-	-	8	0	-	-	0	19	-	-	19
九州	15	-	-	15	15	-	-	15	6	-	-	6	1	-	-	1	37	-	-	37
合計	70	-	-	70	127	-	-	127	308	-	-	308	39	-	-	39	544	-	-	544

その他（四国着）

（単位：千トン）

発地	徳島				香川				愛媛				高知				合計			
	鉄道	自動車	海運	計	鉄道	自動車	海運	計	鉄道	自動車	海運	計	鉄道	自動車	海運	計	鉄道	自動車	海運	計
北海道	15	-	-	15	23	-	-	23	18	-	-	18	7	-	-	7	64	-	-	64
東北	9	-	-	9	13	-	-	13	14	-	-	14	5	-	-	5	40	-	-	40
関東	7	-	-	7	44	-	-	44	23	-	-	23	6	-	-	6	80	-	-	80
北陸	8	-	-	8	21	-	-	21	16	-	-	16	3	-	-	3	47	-	-	47
中部	3	-	-	3	19	-	-	19	24	-	2	27	5	-	-	5	51	-	2	54
近畿	3	-	0	3	11	-	-	11	17	-	-	17	2	-	-	2	33	-	0	33
中国	2	-	-	2	6	-	-	6	5	-	-	5	1	-	-	1	15	-	-	15
九州	4	-	-	4	13	-	0	13	25	-	-	25	2	-	-	2	44	-	0	44
合計	51	-	0	51	150	-	0	150	142	-	2	144	31	-	-	31	374	-	3	377

平成27年度

輸送機関別品目別 四国地域内貨物流動量

(注) 表中の符号は次のとおりである。  
「0」……単位未満(四捨五入による)  
「-」……データなし

(単位:千トン)

## 総貨物

発地	徳島				香川				愛媛				高知				合計			
	鉄道	自動車	海運	計	鉄道	自動車	海運	計	鉄道	自動車	海運	計	鉄道	自動車	海運	計	鉄道	自動車	海運	計
徳島	-	33,148	279	33,427	0	2,376	63	2,439	-	3,209	107	3,316	-	859	82	941	0	39,592	531	40,123
香川	0	5,999	81	6,080	-	68,362	1,718	70,079	2	13,282	163	13,447	0	1,328	9	1,337	2	88,971	1,971	90,944
愛媛	-	3,316	38	3,354	-	5,948	396	6,344	-	75,421	3,278	78,698	-	3,108	61	3,169	-	87,793	3,773	91,566
高知	0	536	152	688	0	263	12	275	0	549	16	565	-	29,780	115	29,895	0	31,128	294	31,422
合計	0	42,999	551	43,550	0	76,948	2,188	79,137	2	92,460	3,564	96,026	0	35,076	266	35,342	2	247,483	6,569	254,055

## 農水産品

(単位:千トン)

発地	徳島				香川				愛媛				高知				合計			
	鉄道	自動車	海運	計	鉄道	自動車	海運	計	鉄道	自動車	海運	計	鉄道	自動車	海運	計	鉄道	自動車	海運	計
徳島	-	848	-	848	-	8	-	8	-	2	1	3	-	49	-	49	-	907	1	908
香川	-	74	-	74	-	1,564	59	1,623	-	189	0	189	-	-	-	-	-	1,827	59	1,887
愛媛	-	84	-	84	-	97	-	97	-	1,979	24	2,003	-	199	-	199	-	2,359	24	2,383
高知	-	60	-	60	-	42	-	42	-	81	1	82	-	3,559	7	3,565	-	3,741	7	3,748
合計	-	1,066	-	1,066	-	1,711	59	1,770	-	2,251	26	2,277	-	3,807	7	3,813	-	8,834	92	8,926

## 林産品

(単位:千トン)

発地	徳島				香川				愛媛				高知				合計			
	鉄道	自動車	海運	計	鉄道	自動車	海運	計	鉄道	自動車	海運	計	鉄道	自動車	海運	計	鉄道	自動車	海運	計
徳島	-	1,882	21	1,903	-	29	-	29	-	-	-	-	-	-	-	-	-	1,911	21	1,932
香川	-	30	-	30	-	633	3	637	-	89	0	89	-	8	-	8	-	761	3	765
愛媛	-	974	-	974	-	24	-	24	-	3,313	16	3,328	-	-	-	-	-	4,311	16	4,327
高知	-	-	2	2	-	23	-	23	-	222	-	222	-	1,187	-	1,187	-	1,432	2	1,434
合計	-	2,887	23	2,910	-	709	3	712	-	3,624	16	3,640	-	1,195	-	1,195	-	8,415	42	8,457

## 鉱産品

(単位:千トン)

発地	徳島				香川				愛媛				高知				合計			
	鉄道	自動車	海運	計	鉄道	自動車	海運	計	鉄道	自動車	海運	計	鉄道	自動車	海運	計	鉄道	自動車	海運	計
徳島	-	5,941	63	6,004	-	547	54	601	-	50	103	153	-	7	15	21	-	6,545	234	6,779
香川	-	136	8	144	-	6,379	250	6,630	-	40	22	62	-	-	1	1	-	6,555	281	6,836
愛媛	-	16	7	23	-	-	64	64	-	10,343	2,187	12,530	-	16	20	36	-	10,374	2,278	12,653
高知	-	-	149	149	-	-	1	1	-	-	14	14	-	5,909	103	6,012	-	5,909	268	6,176
合計	-	6,092	227	6,320	-	6,926	369	7,295	-	10,432	2,327	12,759	-	5,931	138	6,069	-	29,382	3,061	32,443

金属・機械工業品

(単位:千トン)

発地	徳島				香川				愛媛				高知				合計			
	鉄道	自動車	海運	計	鉄道	自動車	海運	計	鉄道	自動車	海運	計	鉄道	自動車	海運	計	鉄道	自動車	海運	計
徳島	-	2,959	-	2,959	-	238	1	239	-	32	0	32	-	292	-	292	-	3,521	1	3,522
香川	-	243	0	243	-	19,844	1,259	21,104	-	475	89	564	-	426	-	426	-	20,988	1,348	22,336
愛媛	-	24	2	25	-	148	71	219	-	4,315	508	4,824	-	93	11	104	-	4,579	592	5,172
高知	-	-	-	-	-	49	10	60	-	38	1	39	-	1,669	-	1,669	-	1,756	11	1,767
合計	-	3,226	2	3,228	-	20,280	1,341	21,621	-	4,860	599	5,459	-	2,479	11	2,490	-	30,844	1,953	32,797

化学工業品

(単位:千トン)

発地	徳島				香川				愛媛				高知				合計			
	鉄道	自動車	海運	計	鉄道	自動車	海運	計	鉄道	自動車	海運	計	鉄道	自動車	海運	計	鉄道	自動車	海運	計
徳島	-	6,519	145	6,664	-	51	9	60	-	1,750	3	1,753	-	469	-	469	-	8,789	156	8,945
香川	-	1,735	73	1,807	-	10,371	50	10,421	-	1,111	52	1,164	-	180	2	181	-	13,396	177	13,574
愛媛	-	829	30	859	-	689	244	933	-	16,726	165	16,891	-	357	27	384	-	18,602	465	19,067
高知	-	64	1	65	-	40	1	41	-	32	-	32	-	5,778	-	5,778	-	5,914	1	5,915
合計	-	9,147	248	9,395	-	11,152	303	11,455	-	19,619	220	19,839	-	6,783	29	6,812	-	46,701	800	47,501

軽工業品

(単位:千トン)

発地	徳島				香川				愛媛				高知				合計			
	鉄道	自動車	海運	計	鉄道	自動車	海運	計	鉄道	自動車	海運	計	鉄道	自動車	海運	計	鉄道	自動車	海運	計
徳島	-	2,417	25	2,442	-	244	-	244	-	237	-	237	-	10	-	10	-	2,908	25	2,933
香川	-	1,529	-	1,529	-	9,362	4	9,366	-	1,402	-	1,402	-	550	-	550	-	12,842	4	12,846
愛媛	-	1,059	-	1,059	-	2,228	-	2,228	-	19,409	353	19,762	-	1,955	-	1,955	-	24,652	353	25,004
高知	-	114	-	114	-	6	-	6	-	20	-	20	-	3,903	-	3,903	-	4,043	-	4,043
合計	-	5,119	25	5,144	-	11,841	4	11,845	-	21,067	353	21,420	-	6,418	-	6,418	-	44,445	382	44,826

雑工業品

(単位:千トン)

発地	徳島				香川				愛媛				高知				合計			
	鉄道	自動車	海運	計	鉄道	自動車	海運	計	鉄道	自動車	海運	計	鉄道	自動車	海運	計	鉄道	自動車	海運	計
徳島	-	152	-	152	-	165	-	165	-	12	-	12	-	1	-	1	-	330	-	330
香川	-	543	-	543	-	4,851	1	4,851	-	8,463	-	8,463	-	102	-	102	-	13,960	1	13,961
愛媛	-	123	-	123	-	1,197	-	1,197	-	3,630	2	3,631	-	324	-	324	-	5,274	2	5,276
高知	-	-	-	-	-	1	-	1	-	-	-	-	-	885	1	886	-	885	1	887
合計	-	819	-	819	-	6,213	1	6,214	-	12,106	2	12,107	-	1,312	1	1,314	-	20,450	4	20,453

### 特種品

(単位:千トン)

発地	徳島				香川				愛媛				高知				合計			
	着地	鉄道	自動車	海運	計	着地	鉄道	自動車	海運	計	着地	鉄道	自動車	海運	計	着地	鉄道	自動車	海運	計
徳島	-	12,430	-	12,430	-	1,094	-	1,094	-	1,126	-	1,126	-	32	67	99	-	14,682	67	14,748
香川	-	1,710	-	1,710	-	15,357	82	15,439	-	1,512	-	1,512	-	63	6	69	-	18,642	88	18,730
愛媛	-	206	-	206	-	1,565	17	1,582	-	15,706	23	15,729	-	164	4	167	-	17,641	43	17,684
高知	-	298	-	298	-	102	-	102	-	156	-	156	-	6,892	1	6,893	-	7,448	1	7,449
合計	-	14,644	-	14,644	-	18,117	99	18,216	-	18,501	23	18,524	-	7,150	78	7,228	-	58,412	199	58,612

### その他

(単位:千トン)

発地	徳島				香川				愛媛				高知				合計			
	着地	鉄道	自動車	海運	計	着地	鉄道	自動車	海運	計	着地	鉄道	自動車	海運	計	着地	鉄道	自動車	海運	計
徳島	-	-	26	26	0	-	-	-	0	-	-	-	-	-	-	0	-	26	26	
香川	0	-	-	0	-	-	8	8	2	-	-	2	0	-	0	2	-	8	10	
愛媛	-	-	-	-	-	-	-	-	-	-	-	-	-	-	-	-	-	-	-	
高知	0	-	-	0	0	-	-	0	0	-	-	0	-	-	3	3	0	-	3	
合計	0	-	26	26	0	-	8	8	2	-	-	2	0	-	3	3	2	-	37	