

8 自動車登録の現況

(1) 自動車保有車両数

令和7年3月31日現在

用途別	県 別		青 森	岩 手	宮 城	秋 田	山 形	福 島	局管内計	全 国
	車種別									
貨物車	普 通		33,373	34,465	54,973	20,181	23,608	53,296	219,896	2,460,961
	小型	四 輪	44,998	42,881	74,276	28,506	35,243	70,004	295,908	3,477,919
		三 輪	6	7	14	4	7	13	51	1,006
	被けん引車		1,230	1,108	3,587	603	595	2,400	9,523	202,402
	軽	四 輪	133,041	140,257	155,042	117,565	122,590	194,891	863,386	8,376,349
		三 輪	3	10	12	6	9	8	48	1,193
	貨 物 計		212,651	218,728	287,904	166,865	182,052	320,612	1,388,812	14,519,830
乗合車	普 通		1,584	1,292	2,169	794	719	1,753	8,311	102,622
	小 型		1,789	1,692	2,260	1,144	1,461	2,604	10,950	106,152
	乗 合 計		3,373	2,984	4,429	1,938	2,180	4,357	19,261	208,774
乗用車	普 通		195,610	210,798	425,719	159,223	195,863	394,619	1,581,832	21,420,267
	小 型		199,747	205,871	393,941	168,533	202,021	349,913	1,520,026	17,260,008
	軽四輪		322,868	317,754	482,943	249,000	286,703	467,543	2,126,811	23,375,922
	乗 用 計		718,225	734,423	1,302,603	576,756	684,587	1,212,075	5,228,669	62,056,197
特種（殊）用途車	特種用途	普通	18,375	16,519	25,452	10,559	11,062	23,301	105,268	1,149,000
		小型	1,467	2,063	2,900	1,498	1,761	3,588	13,277	161,675
	大型特殊		10,366	6,058	3,896	9,918	8,894	6,052	45,184	364,198
	軽		2,330	1,927	3,530	1,924	2,258	3,370	15,339	159,414
	特種用途計		32,538	26,567	35,778	23,899	23,975	36,311	179,068	1,834,287
二輪車	小型二輪		14,336	17,416	39,079	11,620	15,478	35,004	132,933	1,948,507
	軽二輪		14,235	18,057	34,853	11,874	13,919	33,382	126,320	2,132,245
	二 輪 計		28,571	35,473	73,932	23,494	29,397	68,386	259,253	4,080,752
総 合 計			995,358	1,018,175	1,704,646	792,952	922,191	1,641,741	7,075,063	82,699,840
対前年同月	車両数		-3,946	-4,638	-4,212	-4,261	-3,756	-7,233	-28,046	131,167
比較増減		%	-0.4	-0.5	-0.2	-0.5	-0.4	-0.4	-0.4	0.2
登 録 自 動 車			508,545	522,754	989,187	400,963	481,234	907,543	3,810,226	46,706,210
検査対象自動車			522,881	540,170	1,028,266	412,583	496,712	942,547	3,943,159	48,654,717
軽 自 動 車			472,477	478,005	676,380	380,369	425,479	699,194	3,131,904	34,045,123

（注）その他の検査対象外軽自動車は、軽二輪車に含む。

(2) 県別自動車保有車両数の推移

各年3月31日現在

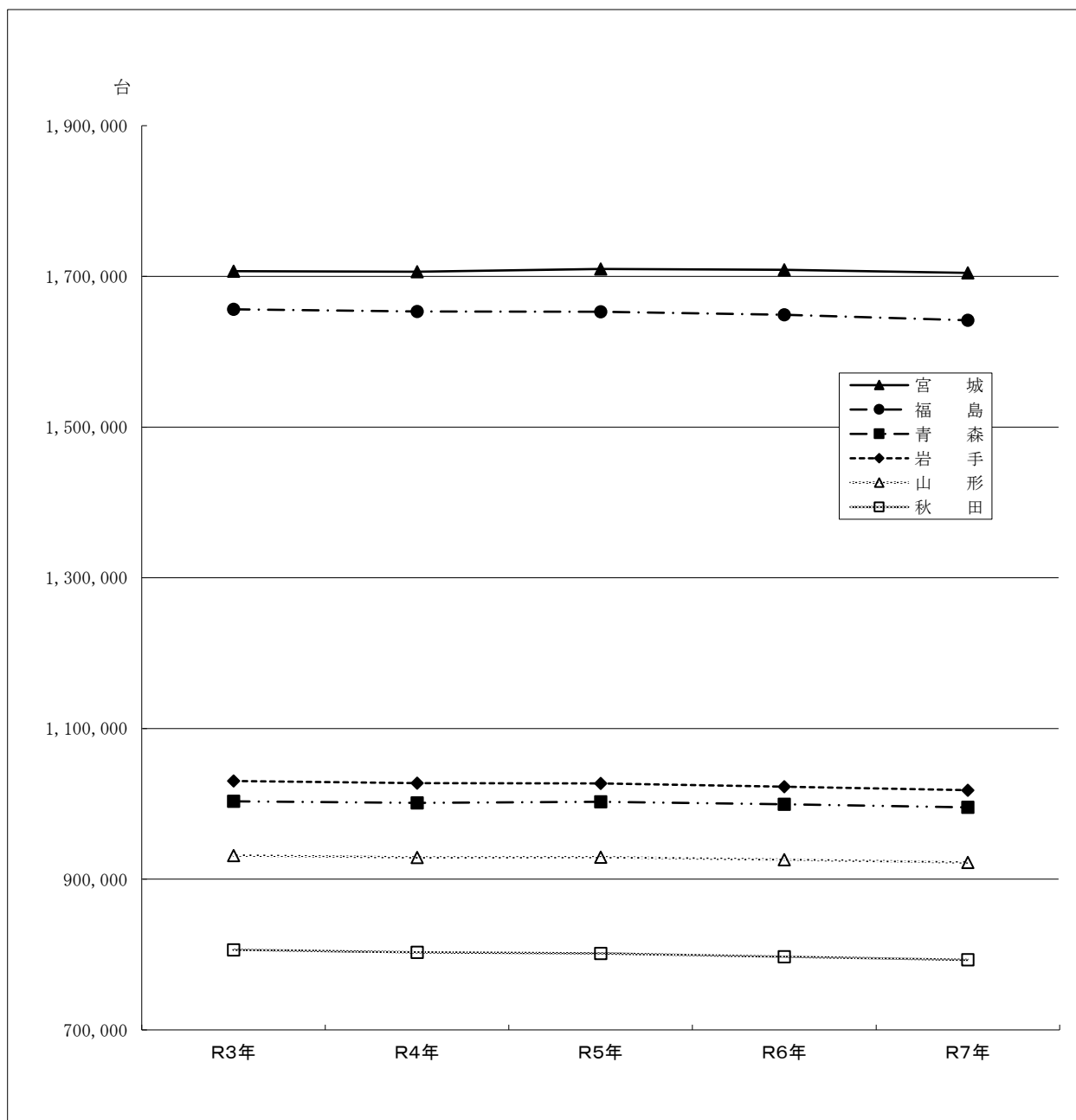

年別 県別	R 3 年		R 4 年		R 5 年		R 6 年		R 7 年	
		指数		指数		指数		指数		指数
青 森	1, 003, 353	100	1, 001, 224	99. 8	1, 002, 819	99. 9	999, 304	99. 6	995, 358	99. 2
岩 手	1, 030, 341	100	1, 027, 673	99. 7	1, 027, 001	99. 7	1, 022, 813	99. 3	1, 018, 175	98. 8
宮 城	1, 706, 936	100	1, 706, 322	100. 0	1, 709, 849	100. 2	1, 708, 858	100. 1	1, 704, 646	99. 9
秋 田	806, 363	100	803, 061	99. 6	801, 374	99. 4	797, 213	98. 9	792, 952	98. 3
山 形	931, 496	100	928, 911	99. 7	929, 363	99. 8	925, 947	99. 4	922, 191	99. 0
福 島	1, 656, 294	100	1, 653, 472	99. 8	1, 652, 912	99. 8	1, 648, 974	99. 6	1, 641, 741	99. 1

(3) 車種別自動車保有車両数の推移

各年 3 月 3 1 日現在

用途別	年 別		R 3 年	R 4 年	R 5 年	R 6 年	R 7 年	R7年/R3年 (%)
	車種別							
貨物車	普 通 貨 物		228, 509	227, 366	225, 324	222, 773	219, 896	96. 2
	小型貨物	四 輪	307, 770	305, 574	304, 096	300, 997	295, 908	96. 1
		三 輪	50	52	52	52	51	102. 0
	被けん引車		8, 607	8, 984	9, 074	9, 247	9, 523	110. 6
	貨 物 計		544, 936	541, 976	538, 546	533, 069	525, 378	96. 4
乗合車	普 通 乗 合		9, 152	8, 888	8, 714	8, 553	8, 311	90. 8
	小 型 乗 合		12, 171	11, 786	11, 445	11, 158	10, 950	90. 0
	乗 合 計		21, 323	20, 674	20, 159	19, 711	19, 261	90. 3
乗用車	普 通 乗 用		1, 487, 922	1, 509, 753	1, 530, 916	1, 557, 534	1, 581, 832	106. 3
	小 型 乗 用		1, 691, 119	1, 650, 461	1, 612, 294	1, 566, 664	1, 520, 026	89. 9
	乗 用 計		3, 179, 041	3, 160, 214	3, 143, 210	3, 124, 198	3, 101, 858	97. 6
特種用途車	普 通 車		105, 517	105, 512	105, 618	105, 483	105, 268	99. 8
	小 型 車		13, 244	13, 255	13, 287	13, 282	13, 277	100. 2
	特種用途計		118, 761	118, 767	118, 905	118, 765	118, 545	99. 8
大 型 特 殊 車			43, 104	43, 637	44, 467	45, 129	45, 184	104. 8
小 型 二 輪 車			122, 289	125, 737	129, 379	131, 690	132, 933	108. 7
軽自動車	四 輪	貨 物	885, 614	883, 129	886, 883	882, 732	878, 725	99. 2
		乗 用	2, 101, 198	2, 104, 940	2, 117, 881	2, 122, 148	2, 126, 811	101. 2
	三 輪		49	49	49	48	48	98. 0
	二 輪		118, 468	121, 540	123, 839	125, 619	126, 320	106. 6
	軽自動車計		3, 105, 329	3, 109, 658	3, 128, 652	3, 130, 547	3, 131, 904	100. 9
総 合 計			7, 134, 783	7, 120, 663	7, 123, 318	7, 103, 109	7, 075, 063	99. 2
対 前 年 比			100. 1	99. 8	100. 0	99. 7	99. 6	

(注) 検査対象軽自動車の特種用途車は、軽貨物四輪に含む。その他の検査対象外軽自動車は、軽二輪車に含む。

(4) 市町村別車種別保有車両数

青森県

令和7年3月31日現在

用途別 市町村別	貨物	乗合	乗用	特種(殊)	小型二輪	軽自動車	合計
青森市	15,051	668	81,367	6,892	2,975	84,304	191,257
弘前市	9,719	374	48,792	3,834	1,825	61,631	126,175
黒石市	2,049	63	8,856	1,082	414	14,064	26,528
五所川原市	3,296	153	15,130	1,209	580	22,652	43,020
むつ市	2,740	179	17,641	1,432	550	18,838	41,380
つがる市	2,870	86	8,951	832	445	15,702	28,886
平川市	1,884	39	8,276	573	336	13,907	25,015
八戸市	14,307	537	76,989	4,652	2,276	71,223	169,984
十和田市	5,414	156	21,537	2,008	767	24,326	54,208
三沢市	1,952	125	19,298	671	851	13,667	36,564
全市計	59,282	2,380	306,837	23,185	11,019	340,314	743,017
平内町	687	39	2,921	224	112	3,666	7,649
外ヶ浜町	286	26	1,308	159	30	1,834	3,643
今別町	131	11	612	68	18	842	1,682
蓬田村	204	10	688	65	33	1,130	2,130
東津軽郡計	1,308	86	5,529	516	193	7,472	15,104
鰺ヶ沢町	568	52	2,376	274	91	4,148	7,509
深浦町	434	35	1,971	179	40	3,046	5,705
西津軽郡計	1,002	87	4,347	453	131	7,194	13,214
西目屋村	87	7	360	44	11	609	1,118
中津軽郡計	87	7	360	44	11	609	1,118
藤崎町	1,000	15	4,308	387	199	6,525	12,434
大鰐町	413	21	2,190	134	86	3,711	6,555
田舎館村	394	4	2,083	145	77	3,381	6,084
南津軽郡計	1,807	40	8,581	666	362	13,617	25,073
板柳町	779	18	3,481	283	192	6,277	11,030
中泊町	976	56	2,927	360	112	4,542	8,973
鶴田町	688	23	3,133	214	168	6,209	10,435
北津軽郡計	2,443	97	9,541	857	472	17,028	30,438
野辺地町	648	34	3,786	301	158	4,096	9,023
横浜町	365	17	1,501	135	38	1,572	3,628
おいらせ町	1,511	56	9,344	455	364	9,689	21,419

六戸町	1,042	63	3,801	226	190	4,688	10,010
七戸町	1,364	45	5,087	467	220	6,277	13,460
東北町	1,579	86	5,832	479	192	7,024	15,192
六ヶ所村	1,964	148	5,805	678	125	3,896	12,616
上北郡計	8,473	449	35,156	2,741	1,287	37,242	85,348
大間町	295	17	1,758	134	18	1,719	3,941
東通村	437	31	2,258	207	51	2,306	5,290
風間浦村	40	5	525	42	13	552	1,177
佐井村	87	6	530	49	6	685	1,363
下北郡計	859	59	5,071	432	88	5,262	11,771
三戸町	584	45	2,723	216	145	4,553	8,266
五戸町	1,220	48	5,102	283	175	7,562	14,390
田子町	463	8	1,560	218	47	2,925	5,221
南部町	890	12	5,434	241	261	8,006	14,844
階上町	917	44	4,359	280	121	5,077	10,798
新郷村	272	11	757	76	24	1,381	2,521
三戸郡計	4,346	168	19,935	1,314	773	29,504	56,040
全郡計	20,325	993	88,520	7,023	3,317	117,928	238,106
総合計	79,607	3,373	395,357	30,208	14,336	458,242	981,123

岩手県

用途別 市町村別	貨物	乗合	乗用	特種（殊）	小型二輪	軽自動車	合計
盛岡市	14,207	483	103,882	3,683	3,729	75,825	201,809
釜石市	1,809	90	10,172	678	406	10,689	23,844
宮古市	3,231	157	14,695	1,117	687	18,334	38,221
一関市	6,787	354	37,821	2,022	1,762	49,094	97,840
大船渡市	2,753	111	12,675	1,015	458	13,485	30,497
花巻市	5,696	218	33,535	2,010	1,432	39,335	82,226
奥州市	7,455	190	38,675	2,114	1,723	50,927	101,084
北上市	6,627	170	34,419	2,012	1,505	36,524	81,257
久慈市	2,450	100	10,459	865	461	13,575	27,910
遠野市	1,751	81	8,502	625	332	10,661	21,952
陸前高田市	1,023	50	6,308	409	261	7,874	15,925
二戸市	1,842	84	8,081	692	307	12,253	23,259
八幡平市	1,893	132	8,536	697	288	11,250	22,796
滝沢市	3,194	152	18,859	766	1,031	19,359	43,361
全市計	60,718	2,372	346,619	18,705	14,382	369,185	811,981

雫石町	1,337	44	5,335	341	255	7,053	14,365
葛巻町	450	18	1,617	163	40	2,240	4,528
岩手町	1,009	21	3,867	232	175	5,326	10,630
岩手郡計	2,796	83	10,819	736	470	14,619	29,523
紫波町	2,200	75	11,541	601	514	13,938	28,869
矢巾町	4,662	63	10,970	1,558	386	10,913	28,552
紫波郡計	6,862	138	22,511	2,159	900	24,851	57,421
西和賀町	397	18	1,672	251	57	2,362	4,757
和賀郡計	397	18	1,672	251	57	2,362	4,757
金ヶ崎町	1,272	44	5,532	369	277	6,570	14,064
胆沢郡計	1,272	44	5,532	369	277	6,570	14,064
平泉町	425	16	2,472	241	141	3,234	6,529
西磐井郡計	425	16	2,472	241	141	3,234	6,529
住田町	281	19	1,715	98	37	2,044	4,194
気仙郡計	281	19	1,715	98	37	2,044	4,194
大槌町	504	43	3,426	179	199	4,384	8,735
上閉伊郡計	504	43	3,426	179	199	4,384	8,735
岩泉町	751	44	2,365	331	74	3,875	7,440
田野畑村	334	23	1,022	131	31	1,609	3,150
普代村	237	10	788	66	21	1,203	2,325
山田町	845	28	4,365	240	234	5,941	11,653
下閉伊郡計	2,167	105	8,540	768	360	12,628	24,568
軽米町	634	44	2,505	256	120	4,155	7,714
野田村	231	11	1,211	89	61	1,819	3,422
洋野町	999	32	4,697	287	198	6,628	12,841
九戸村	437	16	1,654	163	66	2,719	5,055
九戸郡計	2,301	103	10,067	795	445	15,321	29,032
一戸町	738	43	3,296	339	148	4,750	9,314
二戸郡計	738	43	3,296	339	148	4,750	9,314
全郡計	17,743	612	70,050	5,935	3,034	90,763	188,137
総合計	78,461	2,984	416,669	24,640	17,416	459,948	1,000,118

宮城県

用途別 市町村別	貨物	乗合	乗用	特種(殊)	小型二輪	軽自動車	合計
仙台市	57,767	1,689	382,687	12,517	15,381	192,994	663,035
石巻市	10,030	245	52,057	2,739	3,058	52,029	120,158
塩竈市	2,143	113	16,211	941	776	14,384	34,568
大崎市	8,185	290	46,940	1,794	2,582	52,002	111,793
気仙沼市	3,099	187	20,433	1,094	942	23,777	49,532
白石市	1,650	52	11,013	406	682	12,956	26,759
名取市	5,300	229	31,379	1,172	1,349	23,390	62,819
角田市	1,890	47	9,983	355	762	12,391	25,428
岩沼市	3,578	96	16,992	1,067	703	12,845	35,281
多賀城市	3,112	82	21,288	939	1,027	16,350	42,798
登米市	5,336	220	28,337	1,266	1,763	35,825	72,747
栗原市	3,980	230	23,274	1,084	1,306	30,335	60,209
東松島市	2,446	33	14,189	502	838	14,194	32,202
富谷市	1,973	127	19,631	488	948	13,472	36,639
全市計	110,489	3,640	694,414	26,364	32,117	506,944	1,373,968
七ヶ宿町	88	8	417	56	30	578	1,177
蔵王町	1,133	26	4,295	367	274	5,309	11,404
刈田郡計	1,221	34	4,712	423	304	5,887	12,581
大河原町	1,019	35	8,475	259	426	8,267	18,481
村田町	720	37	3,736	241	195	4,678	9,607
柴田町	1,381	43	12,593	423	668	12,441	27,549
川崎町	681	52	3,221	157	178	3,928	8,217
柴田郡計	3,801	167	28,025	1,080	1,467	29,314	63,854
丸森町	863	33	4,225	180	304	6,268	11,873
伊具郡計	863	33	4,225	180	304	6,268	11,873
山元町	874	12	4,463	195	311	5,150	11,005
亶理町	1,924	17	11,921	421	694	12,942	27,919
亶理郡計	2,798	29	16,384	616	1,005	18,092	38,924
松島町	434	49	4,184	158	181	4,257	9,263
利府町	1,802	24	13,629	478	711	10,498	27,142
七ヶ浜町	791	26	6,100	302	346	6,069	13,634
宮城郡計	3,027	99	23,913	938	1,238	20,824	50,039
大和町	2,941	124	11,518	612	625	10,202	26,022
大郷町	885	39	3,228	151	168	3,613	8,084

大衡村	1,312	11	2,469	296	119	2,420	6,627
黒川郡計	5,138	174	17,215	1,059	912	16,235	40,733
加美町	1,628	56	8,025	461	461	10,518	21,149
色麻町	507	32	2,302	157	142	3,380	6,520
加美郡計	2,135	88	10,327	618	603	13,898	27,669
涌谷町	812	42	5,293	206	351	6,705	13,409
美里町	1,267	36	8,287	331	453	9,254	19,628
遠田郡計	2,079	78	13,580	537	804	15,959	33,037
女川町	392	56	2,430	192	148	2,402	5,620
牡鹿郡計	392	56	2,430	192	148	2,402	5,620
南三陸町	907	31	4,435	241	177	5,704	11,495
本吉郡計	907	31	4,435	241	177	5,704	11,495
全郡計	22,361	789	125,246	5,884	6,962	134,583	295,825
総合計	132,850	4,429	819,660	32,248	39,079	641,527	1,669,793

秋田県

用途別 市町村別	貨 物	乗 合	乗 用	特種（殊）	小型二輪	軽自動車	合 計
秋田市	15,780	496	109,943	5,551	3,799	92,494	228,063
能代市	2,800	130	15,824	1,311	624	20,775	41,464
大館市	3,996	163	22,592	2,113	718	26,531	56,113
横手市	4,065	166	27,434	2,215	1,005	38,762	73,647
由利本荘市	2,943	165	26,054	1,493	974	30,435	62,064
男鹿市	1,303	63	7,896	598	276	10,600	20,736
湯沢市	2,125	106	13,577	1,146	536	18,265	35,755
大仙市	4,348	153	27,868	2,003	907	33,811	69,090
鹿角市	1,638	73	9,069	1,020	258	12,872	24,930
潟上市	1,581	19	10,930	613	489	12,580	26,212
北秋田市	1,524	79	10,166	887	298	11,295	24,249
仙北市	1,252	92	8,432	682	241	10,495	21,194
にかほ市	898	49	8,862	263	421	8,926	19,419
全市計	44,253	1,754	298,647	19,895	10,546	327,841	702,936
小坂町	328	11	1,567	210	68	1,963	4,147
鹿角郡不明	0	0	1	2	0	0	3
鹿角郡計	328	11	1,568	212	68	1,963	4,150
上小阿仁村	71	4	731	60	23	716	1,605

北秋田郡不明	0	0	0	8	0	0	8
北秋田郡計	71	4	731	68	23	716	1,613
三種町	942	22	4,898	283	174	7,562	13,881
八峰町	297	12	1,992	180	86	3,082	5,649
藤里町	121	4	813	62	29	1,420	2,449
山本郡不明	1	0	0	1	0	0	2
山本郡計	1,361	38	7,703	526	289	12,064	21,981
井川町	195	6	1,532	100	50	1,918	3,801
八郎潟町	218	9	1,890	100	70	2,343	4,630
五城目町	251	34	2,730	163	82	3,512	6,772
大潟村	944	6	1,394	55	70	1,538	4,007
南秋田郡不明	2	0	0	6	0	0	8
南秋田郡計	1,610	55	7,546	424	272	9,311	19,218
由利郡不明	0	0	0	5	0	0	5
由利郡計	0	0	0	5	0	0	5
美郷町	964	33	6,415	393	256	8,748	16,809
仙北郡不明	1	0	1	7	0	0	9
仙北郡計	965	33	6,416	400	256	8,748	16,818
東成瀬村	168	6	771	88	23	1,201	2,257
羽後町	536	35	4,368	354	143	6,474	11,910
雄勝郡不明	2	2	6	3	0	0	13
雄勝郡計	706	43	5,145	445	166	7,675	14,180
全郡計	5,041	184	29,109	2,080	1,074	40,477	77,965
不明	0	0	0	0	0	177	177
総合計	49,294	1,938	327,756	21,975	11,620	368,495	781,078

山形県

用途別 市町村別	貨 物	乗 合	乗 用	特種（殊）	小型二輪	軽自動車	合 計
山形市	13,234	370	98,992	3,505	2,924	76,110	195,135
米沢市	3,867	165	28,005	1,758	1,247	29,635	64,677
鶴岡市	6,214	306	42,453	2,177	1,766	49,385	102,301
酒田市	6,443	175	36,322	2,496	1,505	39,929	86,870
新庄市	2,363	154	12,686	1,111	566	13,112	29,992
寒河江市	2,282	110	15,452	1,016	539	17,161	36,560
上山市	1,328	74	10,271	458	406	11,616	24,153
村山市	1,467	49	8,657	496	405	10,165	21,239
長井市	1,663	56	9,987	696	396	10,685	23,483

天童市	4,016	89	24,246	1,322	880	25,426	55,979
東根市	2,131	57	18,399	876	751	18,848	41,062
尾花沢市	1,389	56	5,427	487	184	6,673	14,216
南陽市	1,604	44	11,470	625	570	11,807	26,120
全市計	48,001	1,705	322,367	17,023	12,139	320,552	721,787
中山町	488	6	4,143	155	151	4,451	9,394
山辺町	441	11	4,922	135	157	5,236	10,902
東村山郡不明	1	0	2	5	0	0	8
東村山郡計	930	17	9,067	295	308	9,687	20,304
大江町	281	21	2,637	167	115	3,395	6,616
朝日町	305	14	2,110	138	118	2,991	5,676
西川町	206	35	1,854	151	67	2,144	4,457
河北町	762	36	6,558	313	259	7,547	15,475
西村山郡不明	0	0	1	4	0	0	5
西村山郡計	1,554	106	13,160	773	559	16,077	32,229
大石田町	492	24	2,303	171	135	2,838	5,963
北村山郡計	492	24	2,303	171	135	2,838	5,963
舟形町	335	14	1,811	162	83	2,092	4,497
大蔵村	214	13	1,054	116	65	1,440	2,902
戸沢村	271	24	1,471	157	53	1,830	3,806
鮭川村	311	31	1,492	141	55	1,910	3,940
真室川町	371	17	2,557	196	94	2,989	6,224
金山町	339	12	1,708	122	84	2,333	4,598
最上町	471	32	2,903	209	107	3,302	7,024
最上郡不明	2	0	0	7	0	0	9
最上郡計	2,314	143	12,996	1,110	541	15,896	33,000
高島町	1,322	30	8,421	421	387	9,726	20,307
川西町	658	26	5,134	301	282	6,851	13,252
東置賜郡不明	0	0	0	2	0	0	2
東置賜郡計	1,980	56	13,555	724	669	16,577	33,561
白鷹町	727	29	4,825	265	248	5,799	11,893
飯豊町	478	20	2,452	188	105	3,202	6,445
小国町	389	19	2,577	281	124	2,542	5,932
西置賜郡不明	0	0	0	4	0	0	4
西置賜郡計	1,594	68	9,854	738	477	11,543	24,274
三川町	725	6	2,771	196	146	3,323	7,167
庄内町	1,227	37	7,127	470	333	8,907	18,101
東田川郡計	1,952	43	9,898	666	479	12,230	25,268
遊佐町	636	18	4,684	217	171	6,160	11,886
飽海郡計	636	18	4,684	217	171	6,160	11,886

全郡計	11,452	475	75,517	4,694	3,339	91,008	186,485
総合計	59,453	2,180	397,884	21,717	15,478	411,560	908,272

福島県

用途別 市町村別	貨物	乗合	乗用	特種（殊）	小型二輪	軽自動車	合計
福島市	14,127	538	106,333	3,805	5,147	90,227	220,177
会津若松市	6,485	265	42,937	2,162	2,022	37,657	91,528
郡山市	23,928	612	140,154	5,365	5,820	98,285	274,164
いわき市	21,341	666	137,760	5,329	5,090	107,792	277,978
白河市	3,462	128	26,113	862	1,152	21,833	53,550
南相馬市	6,163	119	25,279	1,238	1,465	24,468	58,732
須賀川市	5,476	118	31,798	1,217	1,655	27,818	68,082
相馬市	1,953	82	13,534	534	579	13,384	30,066
喜多方市	2,412	105	16,821	977	786	19,044	40,145
二本松市	3,990	126	20,265	862	1,042	23,879	50,164
田村市	2,432	113	13,578	601	755	16,851	34,330
伊達市	3,250	82	20,265	905	1,305	26,682	52,489
本宮市	3,209	32	12,602	969	704	12,640	30,156
全市計	98,228	2,986	607,439	24,826	27,522	520,560	1,281,561
桑折町	723	31	3,858	231	265	4,919	10,027
国見町	707	3	2,940	137	205	4,115	8,107
川俣町	722	40	4,247	210	258	5,492	10,969
伊達郡計	2,152	74	11,045	578	728	14,526	29,103
大玉村	879	26	3,875	278	234	4,107	9,399
安達郡計	879	26	3,875	278	234	4,107	9,399
天栄村	471	15	2,730	137	124	2,491	5,968
鏡石町	980	19	5,196	214	273	4,518	11,200
岩瀬郡計	1,451	34	7,926	351	397	7,009	17,168
南会津町	1,238	76	5,956	658	190	5,566	13,684

下郷町	370	11	2,107	155	64	2,180	4,887
只見町	271	21	1,516	157	37	1,727	3,729
檜枝岐村	23	1	216	17	1	176	434
南会津郡計	1,902	109	9,795	987	292	9,649	22,734
猪苗代町	800	80	5,338	527	205	5,603	12,553
北塩原村	207	37	1,193	154	37	1,130	2,758
西会津町	300	34	1,939	143	84	2,489	4,989
磐梯町	185	19	1,325	84	68	1,342	3,023
耶麻郡計	1,492	170	9,795	908	394	10,564	23,323
会津坂下町	895	46	5,594	363	273	6,467	13,638
湯川村	154	5	1,289	53	53	1,437	2,991
柳津町	148	20	1,161	76	43	1,348	2,796
河沼郡計	1,197	71	8,044	492	369	9,252	19,425
会津美里町	911	38	7,227	301	375	8,028	16,880
金山町	142	9	605	82	18	771	1,627
昭和村	66	5	370	42	10	580	1,073
三島町	73	8	517	79	17	615	1,309
大沼郡計	1,192	60	8,719	504	420	9,994	20,889
棚倉町	1,030	49	5,779	272	408	5,406	12,944
矢祭町	325	10	2,176	70	134	2,363	5,078
塙町	783	28	3,346	174	176	3,912	8,419
鮫川村	426	11	1,449	65	61	1,719	3,731
東白川郡計	2,564	98	12,750	581	779	13,400	30,172
西郷村	1,457	62	10,169	279	412	7,379	19,758
泉崎村	649	10	2,933	124	113	2,649	6,478
矢吹町	1,387	41	7,145	280	377	6,319	15,549
中島村	431	23	2,175	58	153	2,097	4,937
西白河郡計	3,924	136	22,422	741	1,055	18,444	46,722
石川町	915	91	5,702	247	220	6,416	13,591
玉川村	609	10	2,802	87	153	3,034	6,695
平田村	598	8	2,449	146	182	3,082	6,465
浅川町	378	19	2,462	80	144	2,439	5,522
古殿町	434	22	2,034	76	65	2,405	5,036
石川郡計	2,934	150	15,449	636	764	17,376	37,309
三春町	1,051	56	6,475	275	337	7,319	15,513
小野町	653	45	3,733	190	221	4,292	9,134
田村郡計	1,704	101	10,208	465	558	11,611	24,647

広野町	672	34	2,520	128	98	1,943	5,395
檜葉町	1,339	102	2,412	374	162	2,630	7,019
富岡町	800	38	2,082	195	268	2,556	5,939
川内村	247	7	1,176	110	44	1,167	2,751
大熊町	461	77	891	111	213	1,290	3,043
双葉町	256	19	344	54	103	683	1,459
浪江町	1,004	29	2,020	271	208	2,547	6,079
葛尾村	140	5	411	35	26	532	1,149
双葉郡計	4,919	311	11,856	1,278	1,122	13,348	32,834
新地町	654	17	3,118	191	151	3,490	7,621
飯舘村	521	14	2,091	125	219	2,482	5,452
相馬郡計	1,175	31	5,209	316	370	5,972	13,073
全郡計	27,485	1,371	137,093	8,115	7,482	145,252	326,798
総合計	125,713	4,357	744,532	32,941	35,004	665,812	1,608,359

※軽自動車については、軽二輪を除く

(5) 新車新規台数の推移

県別	年度別 台数・比		R 2 年度	R 3 年度	R 4 年度	R 5 年度	R 6 年度
青森県	登 録 車		28,420	26,776	27,340	29,087	28,679
	対前年度比		89.3	94.2	102.1	106.4	98.6
	軽 自 動 車		22,536	19,572	21,846	20,229	19,852
	対前年度比		97.3	86.8	111.6	92.6	98.1
	合 計		50,956	46,348	49,186	49,316	48,531
	対前年度比		92.6	91.0	106.1	100.3	98.4
岩手県	登 録 車		25,548	23,296	24,225	24,285	23,838
	対前年度比		88.3	91.2	104.0	100.2	98.2
	軽 自 動 車		21,776	18,501	20,741	18,967	19,127
	対前年度比		97.1	85.0	112.1	91.4	100.8
	合 計		47,324	41,797	44,966	43,252	42,965
	対前年度比		92.2	88.3	107.6	96.2	99.3
宮城県	登 録 車		56,788	51,241	52,977	56,043	54,774
	対前年度比		88.4	90.2	103.4	105.8	97.7
	軽 自 動 車		32,524	27,522	30,282	29,668	28,921
	対前年度比		94.7	84.6	110.0	98.0	97.5
	合 計		89,312	78,763	83,259	85,711	83,695
	対前年度比		90.6	88.2	105.7	102.9	97.6
秋田県	登 録 車		22,744	19,978	20,514	22,252	21,685
	対前年度比		91.0	87.8	102.7	108.5	97.5
	軽 自 動 車		20,421	17,817	18,978	18,255	17,807
	対前年度比		92.5	87.2	106.5	96.2	97.5
	合 計		43,165	37,795	39,492	40,507	39,492
	対前年度比		91.7	87.6	104.5	102.6	97.5
山形県	登 録 車		27,573	25,298	26,064	27,168	27,033
	対前年度比		91.3	91.7	103.0	104.2	99.5
	軽 自 動 車		21,217	18,789	21,409	20,009	20,864
	対前年度比		98.7	88.6	113.9	93.5	104.3
	合 計		48,790	44,087	47,473	47,177	47,897
	対前年度比		94.4	90.4	107.7	99.4	101.5
福島県	登 録 車		46,423	40,643	40,269	43,198	43,049
	対前年度比		88.5	87.5	99.1	107.3	99.7
	軽 自 動 車		30,245	26,331	29,477	27,901	27,490
	対前年度比		90.6	87.1	111.9	94.7	98.5
	合 計		76,668	66,974	69,746	71,099	70,539
	対前年度比		89.3	87.4	104.1	101.9	99.2
管内計	登 録 車		207,496	187,232	191,389	202,033	199,058
	対前年度比		89.2	90.2	102.2	105.6	98.5
	軽 自 動 車		148,719	128,532	142,733	135,029	134,061
	対前年度比		94.8	86.4	111.0	94.6	99.3
	合 計		356,215	315,764	334,122	337,062	333,119
	対前年度比		91.5	88.6	105.8	100.9	98.8
全 国	登 録 車		2,920,652	2,684,610	2,716,469	2,926,200	2,970,847
	対前年度比		91.1	91.9	101.2	107.7	101.5
	軽 自 動 車		1,757,748	1,554,971	1,692,689	1,625,481	1,627,412
	対前年度比		94.7	88.5	108.9	96.0	100.1
	合 計		4,678,400	4,239,581	4,409,158	4,551,681	4,598,259
	対前年度比		92.4	90.6	104.0	103.2	101.0

(6) 自動車登録番号標（車両番号を含む）交付代行者

令和7年11月1日現在

県別	代行者名及び事業場の位置	業務の範囲		交 付 手 数 料（１ 枚）：円															
		区域	自動車の種別	登 録 番 号 標										車 両 番 号 標					
				大 型					中 型					中 型					小型
				ペイント式	字光式	地方版図柄	全国版図柄	国際園芸博	ペイント式	字光式	地方版図柄	全国版図柄	国際園芸博	ペイント式	字光式	地方版図柄	全国版図柄	国際園芸博	
青森	一般社団法人 青森県自動車協会 青森市大字浜田字豊田139-21 52.8.26事業開始	青森県	登録自動車、小型二輪車及び軽二輪車	1,305 (3,000)	3,465 (4,620)	6,915	6,915	7,140	965 (2,390)	2,820 (4,105)	4,400	4,400	4,545						850
	一般社団法人 青森県自動車協会八戸事業場 八戸市桔梗野工業団地二丁目12-65 58.12.5事業開始																		
	一般社団法人 青森県自動車整備振興会 青森市大字浜田字豊田129-12 30.4.1事業開始		軽二輪車を除く軽自動車																
	岩手	一般社団法人 岩手県自動車整備振興会 紫波郡矢巾町流通センター南二丁目8-2 29.9.17事業開始	岩手県	全 部	1,495 (3,330)	3,440 (4,660)	7,935	7,935	8,195	995 (2,630)	2,775 (4,050)	5,135	5,135	5,305	1,100 (2,900)	5,600 (7,080)	5,650	5,650	5,820
宮城	一般社団法人 宮城県自動車協会 仙台市宮城野区扇町三丁目3-10 29.2.10事業開始	宮城県	全 部	1,330 (3,150)	3,540 (4,600)	7,100	7,100	7,330	980 (2,480)	2,900 (4,140)	4,500	4,500	4,640	1,050 (2,600)	4,020 (4,860)	4,700	4,700	4,840	850
秋田	一般財団法人 秋田県全自動車協会 秋田市八橋大畑二丁目12-55 46.4.6事業開始	秋田県	全 部	1,350 (3,000)	3,500 (4,700)	6,900	6,900	7,125	990 (2,400)	2,850 (4,200)	4,400	4,400	4,545	1,100 (2,650)	4,130 (4,980)	4,850	4,850	5,000	850

(注) 交付手数料欄の（ ）内は、希望番号交付手数料

県 別	代行者名及び事業場の位置	業務の範囲		交 付 手 数 料 (1 枚) : 円															
		区域	自動車の 種別	登 録 番 号 標										車 両 番 号 標					
				大 型					中 型					中 型					小型
				ペイント式	字光式	地方版図柄	全国版図柄	国際図案博	ペイント式	字光式	地方版図柄	全国版図柄	国際図案博	ペイント式	字光式	地方版図柄	全国版図柄	国際図案博	
山 形	一般社団法人 山形県自動車整備振興会	山形県	全 部	1,495 (2,700)	3,510 (4,635)	7,045	7,045	7,275	995 (2,365)	2,870 (4,125)	4,565	4,565	4,715	1,095 (2,605)	4,030 (4,885)	5,025	5,025	5,180	900
	山形市漆山字行段1961																		
	30.5.28事業開始																		
	一般社団法人 山形県自動車整備振興会庄内分室 東田川郡三川町大字押切新田字歌枕109-6 54.3.12事業開始																		
福 島	一般財団法人 福島県自動車会議所	福島県	全 部	1,315 (3,345)	3,570 (4,665)	7,910	7,910	8,170	965 (2,385)	2,930 (4,155)	5,000	5,000	5,165	1,060 (2,500)	4,130 (4,980)	5,250	5,250	5,410	870
	福島市吉倉字吉田40																		
	40.1.20事業開始																		
	一般財団法人 福島県自動車会議所いわき支所 いわき市内郷綴町舟場1-138 54.4.23事業開始																		

(注) 交付手数料欄の () 内は、希望番号交付手数料

9 自動車整備の現況

(1) 認証・認定・指定工場数等

① 認証

項目 県別	R 6 年度末 工場数	内専門認証 工場数	R 6 年度中		対前年度 増減数	整備主任者数 (人)
			新規	廃止＋取消		
青 森	1,298	91	20	4	16	2,460
岩 手	1,208	80	20	16	4	3,137
宮 城	1,988	267	43	26	17	4,474
秋 田	1,034	123	8	20	△ 12	2,593
山 形	1,279	149	24	21	3	2,896
福 島	1,902	244	23	23	0	4,590
計	8,709	954	138	110	28	20,150

項目 県別	事業の種類別の工場数内訳 (R 6 年度末)				
	普通	普通・小型	普通・軽	小型	軽
青 森	13	1,251	0	33	1
岩 手	24	1,141	11	31	1
宮 城	23	1,848	11	101	5
秋 田	15	954	44	19	2
山 形	28	1,144	67	37	3
福 島	12	1,815	1	69	5
計	115	8,153	134	290	17

(注) 事業の種類別においては「普通：普通自動車」「小型：小型自動車」「軽：軽自動車」を示す。

② 指定

項目 県別	R 6 年度末 工場数	内中小企業組合		R 6 年度中		対前年度 増減数	自動車 検査員 数(人)
		協同組合	協業組合	新規	廃止＋取消		
青 森	374	1	5	20	19	1	1,148
岩 手	508	1	6	16	16	0	1,718
宮 城	608	1	6	6	14	△ 8	2,147
秋 田	332	0	9	9	13	△ 4	1,184
山 形	331	1	5	5	5	0	1,185
福 島	597	0	7	5	10	△ 5	1,957
計	2,750	4	38	61	77	△ 16	9,339

③ 認定

項目 県別	一種	二種	特殊整備工場				
			車体一種	車体二種	電装	原動機	タイヤ
青 森	0	0	14	29	12	0	0
岩 手	3	4	10	11	3	0	0
宮 城	4	15	14	17	8	0	16
秋 田	6	4	4	2	4	0	0
山 形	3	6	14	16	2	0	0
福 島	1	1	9	13	7	0	1
計	17	30	65	88	36	0	17

(2) 認証・指定工場の推移

令和7年3月31現在

認証工場	年度		R1	R2	R3	R4	R5	R6
	県別							
	青森	工場数	1,294	1,287	1,283	1,277	1,282	1,298
		対前年度増減数	△ 7	△ 7	△ 4	△ 6	5	16
	岩手	工場数	1,192	1,190	1,197	1,193	1,204	1,208
		対前年度増減数	△ 5	△ 2	7	△ 4	11	4
	宮城	工場数	1,961	1,966	1,967	1,972	1,971	1,988
		対前年度増減数	△ 1	5	1	5	△ 1	17
	秋田	工場数	1,009	1,013	1,026	1,035	1,046	1,034
		対前年度増減数	△ 4	4	13	9	11	△ 12
指定工場	山形	工場数	1,267	1,273	1,267	1,277	1,276	1,279
		対前年度増減数	10	6	△ 6	10	△ 1	3
	福島	工場数	1,903	1,890	1,882	1,882	1,902	1,902
		対前年度増減数	△ 9	△ 13	△ 8	0	20	0
	計	工場数	8,626	8,619	8,622	8,636	8,681	8,709
		対前年度増減数	△ 16	△ 7	3	14	45	28

指定工場	年度		R1	R2	R3	R4	R5	R6
	県別							
	青森	工場数	386	384	382	380	373	374
		対前年度増減数	△ 2	△ 2	△ 2	△ 2	△ 7	1
	岩手	工場数	505	507	509	509	508	508
		対前年度増減数	2	2	2	0	△ 1	0
	宮城	工場数	617	618	620	622	616	608
		対前年度増減数	△ 1	1	2	2	△ 6	△ 8
	秋田	工場数	336	335	335	336	336	332
		対前年度増減数	2	△ 1	0	1	0	△ 4
認証工場	山形	工場数	340	339	338	339	331	331
		対前年度増減数	2	△ 1	△ 1	1	△ 8	0
	福島	工場数	621	615	613	613	602	597
		対前年度増減数	3	△ 6	△ 2	0	△ 11	△ 5
	計	工場数	2,805	2,798	2,797	2,799	2,766	2,750
		対前年度増減数	6	△ 7	△ 1	2	△ 33	△ 16

(注) 認証工場数には指定工場を含む。

(3) 自動車整備士養成施設の一覧

令和7年3月31日現在

種別	県別	名 称	所 在 地
一 種	青 森	青森県立八戸工科学院	青森県八戸市桔梗野工業団地2丁目5-30
		青森山田高等学校	青森県青森市大矢沢字野田134-5（自動車専攻科） 青森県青森市青葉3丁目13-40（自動車科）
		八戸学院野辺地西高等学校	青森県上北郡野辺地町字枇杷野51-6
		弘前東高等学校	青森県弘前市川先4丁目4-1
		青森県立弘前高等技術専門校	青森県弘前市大字緑ヶ丘1丁目9-1
	岩 手	岩手県立千厩高等技術専門校	岩手県一関市千厩町千厩字神の田60-1
		専修大学北上高等学校	岩手県北上市新殻町2-4-64
		岩手県立宮古高等技術専門校	岩手県宮古市松山第8地割29-3
		岩手県立二戸高等技術専門校	岩手県二戸市石切所字上野々92-1
	宮 城	学校法人赤門学院 専門学校 赤門自動車整備大学校	宮城県仙台市青葉区川内川前丁61
		学校法人角川学園 専門学校 花壇自動車大学校	宮城県仙台市青葉区花壇8-1
		宮城県立仙台高等技術専門校	宮城県仙台市宮城野区田子1丁目4-1
		宮城県立石巻高等技術専門校	宮城県石巻市門脇字青葉西27-1
		宮城県立気仙沼高等技術専門校	宮城県気仙沼市大峠山1-174

一 種	秋 田	秋田県立秋田技術専門校	秋田県秋田市新屋町字砂奴寄 4－5 3
		秋田県立鷹巣技術専門校	秋田県北秋田市綴子字街道下 1 9 1
	山 形	学校法人明正学園 山形明正高等学校	山形県山形市飯田 1 丁目 1－8
		学校法人羽黒学園 羽黒高等学校	山形県鶴岡市羽黒町手向字薬師沢 1 9 8
		山形県立山形職業能力開発専門校	山形県山形市松栄 2 丁目 2－1
		山形職業能力訓練センター	山形県山形市あけぼの 2 丁目 1－1
	福 島	学校法人会津北嶺高等学校	福島県会津若松市相生町 3－2
		福島県立テクノアカデミー 会津職業能力開発校	福島県喜多方市塩川町御殿場 4 丁目 1 6
		学校法人小林学園 福島県理工専門学校	福島県田村郡三春町下舞木字石崎 1 5 7
		福島県立テクノアカデミー 浜職業能力開発校	福島県南相馬市原町区萱浜字巣掛場 4 5－1 1 2
		学校法人 国際総合学園 国際情報工科自動車大学校	福島県郡山市方八町 2 丁目 4－1 5、2－3 0
二 種	青 森	青森県自動車整備振興会技術講習所	青森県青森市大字浜田字豊田 1 2 9－1 2
	岩 手	岩手県自動車整備振興会技術講習所	岩手県紫波郡矢巾町流通センター南 2 丁目 8－2
	宮 城	宮城県自動車整備振興会技術講習所	宮城県仙台市宮城野区扇町 4 丁目 1－3 2
	秋 田	秋田県自動車整備振興会技術講習所	秋田県秋田市八橋大畑 2 丁目 1 2－6 3
	山 形	山形県自動車整備振興会技術講習所	山形県山形市大字漆山字行段 1 9 6 1
	福 島	福島県自動車整備振興会技術講習所	福島県福島市吉倉字吉田 5
※	青 森	八戸工業大学	青森県八戸市大字妙字大開 8 8－1
	宮 城	石巻専修大学	宮城県石巻市南境新水戸 1

(※) 国土交通大臣が定める自動車に関する学科を有する大学

(4) 自動車整備士技能検定合格者の推移（運輸局計）

級別	年度 検定種目	R1	R2	R3	R4	R5	R6
一級	小型自動車整備士	83	87	86	88	87	84
	小 計	83	87	86	88	87	84
二級	ガソリン自動車整備士	943	858	995	943	1,046	787
	ディーゼル自動車整備士	636	615	725	699	777	552
	自動車シャシ整備士	45	40	36	30	29	39
	二輪自動車整備士	47	67	58	29	55	38
	小 計	1,671	1,580	1,814	1,701	1,907	1,416
三級	自動車シャシ整備士	214	177	152	149	180	173
	自動車ガソリン・エンジン整備士	428	402	533	389	432	464
	自動車ディーゼル・エンジン整備士	60	81	91	61	58	64
	二輪自動車整備士	3	5	3	1	0	1
	小 計	705	665	779	600	670	702
特殊	自動車タイヤ整備士	0	0	0	0	0	0
	自動車電気装置整備士	0	0	17	42	45	25
	自動車車体整備士	111	97	88	62	81	64
	小 計	111	97	105	104	126	89
合 計		2,570	2,429	2,784	2,493	2,790	2,291

(注) 合格者数については東北運輸局において合格発表を行った人数。

10 自動車検査の現況

◎運輸支局
□自動車検査登録事務所
○出張検査場

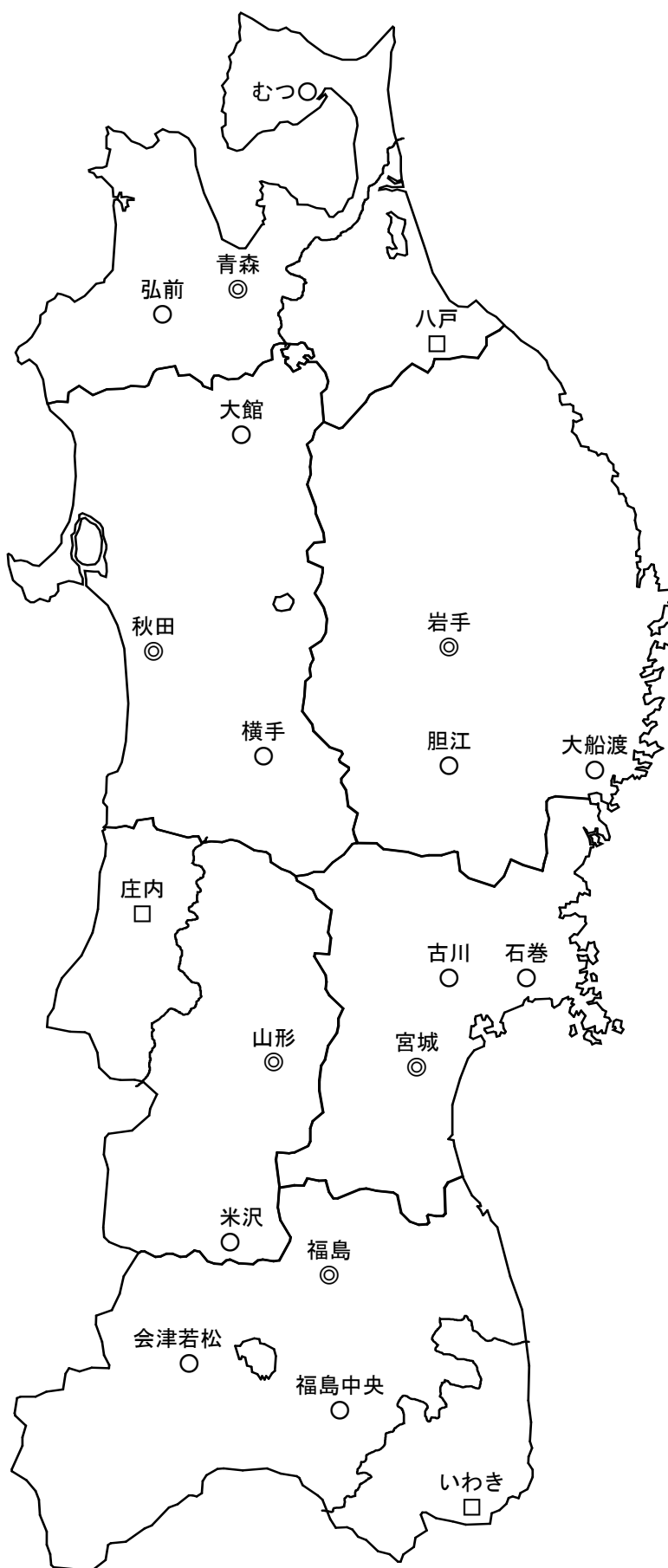

①運輸支局・自動車検査登録事務所の所在地

青森運輸支局

〒030-0843 青森市大字浜田字豊田139-13
TEL (050) 5540-2008



青森運輸支局八戸自動車検査登録事務所

〒039-2246 八戸市桔梗野工業団地2丁目12-12
TEL (050) 5540-2009



岩手運輸支局

〒020-0891 岩手県紫波郡矢巾町流通センター
南2丁目8-5 TEL (050) 5540-2010

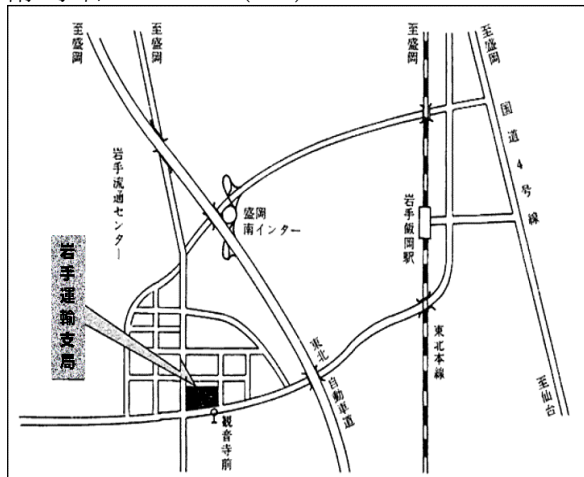

宮城運輸支局

〒983-8540 仙台市宮城野区扇町3丁目3-15
TEL (050) 5540-2011

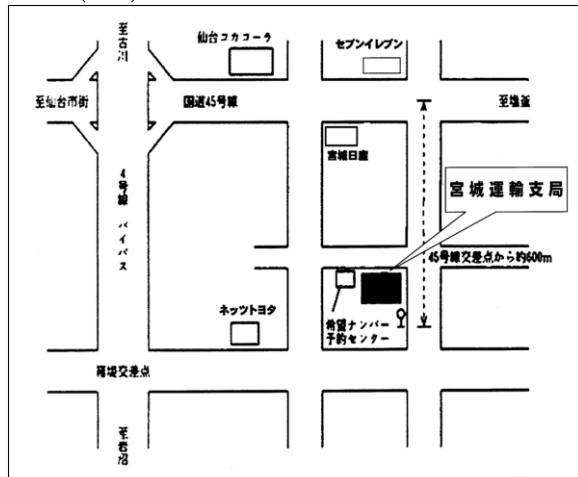

秋田運輸支局

〒010-0816 秋田市泉字登木74-3
TEL (050) 5540-2012



山形運輸支局

〒990-2161 山形市大字漆山字行段1422-1
TEL (050) 5540-2013



〒997-1321 山形県東田川郡三川町大字押切
新田字歌枕3 TEL (050)5540-2014

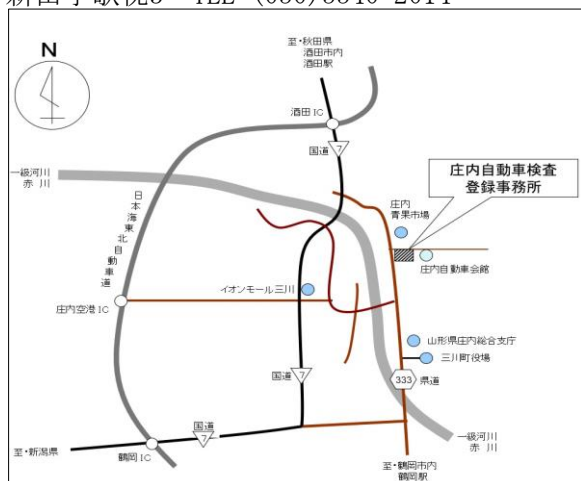

〒960-8165 福島市吉倉字吉田54
TEL (050)5540-2015

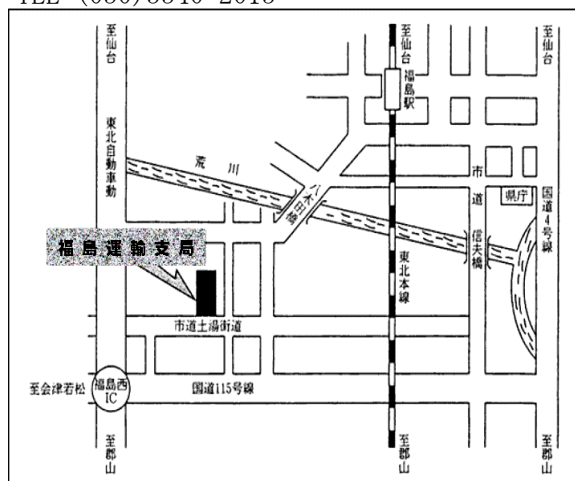

〒973-8403 いわき市内郷綴町字舟場1-135
TEL (050)5540-2016



↓

<http://www.keikenkyo.or.jp/>

② 出張検査場の所在地

支 局 名	検査場	名 称	所 在 地
青 森	弘 前	一般社団法人弘前自動車協会	弘前市大字神田四丁目 2 - 1 0
	む つ	下北地区自動車整備事業協同組合	むつ市海老川町 1 3 - 3
岩 手	胆 江	協同組合胆江自動車検査場	奥州市江刺区愛宕字桜ノ木 9 3 - 2
	大船渡	大船渡自動車整備事業協同組合	大船渡市大船渡町字地ノ森 6 2 - 1 0
宮 城	古 川	宮城県自動車整備商工組合	大崎市古川沢田字新原際 6 7
	石 巻	石巻車検協会(被災により休止中)	石巻市大街道東三丁目 1 9 - 5 0
秋 田	大 館	一般社団法人大館北秋田自動車協会	大館市字観音堂 4 0 1
	横 手	一般社団法人秋田県南自動車連合会	横手市朝日ヶ丘二丁目 2 - 3 7
山 形	米 沢	一般財団法人米沢自動車協会	米沢市窪田町窪田 3 2 5 - 5
福 島	福 島 央	福島中央自動車検査場維持会	須賀川市大字滑川字関ノ上 3 6 - 1
	会 津 松	会津若松自動車検査場維持会	会津若松市神指町大字南四合字深川西 2 6 7