資料1

「2024年問題」の周知活動について

東北運輸局岩手運輸支局

令和6年1月

県内商工会議所等への働きかけ

国土交通省

改正改善基準告示の内容を踏まえた資料（以下チラシ等）を作成し、
県内商工会議所等への掲載働きかけを実施

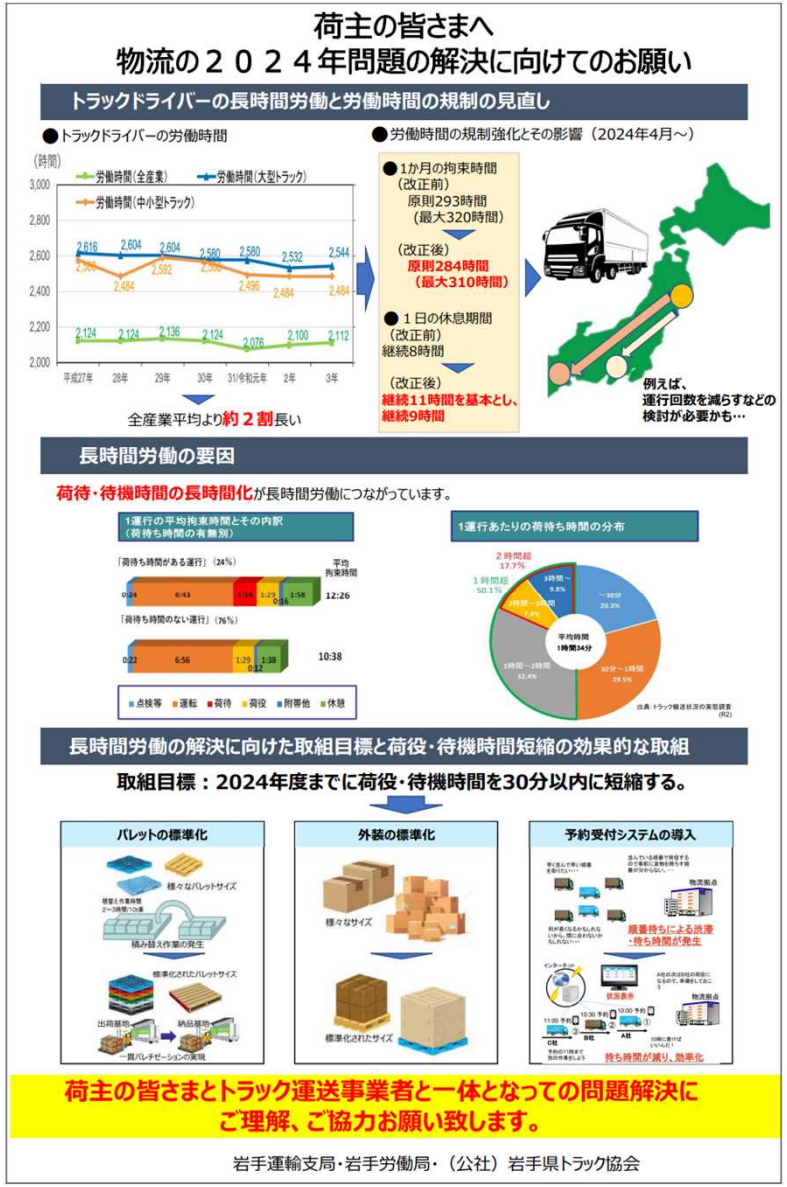

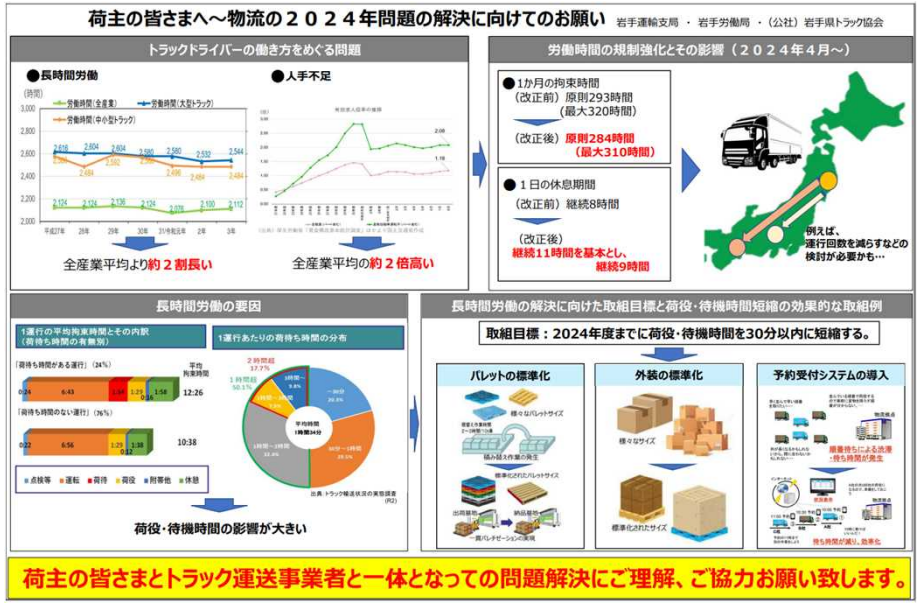

1

2

3

周知活動先一覧

国土交通省

活動先	広報状況
岩手県商工会議所連合会	広報誌に掲載
釜石商工会議所	チラシ配布
一関商工会議所	広報誌に掲載
宮古商工会議所	チラシ配布
花巻商工会議所	チラシ配布
奥州商工会議所	チラシ配布
北上商工会議所	広報誌に掲載
大船渡商工会議所	広報誌に掲載
久慈商工会議所	広報誌に掲載
岩手県商工会連合会	チラシ配布
一戸町商工会	チラシ配布
岩泉商工会	チラシ配布
岩手町商工会	広報誌に掲載（予定）
大槌商工会	広報誌に掲載
金ケ崎商工会	チラシ配布
軽米町商工会	チラシ配布
葛巻町商工会	チラシ配布
九戸村商工会	チラシ配布

活動先	広報状況
雫石商工会	チラシ配布
紫波町商工会	チラシ配布
矢巾町商工会	広報誌に掲載
住田町商工会	チラシ配布
滝沢市商工会	チラシ配布
田野畑村商工会	チラシ配布
遠野商工会	チラシ配布
西和賀商工会	チラシ配布
二戸市商工会	広報誌に掲載
野田村商工会	チラシ配布
八幡平市商工会	広報誌に掲載
平泉商工会	チラシ配布
洋野町商工会	チラシ配布
普代商工会	チラシ配布
山田町商工会	チラシ配布
陸前高田商工会	チラシ配布
岩手県中小企業連合会	広報誌に掲載
岩手県自動車販売店協会	チラシ配布

掲載例（岩手県中小企業団体連合会機関誌 NEXUS 2023年3月号抜粋）

岩手県中小企業団体連合会機関誌NEXUS（2023年3月号）抜粋

中央会 Information

協会けんぽからのお知らせ
令和５年度の保険料率の変更について

協会けんぽ岩手支部の健康保険料率と介護保険料率は令和５年３月分（４月納付分）より以下の通り改定となります。

○健康保険料率（岩手支部）	○介護保険料率（全国一律）
9.91%（従来）→9.77%	1.64%（従来）→1.82%

※健康保険料と介護保険料は、労使折半となります。
※40 歳から 64 歳までの方（介護保険第２号被保険者）には、健康保険料率に介護保険料率が加わります。
※賞与については、支給日が３月１日分から変更後の保険料率が適用されます。

■お問い合わせ先
０１９－６０４－９０１８（企画総務グループ）

東北運輸局岩手運輸支局からのお知らせ
荷主の皆様へ～物流の２０２４年問題の解決に向けてのお願い～

２０２４年４月からトラックドライバーの労働時間の規制が強化されます。トラックドライバーの労働時間改善に荷主の皆様のご理解ご協力をお願いいたします。

トラックドライバーの働き方をめぐる問題
●長時間労働　●人手不足
全産業平均より約２割長い　全産業平均の約２倍高い

労働時間の規制強化とその影響（２０２４年４月～）
●1カ月の拘束時間（改正前）原則293時間（最大320時間）→（改正後）原則284時間（最大310時間）
●１日の休息期間（改正前）継続8時間→（改正後）継続11時間を基本とし、継続9時間

長時間労働の要因
荷役・待機時間の影響が大きい

長時間労働の解決に向けた取組目標と荷役・待機時間短縮の効果的な取組例
取組目標：2024年度までに荷役・待機時間を30分以内に短縮する。
パレットの標準化　外装の標準化　予約受付システムの導入

荷主の皆さまとトラック運送事業者と一体となっての問題解決にご理解、ご協力お願い致します。

■お問い合わせ先
岩手運輸支局　輸送監査部門
０１９－６３８－２１５４（音声案内３）

岩手県中小企業団体中央会　主要日誌　令和5年2月分

■岩手県中央会主な実施事業等
2月14日　知事との意見交換会
　　岩手県中小企業団体政治連盟・理事会
■関係機関・団体主催行事への出席等
2月1日　中小企業デジタル化支援ネットワーク情報交換会
2月3日　（一社）岩手県工業クラブ　新春合同懇話会
2月8日　いわてイノベーションアワード
2月10日　いわて女性の活躍促進連携会議
　　いわて未来づくり機構第4回ラウンドテーブル
2月13日　いわて中小企業事業継続支援センター会議
2月14日　いわてで働こう推進協議会本会議
2月15日　いわて起業家サポーティングネットワーク会議
2月27日　岩手県健康経営実践支援会議
　　いわて健康経営アワード　受賞事業所発表会

16

「2024年問題」特設ページのご紹介

国土交通省

東北運輸局では、「2024年問題」特設ページを公開しております

https://wwwtb.mlit.go.jp/tohoku/00001_00250.html

厚生労働省の特設サイト
「はたらきかたススメ」へのリンク

- 「トラックGメン」についてのご案内
- 荷主・運送事業者向けチラシの掲載

荷主情報の投稿窓口へリンク

どなたでも参加できる「2024年問題」の関連イベントを随時更新

- 「2024年問題」とはどのようなものか
- 荷主、運送事業者、物流利用者がそれぞれの立場でできる取組をご紹介（資料の掲載、関連ページへのリンク）

ページ下部では、各県トラック協会が公開する動画もご紹介