

第6回 おでかけ交通博2019 in はちのへ

みんなで「おでかけの足」を考えませんか？



令和元年**10月18日(金)** AM:ウエルカムスピーチ、トークセッションwith東北仕事人
PM:ポスターセッション
19日(土) エクスカーション



会場 八戸グランドホテル

募集人数 約200人程度(事前申込み)

開催目的

これまでにないスピードで人口減少や高齢化が進む中、地域公共交通の利用者は減少し続け、買い物や通学、通院といった「おでかけの足」の存続が大きな課題となっています。このたび、こうした地域の「おでかけの足」のあり方を考えるきっかけとするべく、東北地方を中心に、地域公共交通の活性化や交通まちづくりなどに頑張っている約20団体の方々に集まっていただき、「第6回おでかけ交通博2019 in はちのへ」を開催します。

開催プログラム

- 10:30～ 【挨拶】主催者挨拶(東北運輸局)
ウェルカムスピーチ(八戸市)
【午前の部】トークセッション with 東北仕事人*
八戸圏域の地域づくり等について、公共交通関係者や有識者等を交え、トークセッションを行います。
登壇予定者:八戸市・五戸町・階上町・岩手地域づくり支援センター 若菜 千穂 先生 他
コーディネーター:福島大学 准教授 吉田 樹 先生
*地域公共交通東北仕事人:東北の地域公共交通について熱意をもって取り組んでいる有識者、交通業者、自治体担当者、NPO等から構成されており、交通の悩みを持った自治体をサポートしてもらっています。
- 13:00～ 【午後の部】ポスターセッション
参加団体が1分間で、「私たちのブースではこんな発表をします!」というPR後、各ブースでポスターを用いて、参加者に直接取組内容を説明しながら意見交換等を行います。
- 17:00 【閉会】閉会后、別会場にて交流会*(会費制)を開催いたします。
*90分程度 会費5,000円程度 会場:八戸まちなか広場マチニワ

第6回 おでかけ交通博2019 in はちのへ みんなで「おでかけの足」を考えませんか？

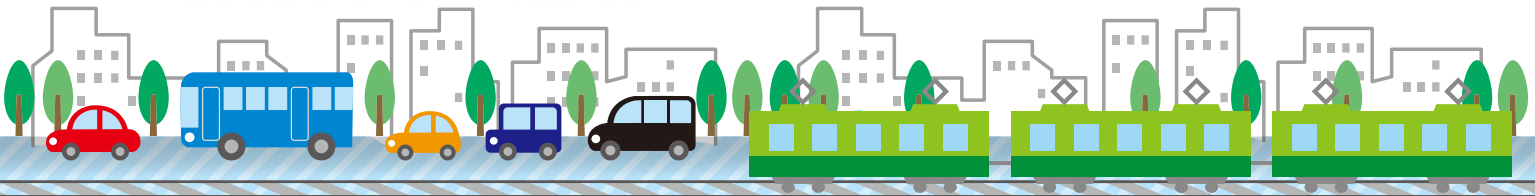

ポスター出展者

- 【青森県】青森県、八戸市、弘前市、NPO法人まちもびデザイン 他
- 【山形県】山形市、大郷明治地交通サービス運営協議会
- 【岩手県】北上市、滝沢市、三陸鉄道株式会社 他
- 【福島県】会津Samurai MaaSプロジェクト、郡山観光交通株式会社
- 【宮城県】フタバタクシー
- 【栃木県】那須塩原市、那須町
- 【秋田県】八郎潟町
- 【資料展示】株式会社小田原機器、共同印刷株式会社

この他まだまだ多くの団体が参加を予定しております。

エクスカーション

10月19日(土) 8:00集合 15:00解散予定

- 【視察内容】八戸市近郊の公共交通を乗車体験
- 【集合場所】八戸まちなか広場マチニワ
- 【主な視察先】陸奥湊魚菜市场(朝食)、種差海岸(うみねこ号乗車)、八食センター(昼食)
- 【費用】乗車賃500円程度 他 食事代はご負担いただきます。

※参加人数を把握する必要がありますので、事前の申込みを必ずお願いします。※乗車賃は小銭でご用意をお願いします。

会場アクセス

八戸グランドホテル 〒031-0031 青森県八戸市番町14番地
TEL.0178-46-1234

公共交通機関のご利用にご協力ください。

電車・新幹線でお越しの方

JR八戸駅(東北新幹線・JR八戸線・青い森鉄道)から
バス(東口1番のりば 市営バスが南部バスに乗車)で25分
中心街②番(八日町)バス下車 徒歩2分ほど
JR 本八戸駅(八戸線)から徒歩約8分

お車でお越しの方

東北自動車道 八戸I.C.より約15分
当ホテルでは、地下駐車場・屋外駐車場の他に、近隣指定駐車場もございます。
ホテル地下駐車場(17台収容)7:00~22:00、第1・2駐車場(屋外・50台収容)
※満車の際は、駐車場係りまたはフロントにて近隣駐車場へご案内いたします。



お申込み・お問い合わせ先

会場の準備の都合がございますので、事前にメールまたはFAXにてお申込みください。

宛先:東北運輸局交通政策部交通企画課 黒田・三浦あて

●TEL:022-791-7507 ●FAX:022-791-7539 ●E-MAIL:tht-koutsukikaku@gxb.mlit.go.jp

申込書

事前申込み締切 令和元年10月9日(水)

FAXでお申込みの場合、以下にご記入の上、上記宛先までお申し込みください。

メールの場合は同じ内容をご記載の上、上記アドレスまでお送りください。

お名前	お電話番号	ご住所(市町村名のみ)	ご所属	参加希望(ご参加の部分にチェックをお願いします)
				18日(金) <input type="checkbox"/> 午前の部 <input type="checkbox"/> 午後の部 <input type="checkbox"/> 交流会 19日(土) <input type="checkbox"/> エクスカーション
				18日(金) <input type="checkbox"/> 午前の部 <input type="checkbox"/> 午後の部 <input type="checkbox"/> 交流会 19日(土) <input type="checkbox"/> エクスカーション
				18日(金) <input type="checkbox"/> 午前の部 <input type="checkbox"/> 午後の部 <input type="checkbox"/> 交流会 19日(土) <input type="checkbox"/> エクスカーション

※本申込書にご記入いただいた個人情報は「おでかけ交通博」開催のために使用するものであり、目的以外には使用しません。※参加申込みがあった方は、当日配布予定の参加者リストへお名前を掲載させていただきますので、ご了承ください。※当日は名刺をご持参ください。