

# 業 務 概 要

令和6年版



国土交通省

東北運輸局宮城運輸支局

# 目 次

1. 沿革	1 ~ 2
2. 庁舎及び車検場の変遷	3
3. 宮城運輸支局の位置	4
4. 宮城運輸支局構内配置図	5
5. 宮城運輸支局庁舎配置図	6
6. 宮城運輸支局組織図	7

## 輸送・監査関係

1. 一般乗合旅客自動車運送事業者数・車両数・輸送実績の推移	8
2. 一般貸切旅客自動車運送事業者数・車両数・輸送実績の推移	8
3. 一般乗用旅客自動車運送事業者数・車両数・輸送実績の推移	8
4. レンタカー事業者数の推移	8
5. 貨物自動車運送事業者数・車両数の推移	9
6. 貨物軽自動車運送事業者数・車両数の推移	9

## 登録関係

1. 年別自動車保有車両数の推移	1 0
2. 自家用乗用自動車の普及状況（市町村別）	1 1
3. 年度別登録関係業務量の推移	1 2

## 検査整備保安関係

1. 管内市郡別整備工場数の推移	1 3
2. 管内認証工場及び指定工場の分布	1 4
3. 事業用自動車の重大事故発生状況	
(1) 事業用自動車の重大事故件数の推移	1 5
(2) 事故種別別重大事故発生状況	1 6
4. 出張検査場の現況	1 7

# 1. 沿 革

## (1) 仙台自動車事務所

昭和22年3月運輸省告示第71号「鉄道局自動車事務所を設置する件」で初めて出先機関として自動車事務所が、臨時物資需給調整法関係の資材割当事務を行わせるため各都道府県に設置され、鉄道局長の指揮下におかれた。

当初は、鉄道局内部の事務取扱機関に過ぎなかったが、同年5月からは、都道府県の自動車交通事業法関係事務をも包括して、実質的には自動車行政の地方官庁として、その機能を営んできた。

## (2) 宮城道路運送監理事務所

昭和22年12月16日道路運送法（法律第191号）が公布され、昭和23年1月1日から施行された。同法第4条の規定に基づき、各都道府県に道路運送監理事務所が地方独立官庁として設置され、その中でも、青森、岩手、宮城、福島の一帯にわたる広域行政を担うものとして特定道路運送監理事務所としての機能を併せ持った。

昭和24年6月1日運輸省の機構改革（国鉄は公共企業体として運輸省から分離）の実施によって陸運局が誕生した。

昭和24年7月31日までは、陸運局と既存の道路運送監理事務所とは併存した。これに伴い、特定道路運送管理事務所としての機能は、陸運局に移行することになった。

## (3) 仙台陸運局分室

昭和24年8月1日道路運送監理事務所を廃止し、陸運局の分室が設置された。

（昭和24年8月1日、閣議了解・・・「出先機関の地方委譲のための措置」）

（昭和24年10月25日、閣議了解・・・「陸運局分室地方委譲に伴う職員の処置、その他に関する件」）

## (4) 宮城県陸運事務所

昭和24年11月1日陸運局分室が廃止され、各都道府県に陸運事務所が設置された。

（昭和24年11月1日発連第44号「国の地方出先機関の都道府県への委譲について」）

昭和25年5月地方自治法の一部が改正され、陸運事務所の設置は、同法附則第3項及び第4項により、同年9月1日以降は条例（宮城県陸運事務所設置条例（昭和25年8月31日 宮城県条例第46号））で設置されることになった。

## (5) 宮城陸運支局

昭和60年4月1日道路運送法等の一部を改正する法律（法律第67号）が施行され、各県陸運事務所及び陸運事務所支所が運輸省直轄化されたことにより、東北運輸局宮城陸運支局となった。

## (6) 宮 城 陸 運 支 局

平成13年1月6日国土交通省設置法（法律第100号）が施行され、運輸省から国土交通省東北運輸局宮城陸運支局となった。

## (7) 宮 城 運 輸 支 局

平成14年7月1日国土交通省設置法の一部を改正する法律（法律第54号）が施行され、各県に運輸支局が設置されたことにより、東北運輸局宮城運輸支局となった。

なお、自動車検査場における自動車検査の業務については同日をもって「自動車検査独立行政法人」へ移行した。

## 2. 庁舎及び車検場の変遷

	名 称	住 所
昭和22. 3. 25	仙 台 自 動 車 事 務 所	仙台市清水小路
23. 1. 1	宮城特定道路運送監理事務所	〃
23. 8. 13	〃	仙台市東三番丁21
24. 8. 1	仙 台 陸 運 局 宮 城 分 室	〃
24. 11. 1	宮 城 県 陸 運 事 務 所	〃
32. 4. 1	〃	仙台市原町小田原榎木原無番地
45. 3. 31	〃	仙台市原町南目中芳谷地324-1
47. 8. 1	〃	仙台市扇町三丁目3番15号(住居表示変更)
60. 4. 1	東 北 運 輸 局 宮 城 陸 運 支 局	〃
平成元. 4. 1	〃	仙台市宮城野区扇町三丁目3番15号 (政令指定都市に伴う区制の施行)
14. 7. 1	東 北 運 輸 局 宮 城 運 輸 支 局	〃

注1：検査場は、昭和26年3月31日から昭和32年10月18日まで、仙台市  
荒巻梅田町南1番地に置かれていた。

注2：現庁舎は、平成4年3月2日に建て替えられた。

### 3. 宮城運輸支局の位置

**位置及び所在地**

〒983-8540 仙台市宮城野区扇町三丁目3番15号

仙台市の東方に位置し、都市計画法に基づく「自動車工業団地」に隣接し、JR仙石線の「小鶴新田駅」と「福田町駅」の間に位置している。

○仙台駅から約7Km

○県庁から約10Km

支局代表電話 (自動音声案内)

022(235)2517

検査・登録業務案内 (ヘルプデスク)

050(5540)2011

車検予約専用 0570(030)330

FAX

022(231)5377

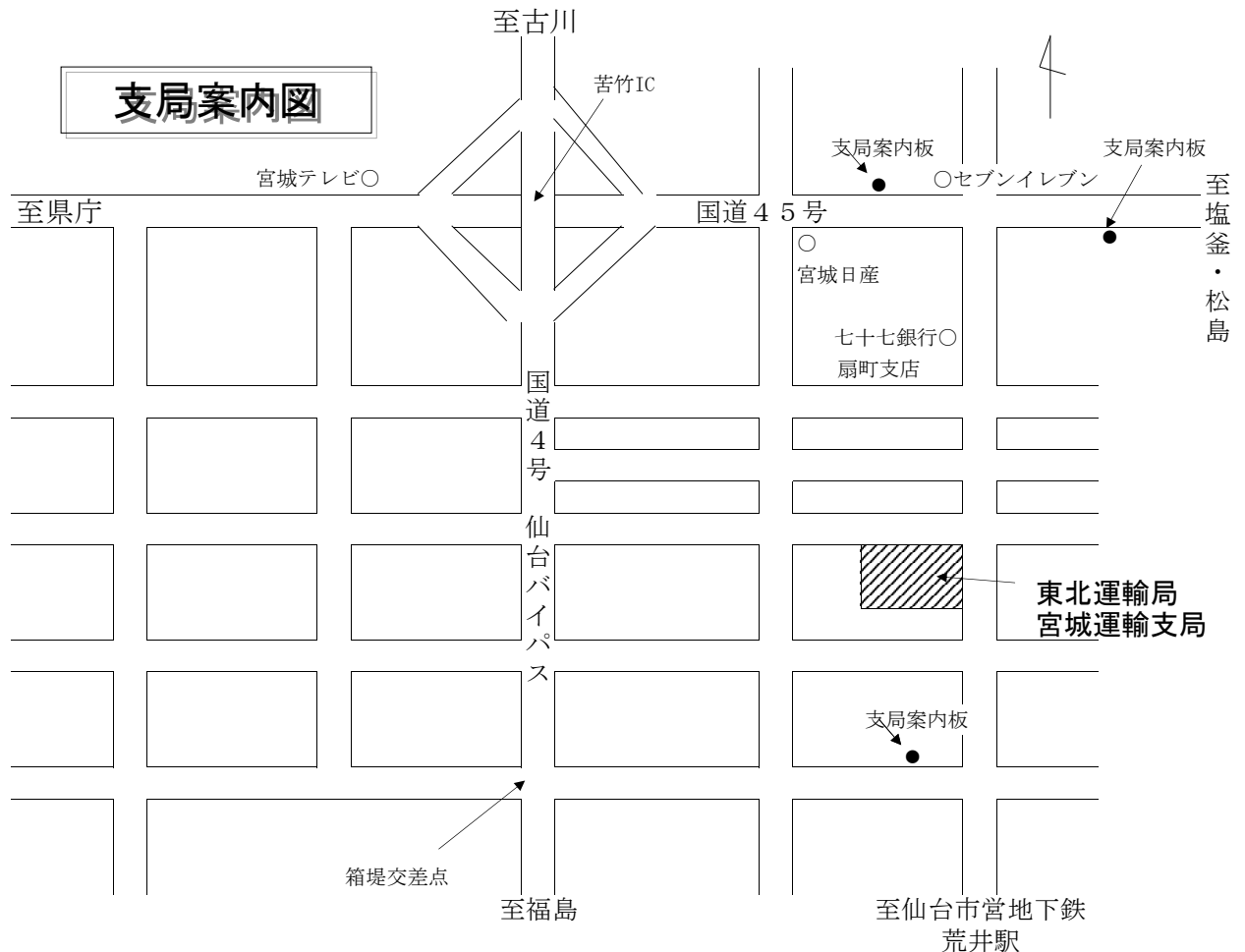

#### 4. 宮城運輸支局構内配置図

区分	面積(m <sup>2</sup> )	竣工年月日
土地	15,936	S45. 3. 31
庁舎	1,751	H 4. 3. 2
検査場	2,038	H11. 3. 23
資料室	64	S49. 3. 30
立体駐車場	1,001	H18. 8. 31
自転車置場	10	H18. 8. 31

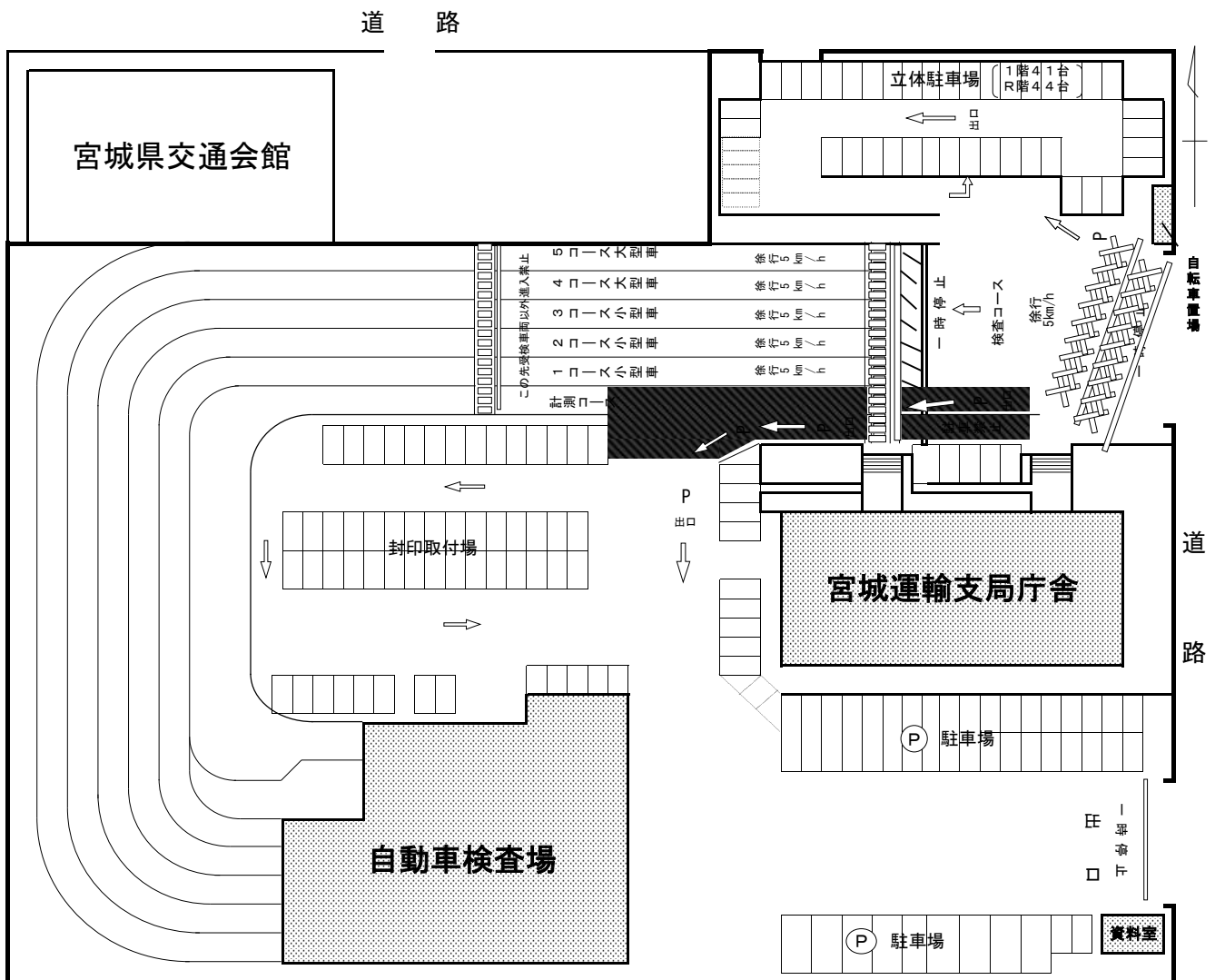

## 5. 宮城運輸支局庁舎配置図

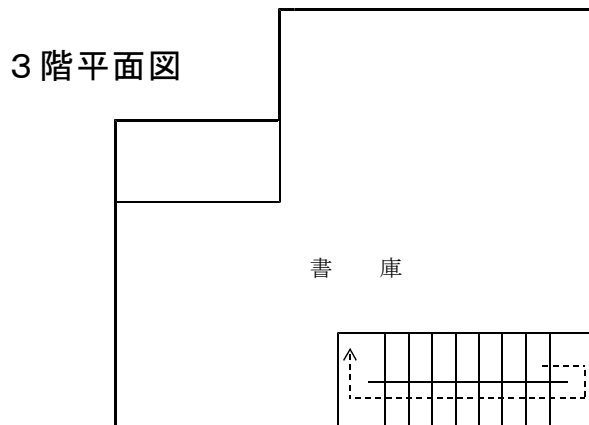
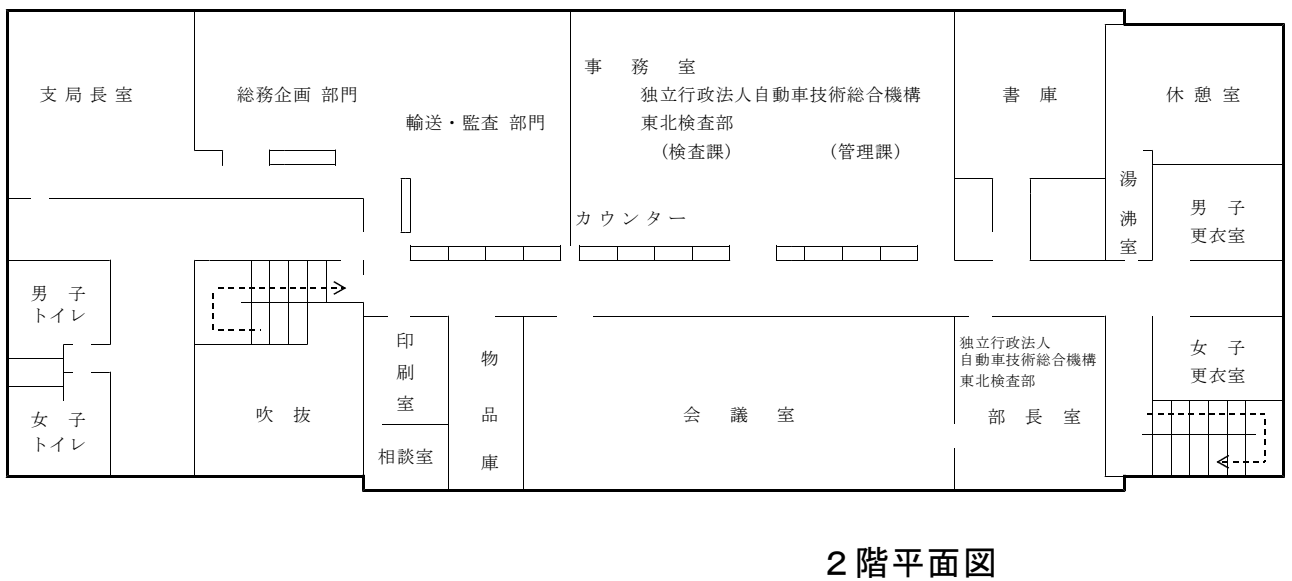
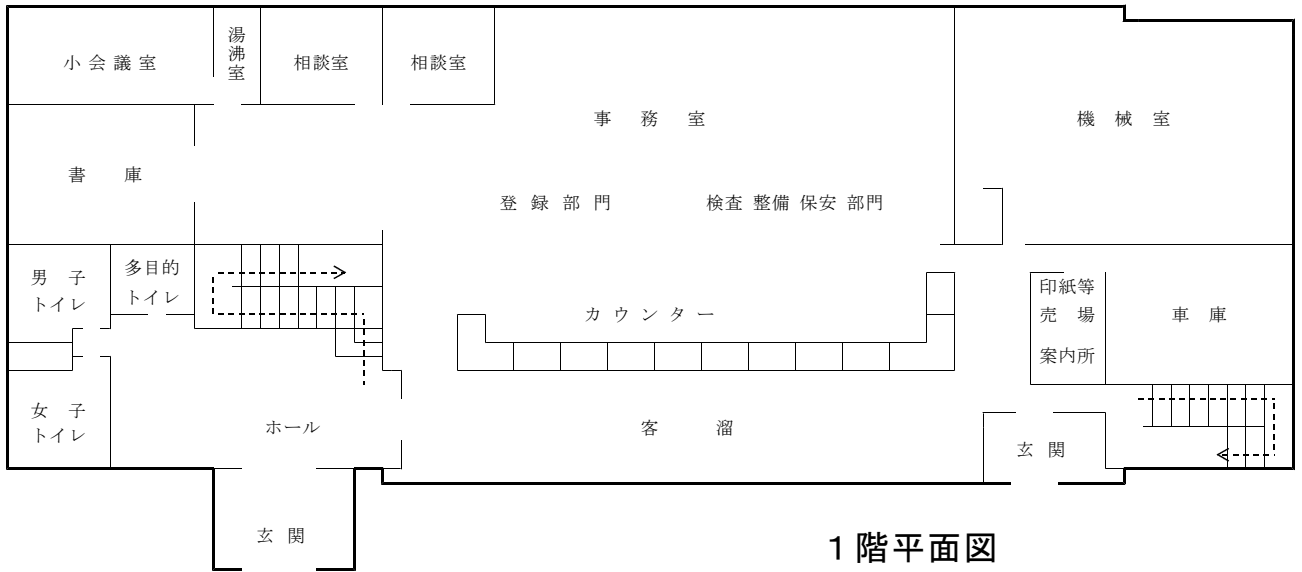



# 6 . 宮城運輸支局組織図

(令和6年4月1日現在)

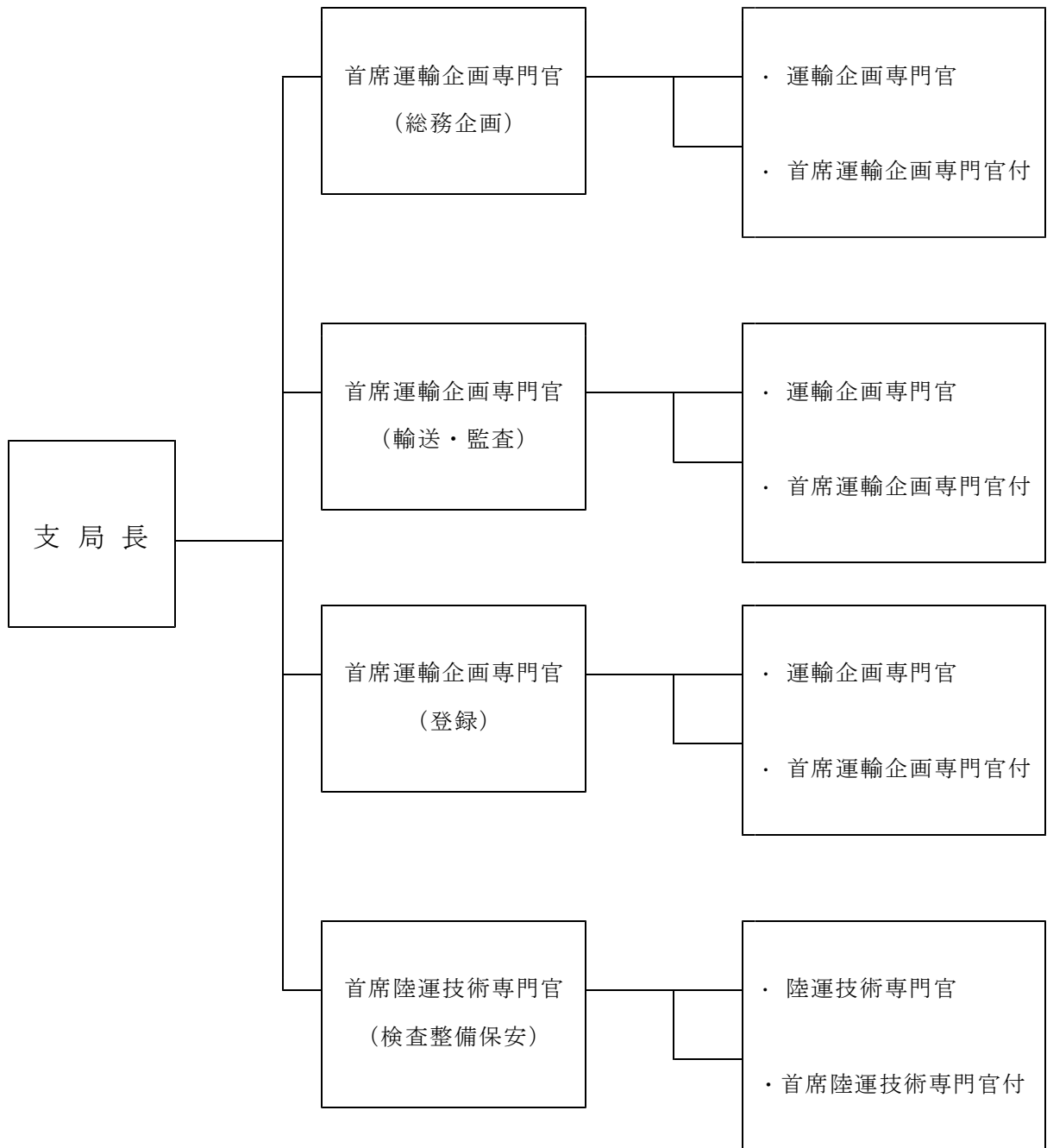

### 1. 一般乗合旅客自動車運送事業者数・車両数・輸送実績の推移

年度	事業者数	車両数	走行キロ (千km)	輸送人員 (千人)	運送収入 (千円)
30	76 (19)	1,624	70,023	62,756	19,657,830
元	81 (13)	1,591	70,733	61,117	19,051,059
2	92 (13)	1,558	62,075	45,193	13,040,195
3	90 (13)	1,564	61,976	46,913	13,476,167
4	87 (13)	1,547	60,052	51,724	16,060,653
5	87 (13)	1,583	61,333	53,617	17,904,840

※事業者数は、県内に本社があるものの数。

( ) 内は、改正道路運送法による第4条の許可を受けたみなし事業者の数の別掲。

### 2. 一般貸切旅客自動車運送事業者数・車両数・輸送実績の推移

年度	事業者数	車両数	走行キロ (千km)	輸送人員 (千人)	運送収入 (千円)
30	95	1,596	32,263	8,040	12,485,408
元	95	1,304	33,081	7,135	1,146,517
2	90	1,319	13,281	4,555	5,776,370
3	86	1,299	14,435	4,982	7,206,762
4	86	1,278	27,246	5,357	9,354,492
5	83	1,314	28,755	6,399	10,444,021

※事業者数は、県内に本社があるものの数。

### 3. 一般乗用旅客自動車運送事業者数・車両数・輸送実績の推移

年度	事業者数	車両数	走行キロ (千km)	輸送人員 (千人)	運送収入 (千円)
30	302 (610)	4,018 (610)	160,091	24,414	24,043,882
元	292 (585)	3,908 (585)	150,257	22,504	22,543,560
2	312 (570)	3,788 (570)	99,634	13,723	14,208,833
3	396 (541)	3,855 (541)	103,298	14,066	15,486,713
4	293 (524)	3,849 (524)	105,407	15,536	17,903,314
5	326 (505)	3,661 (505)	113,193	17,088	19,186,445

※ ( ) 内は個人タクシーの別掲。

走行キロ、輸送人員、運送収入は個人タクシー分を含む。

### 4. レンタカー事業者数の推移

年度	30	元	2	3	4	5
事業者数	524	551	593	642	676	747

## 5. 貨物自動車運送事業者数・車両数の推移

(各年度末現在)

年度別		30	元	2	3	4	5
事業種別							
一般	事業者数	(363)	(464)	(394)	(409)	(411)	(462)
	車両数	1,187	1,195	1,200	1,217	1,179	1,146
特積	事業者数	(47)	(46)	(32)	(37)	(46)	(46)
	車両数	2	2	2	2	2	3
霊柩	事業者数	(5)	(5)	(5)	(5)	(7)	(4)
	車両数	117	118	120	114	114	107
特定	事業者数	(0)	(1)	(0)	(0)	(0)	(0)
	車両数	15	14	12	12	11	10
計	事業者数	(368)	(470)	(399)	(414)	(418)	(466)
	車両数	1,312	1,320	1,325	1,336	1,304	1,263
	車両数	30,735	31,018	31,298	35,260	34,686	34,128

事業者数の( )は県外に本社があるもので、別掲とした。  
「特積」の事業者数、車両数(運行車)は「一般」の内数とした。

## 6. 貨物軽自動車運送事業者数・車両数の推移

(各年度末現在)

年度別		30	元	2	3	4	5
事業種別							
	事業者数	2,676	3,085	3,241	3,371	3,657	3,898
	車両数	4,623	5,342	5,486	5,851	5,405	5,581

# 1. 年別自動車保有車両数の推移

年	貨物		被けん引車	乗合		乗用		特種	大型特殊	小型二輪	軽自動車				総計	対前年指数
	普通	小型		普通	小型	普通	小型				四輪		三輪	二輪		
											貨物	乗用				
28	2,559	3,800	20		493	953	318	231	3	248		1,229			9,854	
29	2,680	4,869	35		564	1,225	447	355	43	331		2,528			13,077	132.7
30	2,818	6,003	52		636	1,500	647	400	46	449		3,809			16,360	125.1
31	2,869	7,043	80		687	1,464	841	469	53	497		3,952			17,955	109.7
32	3,053	8,522	109		749	1,059	1,095	553	72	537		5,264			21,013	117.0
33	3,240	9,975	130		809	756	1,426	669	78	579		6,596			24,258	115.4
34	3,457	11,526	175		879	723	1,763	765	94	616		8,308			28,306	116.7
35	3,658	12,998	178		975	705	2,296	840	103	623		10,904			33,280	117.6
36	4,001	14,516	190		1,073	628	3,171	951	111	583		15,544			40,768	122.5
37	4,610	16,330	192		1,230	535	4,662	1,037	158	551		22,263			51,568	126.5
38	5,108	19,381	193		1,437	512	7,199	1,179	209	586		31,654			67,458	130.8
39	5,740	23,975	217		1,654	554	10,861	1,346	296	627	10,424	2,608	3,969	11,441	73,712	109.3
40	6,467	29,342	266		1,856	571	15,665	1,513	409	688	14,781	3,403	3,395	10,783	89,139	120.9
41	7,015	36,170	277	1,709	360	548	21,470	1,617	506	701	19,507	4,448	2,847	10,146	107,321	120.4
42	8,022	44,575	282	1,737	573	558	29,790	1,799	646	806	25,274	5,787	2,124	9,342	131,315	122.4
43	9,491	54,971	292	1,790	880	576	41,688	2,109	833	990	31,232	10,008	1,616	8,809	165,285	125.9
44	10,984	64,662	342	1,784	1,306	618	56,956	2,397	1,051	1,190	36,242	16,449	1,241	8,127	203,349	123.0
45	12,077	73,501	362	1,865	1,767	646	77,395	2,767	1,288	2,703	40,898	25,681	974	7,816	249,740	122.8
46	13,022	78,990	423	1,846	2,074	717	98,805	3,119	1,500	3,780	43,999	37,083	853	7,926	294,137	117.8
47	13,972	85,356	448	1,827	2,403	803	123,776	3,826	1,717	4,866	45,824	45,638	750	8,094	339,300	115.4
48	16,301	93,635	205	1,966	2,883	1,007	155,907	4,552	1,961	5,432	48,118	50,605	689	8,024	391,285	115.3
49	18,604	101,240	265	1,998	3,121	1,405	185,695	5,256	2,255	5,417	49,751	50,622	649	7,996	434,274	111.0
50	19,793	107,259	317	2,040	3,189	1,842	214,552	5,855	2,486	5,986	51,052	48,295	628	7,915	471,209	108.5
51	20,761	113,571	327	2,218	3,022	2,503	248,727	6,581	2,603	5,634	45,953	43,209	4	7,652	502,765	106.7
52	21,395	121,065	360	2,118	3,268	3,165	280,873	7,061	2,817	6,012	51,544	39,838	4	7,387	546,907	108.8
53	22,575	126,725	407	2,196	3,352	3,905	313,511	7,781	3,132	6,144	57,985	38,246	7	6,722	592,688	108.4
54	25,161	133,682	458	2,161	3,376	4,793	349,425	8,634	3,531	6,769	65,132	34,268	7	7,118	644,515	108.7
55	27,089	136,998	510	2,200	3,306	5,647	379,827	9,427	3,592	6,702	74,061	32,387	8	7,664	689,418	107.0
56	27,911	137,272	555	2,220	3,212	6,218	400,334	9,810	3,513	7,409	85,305	30,048	7	8,674	722,488	104.8
57	28,537	136,471	570	2,247	3,131	6,774	419,557	10,164	3,430	8,396	99,883	28,846	6	9,959	757,971	104.9
58	29,078	134,451	611	2,287	3,101	7,112	437,254	10,644	3,486	9,180	116,147	28,840	9	11,581	793,781	104.7
59	29,943	132,419	665	2,278	3,038	7,645	452,856	11,114	3,666	10,211	132,936	29,353	11	13,584	829,719	104.5
60	30,763	129,344	730	2,298	3,024	7,783	465,506	11,596	3,660	11,489	152,513	30,120	10	16,007	864,843	104.2
61	31,359	126,377	770	2,352	3,021	7,862	478,154	12,188	3,923	13,093	173,198	29,805	10	18,475	900,587	104.1
62	32,310	124,052	839	2,303	3,061	7,985	491,926	12,802	4,203	14,406	194,573	29,157	12	20,975	938,604	104.2
63	34,166	123,379	899	2,280	3,070	8,761	510,066	13,660	4,516	15,833	214,755	28,760	11	23,973	984,129	104.9
元	37,067	123,902	1,031	2,298	3,142	10,062	529,470	14,616	4,924	17,006	233,458	28,910	12	26,647	1,032,545	104.9
2	39,789	124,769	1,133	2,351	3,146	14,356	560,614	15,506	4,771	17,942	239,201	35,443	12	28,585	1,087,618	105.3
3	42,854	124,219	1,241	2,397	3,160	21,924	584,102	16,928	5,073	17,267	240,762	48,124	13	30,070	1,138,134	104.6
4	45,762	123,404	1,427	2,431	3,159	35,083	603,743	18,267	5,268	17,901	237,512	60,435	13	31,249	1,185,654	104.2
5	47,719	123,161	1,467	2,435	3,109	54,722	613,317	19,116	5,561	18,808	233,912	71,398	13	31,906	1,226,644	103.5
6	49,077	122,775	1,513	2,404	3,070	78,723	619,872	19,896	5,949	19,719	229,668	83,749	13	32,101	1,268,529	103.4
7	51,703	122,289	1,679	2,362	3,037	108,135	621,806	21,247	6,111	20,695	225,443	96,118	14	31,923	1,312,562	103.5
8	53,956	122,064	1,868	2,364	3,019	140,059	623,815	22,947	6,536	21,108	220,377	110,842	15	31,881	1,360,833	103.7
9	55,861	121,764	1,956	2,339	3,057	175,208	623,919	24,673	3,423	21,009	213,106	124,035	15	31,436	1,401,801	103.0
10	56,811	119,208	2,011	2,356	3,035	204,483	617,579	26,827	3,502	20,907	206,283	136,139	15	30,582	1,429,738	102.0
11	56,180	115,096	2,046	2,337	3,015	227,142	610,729	28,788	3,538	21,410	199,948	151,269	16	29,891	1,451,405	101.5
12	55,767	111,547	2,061	2,328	2,989	248,180	601,004	30,403	3,579	21,887	195,806	170,514	16	29,208	1,475,289	101.6
13	55,476	108,160	2,164	2,375	2,932	268,190	590,626	31,793	3,588	22,316	191,661	189,370	16	29,283	1,497,950	101.5
14	55,048	103,988	2,252	2,386	2,888	284,803	579,309	31,533	3,158	22,699	188,582	208,368	16	29,302	1,514,332	101.1
15	54,647	99,918	2,264	2,388	2,813	295,466	570,501	30,965	3,138	22,971	185,348	227,377	16	29,205	1,527,017	100.8
16	54,801	96,658	2,282	2,456	2,779	306,528	559,680	30,311	3,147	23,342	183,710	246,249	16	29,515	1,541,474	100.9
17	55,294	94,183	2,409	2,457	2,705	315,609	554,429	29,644	3,049	24,028	182,378	265,515	18	29,958	1,561,676	101.3
18	55,376	91,881	2,601	2,459	2,694	319,651	549,517	29,257	3,036	24,549	181,101	284,706	19	30,359	1,577,206	101.0
19	55,375	88,465	2,765	2,490	2,630	319,000	533,793	28,678	3,032	24,980	179,797	307,299	18	30,592	1,578,914	100.1
20	54,577	85,693	2,841	2,485	2,562	316,212	516,889	28,001	3,018	25,543	177,241	326,707	15	30,650	1,572,434	99.6
21	52,210	80,975	2,886	2,387	2,495	311,962	506,191	26,555	2,982	26,233	175,618	345,313	15	30,887	1,566,709	99.6
22	50,705	78,192	2,823	2,362	2,523	311,904	498,344	26,129	2,908	26,886	173,361	359,765	15	30,795	1,566,712	100.0
23	49,721	75,860	2,882	2,318	2,458	312,038	492,542	25,636	2,859	27,248	171,454	369,893	13	30,623	1,565,545	99.9
24	51,624	76,658	2,827	2,435	2,443	318,455	492,827	25,719	2,937	27,895	172,545	388,038	13	31,575	1,595,991	101.9
25	55,042	79,026	2,957	2,489	2,518	329,148	494,476	26,850	3,340	29,489	172,205	403,167	14	32,302	1,633,023	102.3
26	57,569	80,056	3,051	2,537	2,559	339,485	489,179	27,211	3,591	31,141	171,510	421,597	14	32,699	1,662,199	101.8
27	58,597	80,504	3,076	2,526	2,549	345,458	483,185	27,437	3,757	32,139	169,720	437,063	15	32,780	1,678,806	101.0
28	59,028	80,442	3,168	2,447	2,629	353,498	476,445	27,629	3,846	33,035	167,519	445,810	14	32,649	1,688,159	100.6
29	59,246	79,584	3,224	2,420	2,635	364,532	471,745	27,979	3,901	33,624	165,394	451,292	15	32,564	1,698,137	100.6
30	58,971	78,547	3,259	2,448	2,591	373,838	463,750	28,236	3,938	34,194	163,088	456,165	16	32,560	1,701,601	100.2
1	58,377	77,992	3,325	2,413	2,550	382,549	455,089	28,143	3,931	34,791	162,647	460,887	15	32,583	1,705,292	100.2
2	58,051	77,598	3,362	2,361	2,512	390,020	444,988	27,988	3,998	35,115	160,974	464,250	14	32,522	1,703,753	99.9
3	57,802	77,305	3,392	2,322	2,453	397,706	435,772	28,070	3,987	36,054	160,287	468,728	13	33,045	1,706,936	100.2
4	57,388	76,508	3,452	2,26												

## 2. 自家用乗用自動車の普及状況(市町村別)

令和6年3月31日現在

市郡町村別	車種別	自家用乗用 自動車数(台)	人口 (人)	世帯数 (世帯)	自動車1台 当たり人口(人)	1世帯当たり 自動車数(台)
		A	B	C	B/A	A/C
仙台市		536,883	1,061,450	543,001	1.9771	0.9887
石巻市		91,059	133,724	62,399	1.4685	1.4593
塩竈市		28,236	51,891	24,239	1.8378	1.1649
気仙沼市		37,500	57,047	26,096	1.5213	1.4370
白石市		20,490	30,914	13,991	1.5087	1.4645
名取市		49,197	79,665	33,628	1.6193	1.4630
角田市		18,626	26,748	11,519	1.4361	1.6170
多賀城市		35,069	61,782	28,304	1.7617	1.2390
岩沼市		27,466	43,387	19,012	1.5797	1.4447
登米市		51,028	72,754	27,119	1.4258	1.8816
栗原市		42,451	61,318	24,811	1.4444	1.7110
東松島市		25,085	38,168	16,697	1.5215	1.5024
大崎市		84,311	123,083	53,018	1.4599	1.5902
富谷市		31,170	52,378	20,543	1.6804	1.5173
市 計		1,078,571	1,894,309	904,377	1.7563	1.1926
刈田郡	蔵王町	7,734	10,996	4,636	1.4218	1.6682
	七ヶ宿町	728	1,223	591	1.6799	1.2318
	計	8,462	12,219	5,227	1.4440	1.6189
柴田郡	大河原町	15,183	23,414	10,492	1.5421	1.4471
	村田町	6,873	9,987	4,115	1.4531	1.6702
	柴田町	22,760	36,462	16,264	1.6020	1.3994
	川崎町	5,822	8,020	3,397	1.3775	1.7139
	計	50,638	77,883	34,268	1.5380	1.4777
伊具郡	丸森町	8,138	11,780	4,900	1.4475	1.6608
亘理郡	亘理町	21,652	32,926	13,336	1.5207	1.6236
	山元町	7,987	11,516	4,841	1.4418	1.6499
	計	29,639	44,442	18,177	1.4994	1.6306
宮城郡	松島町	7,452	13,019	5,718	1.7470	1.3033
	七ヶ浜町	11,152	17,748	6,927	1.5915	1.6099
	利府町	22,445	35,804	14,300	1.5952	1.5696
	計	41,049	66,571	26,945	1.6217	1.5234
黒川郡	大和町	18,992	27,908	12,481	1.4695	1.5217
	大郷町	5,594	7,530	2,922	1.3461	1.9144
	大衡村	4,078	5,538	2,099	1.3580	1.9428
	計	28,664	40,976	17,502	1.4295	1.6378
加美郡	色麻町	4,247	6,223	2,089	1.4653	2.0330
	加美町	14,776	21,232	8,239	1.4369	1.7934
	計	19,023	27,455	10,328	1.4433	1.8419
遠田郡	涌谷町	9,875	14,480	5,980	1.4663	1.6513
	美里町	14,966	23,034	9,350	1.5391	1.6006
	計	24,841	37,514	15,330	1.5102	1.6204
牡鹿郡	女川町	4,148	5,844	3,020	1.4089	1.3735
本吉郡	南三陸町	7,833	11,665	4,457	1.4892	1.7575
郡 計		222,435	336,349	140,154	1.5121	1.5871
合 計		1,301,006	2,230,658	1,044,531	1.7146	1.2455

注) 資料:自動車数「自動車保有車両数」(令和6年3月31日現在:国土交通省自動車局)(一般社団法人全国軽自動車協会連合会調べ)

人口・世帯数「住民基本台帳及び世帯数(日本人及び外国人)」(令和6年3月末現在:宮城県企画部統計課)

自家用乗用自動車とは、タクシーなど事業用を除く乗用車

### 3. 年度別登録関係業務量の推移

登録種別 \ 年度		H30	R2	R3	R4	R5
新車	新車	66,595	56,788	51,241	52,977	56,043
	中古車	23,812	25,526	24,432	22,421	22,836
	計	90,407	82,314	75,673	75,398	78,879
移転		129,709	120,289	116,084	114,177	120,657
変更		27,212	26,970	24,816	24,461	23,569
抹消		87,014	81,402	74,494	72,923	77,486
その他		85,182	89,109	79,236	75,137	86,008
合計		419,524	400,084	370,303	362,096	386,599

抹消：永久抹消登録、一時抹消登録、輸出抹消仮登録

その他：更正、記載変更、番号変更、輸出抹消仮登録、再交付(番号標、検査証、検査標章)、抵当・嘱託、登録事項等証明、小型二輪返納、軽二輪

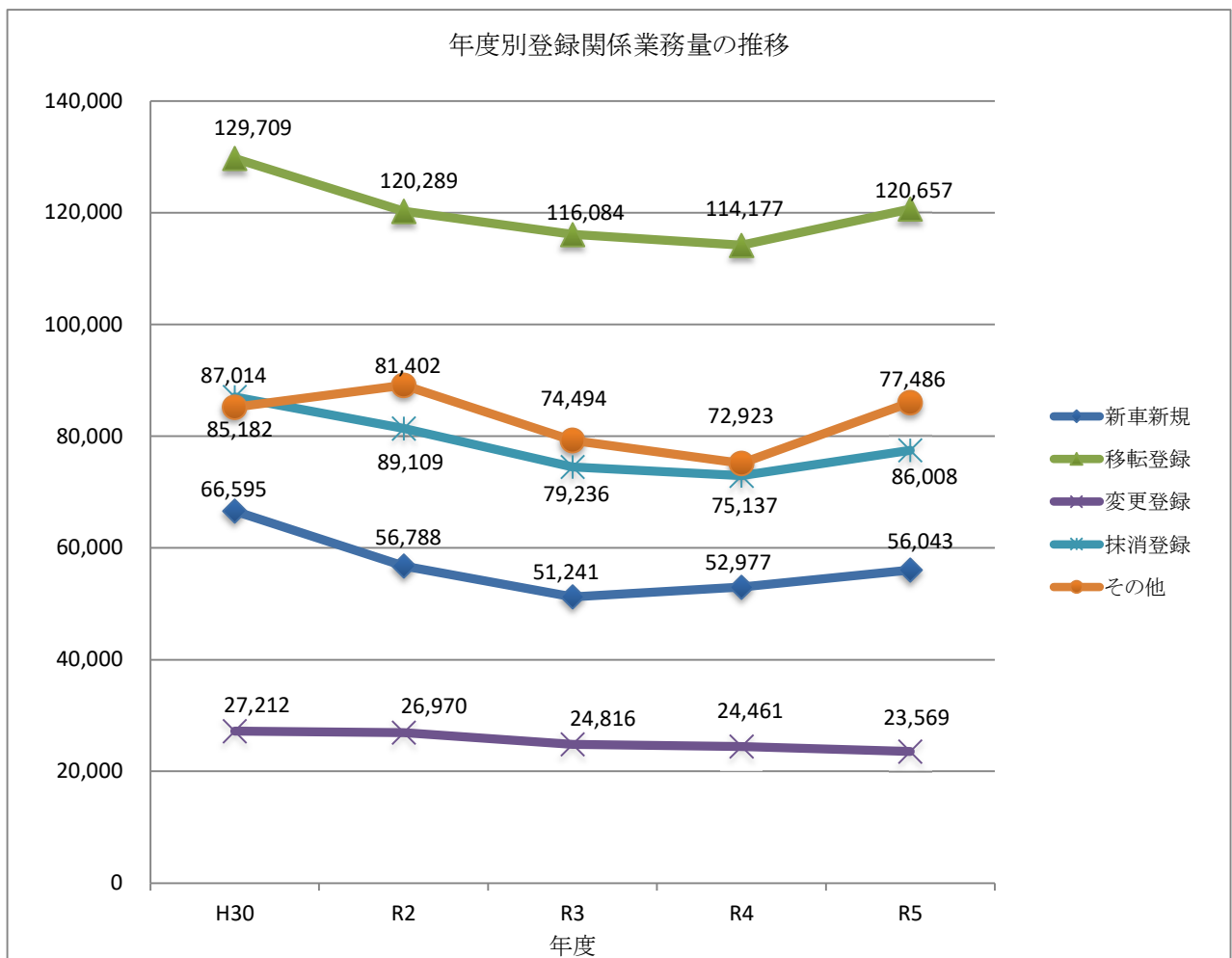

1. 管内市郡別整備工場数の推移

市郡別	年度	令和元年度末			令和2年度末			令和3年度末			令和4年度末			令和5年度末		
		認証	指定	計	認証	指定	計	認証	指定	計	認証	指定	計	認証	指定	計
市	仙台	485	234	719	485	233	718	486	235	721	489	234	723	483	230	713
	気仙沼	38	30	68	39	29	68	38	29	67	38	30	68	38	30	68
	登米	80	31	111	80	31	111	78	31	109	78	31	109	78	31	109
	栗原	94	26	120	94	26	120	94	25	119	93	25	118	91	25	116
	大崎	96	51	147	91	53	144	94	53	147	95	54	149	95	53	148
	石巻	108	46	154	110	45	155	111	44	155	108	44	152	111	43	154
	東松島	23	7	30	23	7	30	23	7	30	24	8	32	25	8	33
	塩釜	23	6	29	23	6	29	23	6	29	23	6	29	23	7	30
	多賀城	23	14	37	23	14	37	23	14	37	23	14	37	24	14	38
	名取	59	30	89	60	31	91	60	31	91	60	31	91	62	31	93
	岩沼	24	15	39	24	15	39	23	15	38	24	15	39	23	16	39
	角田	27	11	38	26	11	37	26	11	37	26	11	37	26	11	37
	白石	22	15	37	22	15	37	23	15	38	23	15	38	21	14	35
	富谷	11	9	20	11	9	20	11	9	20	11	9	20	12	9	21
	計	1,113	525	1,638	1,111	525	1,636	1,113	525	1,638	1,115	527	1,642	1,112	522	1,634
郡	本吉	4	3	7	4	3	7	3	3	6	3	3	6	3	3	6
	加美	33	9	42	34	10	44	35	10	45	35	10	45	35	10	45
	遠田	29	10	39	29	10	39	28	10	38	28	10	38	29	10	39
	牡鹿	3	1	4	3	1	4	3	1	4	3	1	4	3	1	4
	宮城	21	10	31	23	10	33	23	11	34	22	11	33	23	11	34
	黒川	42	19	61	44	19	63	45	18	63	47	18	65	47	18	65
	柴田	49	25	74	50	25	75	48	27	75	49	27	76	50	27	77
	刈田	11	3	14	11	3	14	10	3	13	10	3	13	9	3	12
	亘理	21	8	29	21	8	29	21	8	29	21	8	29	21	8	29
	伊具	18	4	22	18	4	22	18	4	22	17	4	21	17	4	21
計	231	92	323	237	93	330	234	95	329	235	95	330	237	95	332	
合計	1,344	617	1,961	1,348	618	1,966	1,347	620	1,967	1,350	622	1,972	1,349	617	1,966	

## 2. 管内認証工場及び指定工場の分布

令和6年3月末現在

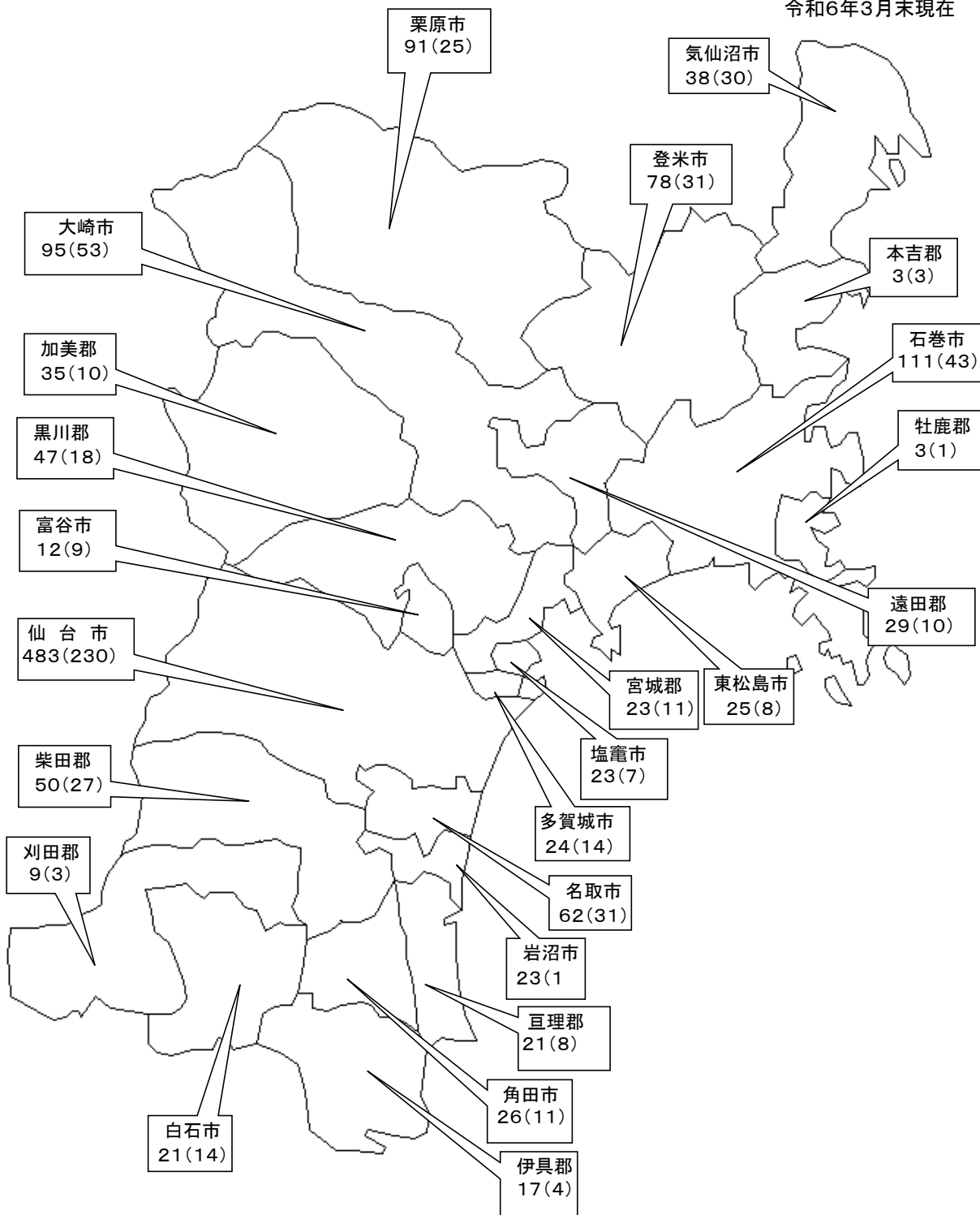

(凡例)  
市 郡 名  
認証工場数(指定工場数)

宮 城 県	認証工場数	1,349
	指定工場数	617
	合 計	1,966



### 3. 事業用自動車の重大事故発生状況

#### (1) 事業用自動車の重大事故件数の推移

業 態	年	令 和 元 年	令 和 2 年	令 和 3 年	令 和 4 年	令 和 5 年
バ ス		1 0 1 件	9 8 件	9 5 件	7 7 件	8 0 件
ハイ・タク		1 7 件	7 件	6 件	5 件	9 件
ト ラ ッ ク		4 9 件	5 6 件	4 9 件	5 2 件	4 0 件
計		1 6 7 件	1 6 1 件	1 5 0 件	1 3 4 件	1 2 9 件

(注)「重大事故」とは、次に掲げる事故をいう。

I 平成13年4月末までは、次のいずれかに該当する事故をいう。

1. 自動車が転覆し、転落し、火災を起こし、又は踏切において鉄道車両と衝突し、若しくは接触したもの。
2. 死者又は重傷者（自動車損害賠償保障法施行令第5条第2号又は第3号に掲げる傷害を受けたものをいう。）を生じたもの。
3. 当該自動車、積載貨物、家屋その他の物件に与えた損害の総額が200万円を超えるもの。
4. かじ取装置、制動装置、車わく、車体、車軸、車輪（タイヤを除く）又はシャシばねの破損又は脱落により、自動車が運行できなくなったもの。

II 平成13年5月1日以降については、上記3に該当するものが除かれ、次に掲げる事故が追加された。

1. 自動車に積載された次に掲げるものの全部若しくは一部が飛散し、又は漏えいしたもの。
  - イ. 消防法第2条第7項に規定する危険物。
  - ロ. 火薬類取締法第2条第1項に規定する火薬類。
  - ハ. 高圧ガス保安法第2条に規定する高圧ガス。
  - ニ. 原子力基本法第3条第2号に規定する核燃料物質及びそれによって汚染された物。
  - ホ. 放射性同位元素等による放射線障害の防止に関する法律第2条第2項に規定する放射性同位元素及びそれによって汚染された物。
  - ヘ. シアン化ナトリウム又は毒物及び劇物取締法施行令別表第二に掲げる毒物又は劇物。
  - ト. 道路運送車両の保安基準第1条第1項第1号に規定する可燃物。
2. 操縦装置又は乗降口の扉を開閉する操作装置の不適切な操作により、旅客に自動車損害賠償保障法施行令第5条第4号に掲げる傷害が生じたもの。
3. 運転者の疾病により、事業用自動車の運転を継続することができなくなったもの。

III 平成17年2月1日以降については、次に掲げる事故が追加された。（件数の急増につながっている。）

1. 自動車の装置（道路運送車両法第4条各号に掲げる装置をいう。）の故障により、自動車が運行できなくなったもの。
2. 前各号に掲げるもののほか、自動車事故の発生の防止を図るために国土交通大臣が特に必要と認めて報告を指示したもの。

(2) 事故種類別重大事故発生状況

令和5年

業態 種類	バス				ハイ・タク				トラック				合計			
	件数	死者数	重傷者数	軽傷者数	件数	死者数	重傷者数	軽傷者数	件数	死者数	重傷者数	軽傷者数	件数	死者数	重傷者数	軽傷者数
転覆									2			2	2			2
転落					1			2	2				3			2
路外逸脱																
火災									3			1	3			1
踏切																
衝突	3	3	1	27	2		2	1	8	4	5	6	13	7	8	34
車内	1		1										1		1	
死傷	3	1	2		4	2	2		3	1	2		10	4	6	
健康起因	6				1	1			1				8	1		
車両故障	67				1				15				83			
その他									6			7	6			7
合計	80	4	4	27	9	3	4	3	40	5	7	16	129	12	15	46

## 4. 出張検査場の現況

出張検査場名	検査施設の所有者	所在地	電話番号	用地面積 (m <sup>2</sup> )	建物面積 (m <sup>2</sup> )
古川	宮城県自動車整備商工組合	大崎市古川沢田字新原際67	(0229) 28-2766	3,742.9	209.3
石巻	石巻車検協会 (被災により休止中)	石巻市大街道東3丁目19-50	(0225) 93-6294	1,299.6	147.7

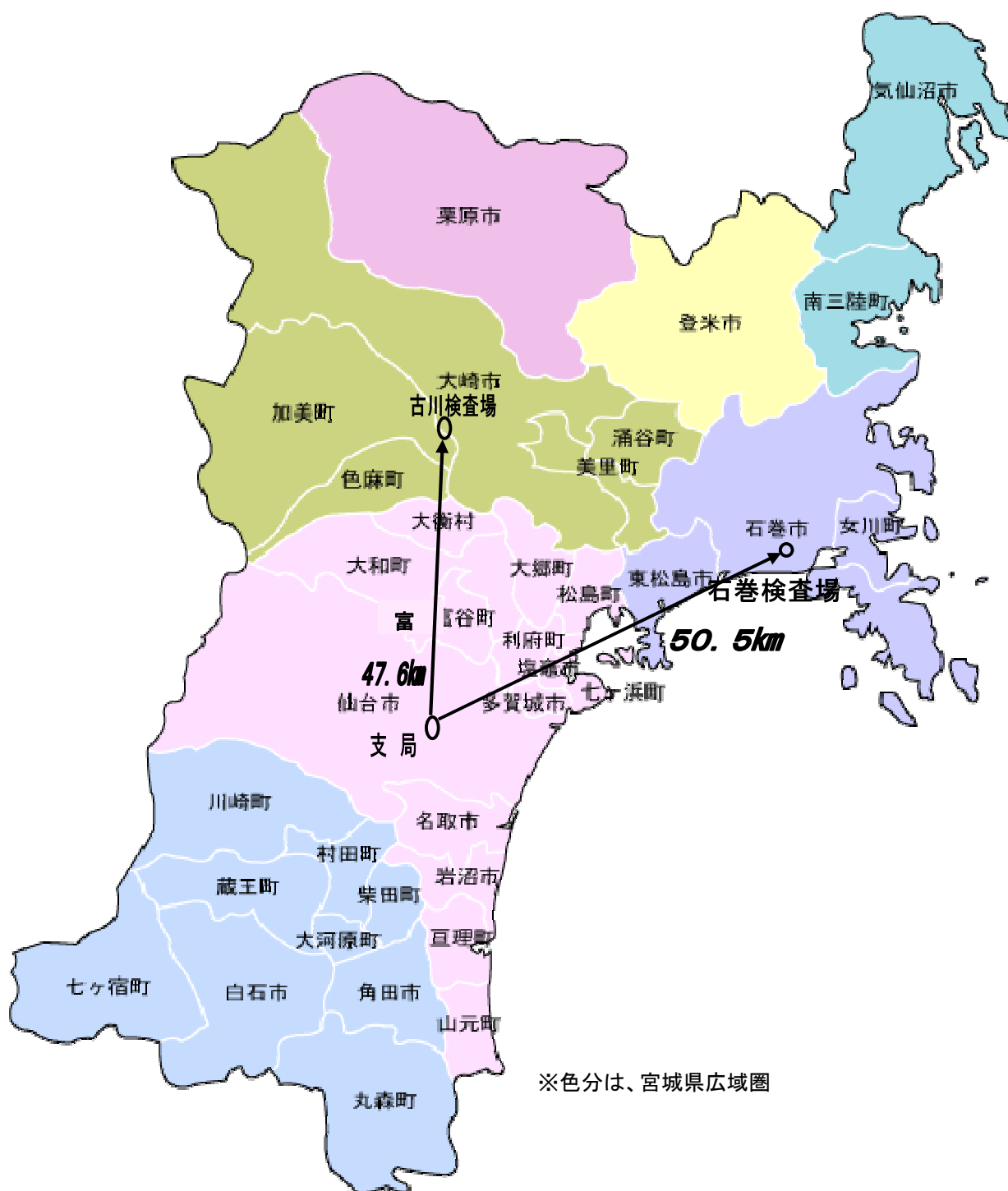



東北運輸局マスコット  
“とうほくろっ犬”