

業 務 概 要

令和6年版



国土交通省

東北運輸局宮城運輸支局

目 次

| | |
|----------------|-------|
| 1. 沿革 | 1 ~ 2 |
| 2. 庁舎及び車検場の変遷 | 3 |
| 3. 宮城運輸支局の位置 | 4 |
| 4. 宮城運輸支局構内配置図 | 5 |
| 5. 宮城運輸支局庁舎配置図 | 6 |
| 6. 宮城運輸支局組織図 | 7 |

輸送・監査関係

| | |
|--------------------------------|---|
| 1. 一般乗合旅客自動車運送事業者数・車両数・輸送実績の推移 | 8 |
| 2. 一般貸切旅客自動車運送事業者数・車両数・輸送実績の推移 | 8 |
| 3. 一般乗用旅客自動車運送事業者数・車両数・輸送実績の推移 | 8 |
| 4. レンタカー事業者数の推移 | 8 |
| 5. 貨物自動車運送事業者数・車両数の推移 | 9 |
| 6. 貨物軽自動車運送事業者数・車両数の推移 | 9 |

登録関係

| | |
|------------------------|-----|
| 1. 年別自動車保有車両数の推移 | 1 0 |
| 2. 自家用乗用自動車の普及状況（市町村別） | 1 1 |
| 3. 年度別登録関係業務量の推移 | 1 2 |

検査整備保安関係

| | |
|----------------------|-----|
| 1. 管内市郡別整備工場数の推移 | 1 3 |
| 2. 管内認証工場及び指定工場の分布 | 1 4 |
| 3. 事業用自動車の重大事故発生状況 | |
| (1) 事業用自動車の重大事故件数の推移 | 1 5 |
| (2) 事故種別別重大事故発生状況 | 1 6 |
| 4. 出張検査場の現況 | 1 7 |

1. 沿 革

(1) 仙台自動車事務所

昭和22年3月運輸省告示第71号「鉄道局自動車事務所を設置する件」で初めて出先機関として自動車事務所が、臨時物資需給調整法関係の資材割当事務を行わせるため各都道府県に設置され、鉄道局長の指揮下におかれた。

当初は、鉄道局内部の事務取扱機関に過ぎなかったが、同年5月からは、都道府県の自動車交通事業法関係事務をも包括して、実質的には自動車行政の地方官庁として、その機能を営んできた。

(2) 宮城道路運送監理事務所

昭和22年12月16日道路運送法（法律第191号）が公布され、昭和23年1月1日から施行された。同法第4条の規定に基づき、各都道府県に道路運送監理事務所が地方独立官庁として設置され、その中でも、青森、岩手、宮城、福島の上四県にわたる広域行政を担うものとして特定道路運送監理事務所としての機能を併せ持った。

昭和24年6月1日運輸省の機構改革（国鉄は公共企業体として運輸省から分離）の実施によって陸運局が誕生した。

昭和24年7月31日までは、陸運局と既存の道路運送監理事務所とは併存した。これに伴い、特定道路運送管理事務所としての機能は、陸運局に移行することになった。

(3) 仙台陸運局分室

昭和24年8月1日道路運送監理事務所を廃止し、陸運局の分室が設置された。

（昭和24年8月1日、閣議了解・・・「出先機関の地方委譲のための措置」）

（昭和24年10月25日、閣議了解・・・「陸運局分室地方委譲に伴う職員の処置、その他に関する件」）

(4) 宮城県陸運事務所

昭和24年11月1日陸運局分室が廃止され、各都道府県に陸運事務所が設置された。

（昭和24年11月1日発連第44号「国の地方出先機関の都道府県への委譲について」）

昭和25年5月地方自治法の一部が改正され、陸運事務所の設置は、同法附則第3項及び第4項により、同年9月1日以降は条例（宮城県陸運事務所設置条例（昭和25年8月31日 宮城県条例第46号））で設置されることになった。

(5) 宮城陸運支局

昭和60年4月1日道路運送法等の一部を改正する法律（法律第67号）が施行され、各県陸運事務所及び陸運事務所支所が運輸省直轄化されたことにより、東北運輸局宮城陸運支局となった。

(6) 宮 城 陸 運 支 局

平成13年1月6日国土交通省設置法（法律第100号）が施行され、運輸省から国土交通省東北運輸局宮城陸運支局となった。

(7) 宮 城 運 輸 支 局

平成14年7月1日国土交通省設置法の一部を改正する法律（法律第54号）が施行され、各県に運輸支局が設置されたことにより、東北運輸局宮城運輸支局となった。

なお、自動車検査場における自動車検査の業務については同日をもって「自動車検査独立行政法人」へ移行した。

2. 庁舎及び車検場の変遷

| | 名 称 | 住 所 |
|-------------|-----------------------|---------------------------------------|
| 昭和22. 3. 25 | 仙 台 自 動 車 事 務 所 | 仙台市清水小路 |
| 23. 1. 1 | 宮城特定道路運送監理事務所 | 〃 |
| 23. 8. 13 | 〃 | 仙台市東三番丁2 1 |
| 24. 8. 1 | 仙 台 陸 運 局 宮 城 分 室 | 〃 |
| 24. 11. 1 | 宮 城 県 陸 運 事 務 所 | 〃 |
| 32. 4. 1 | 〃 | 仙台市原町小田原榎木原無番地 |
| 45. 3. 31 | 〃 | 仙台市原町南目中芳谷地3 2 4 - 1 |
| 47. 8. 1 | 〃 | 仙台市扇町三丁目3番15号(住居表示変更) |
| 60. 4. 1 | 東 北 運 輸 局 宮 城 陸 運 支 局 | 〃 |
| 平成元. 4. 1 | 〃 | 仙台市宮城野区扇町三丁目3番15号 (政令指定都市に伴う区制の施行) |
| 14. 7. 1 | 東 北 運 輸 局 宮 城 運 輸 支 局 | 〃 |

注1：検査場は、昭和26年3月31日から昭和32年10月18日まで、仙台市
荒巻梅田町南1番地に置かれていた。

注2：現庁舎は、平成4年3月2日に建て替えられた。

3. 宮城運輸支局の位置

位置及び所在地

〒983-8540 仙台市宮城野区扇町三丁目3番15号

仙台市の東方に位置し、都市計画法に基づく「自動車工業団地」に隣接し、JR仙石線の「小鶴新田駅」と「福田町駅」の間に位置している。

○仙台駅から約7Km

○県庁から約10Km

支局代表電話 (自動音声案内)

022(235)2517

検査・登録業務案内 (ヘルプデスク)

050(5540)2011

車検予約専用 0570(030)330

FAX

022(231)5377

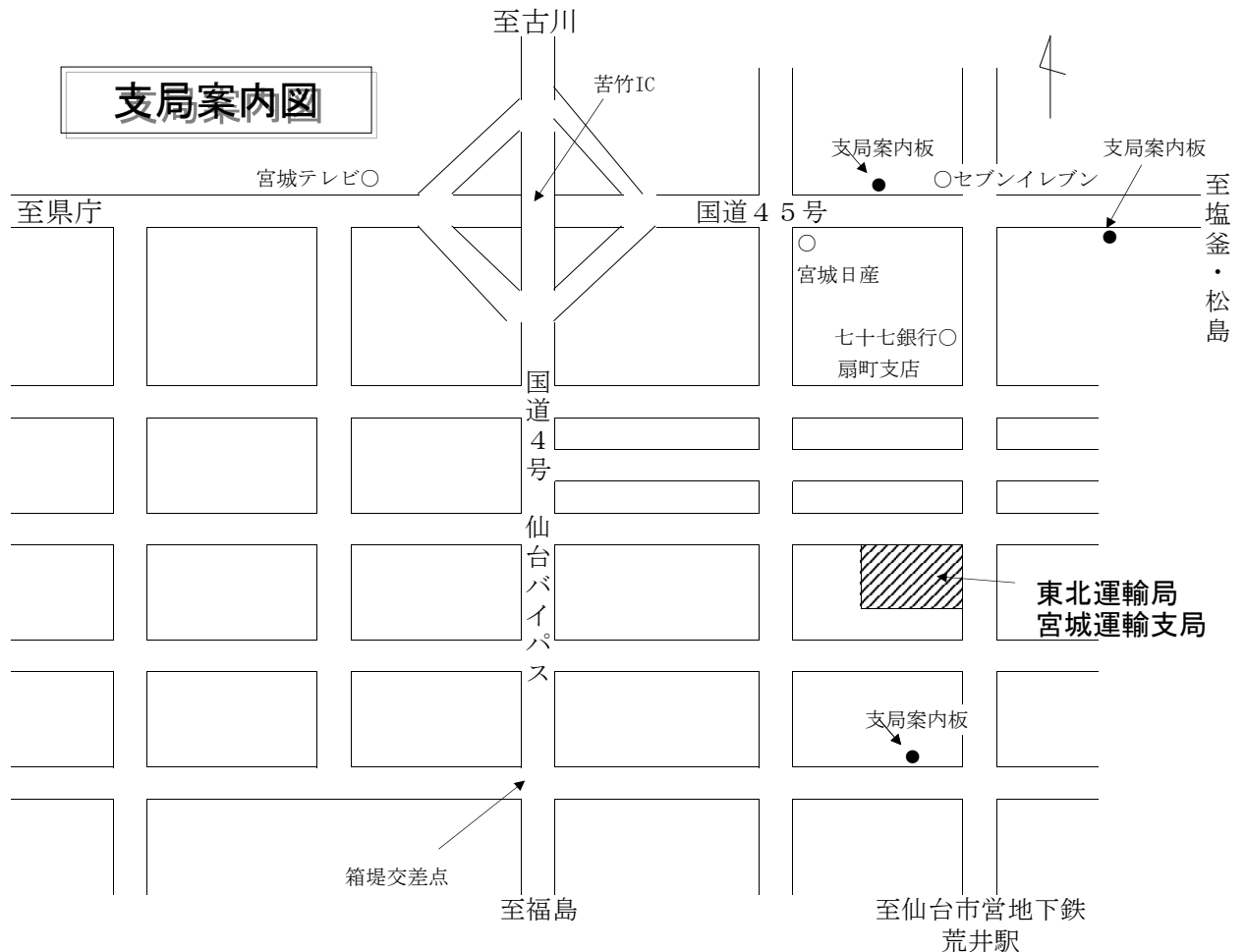

4. 宮城運輸支局構内配置図

| 区分 | 面積(m ²) | 竣工年月日 |
|-------|---------------------|------------|
| 土地 | 15,936 | S45. 3. 31 |
| 庁舎 | 1,751 | H 4. 3. 2 |
| 検査場 | 2,038 | H11. 3. 23 |
| 資料室 | 64 | S49. 3. 30 |
| 立体駐車場 | 1,001 | H18. 8. 31 |
| 自転車置場 | 10 | H18. 8. 31 |

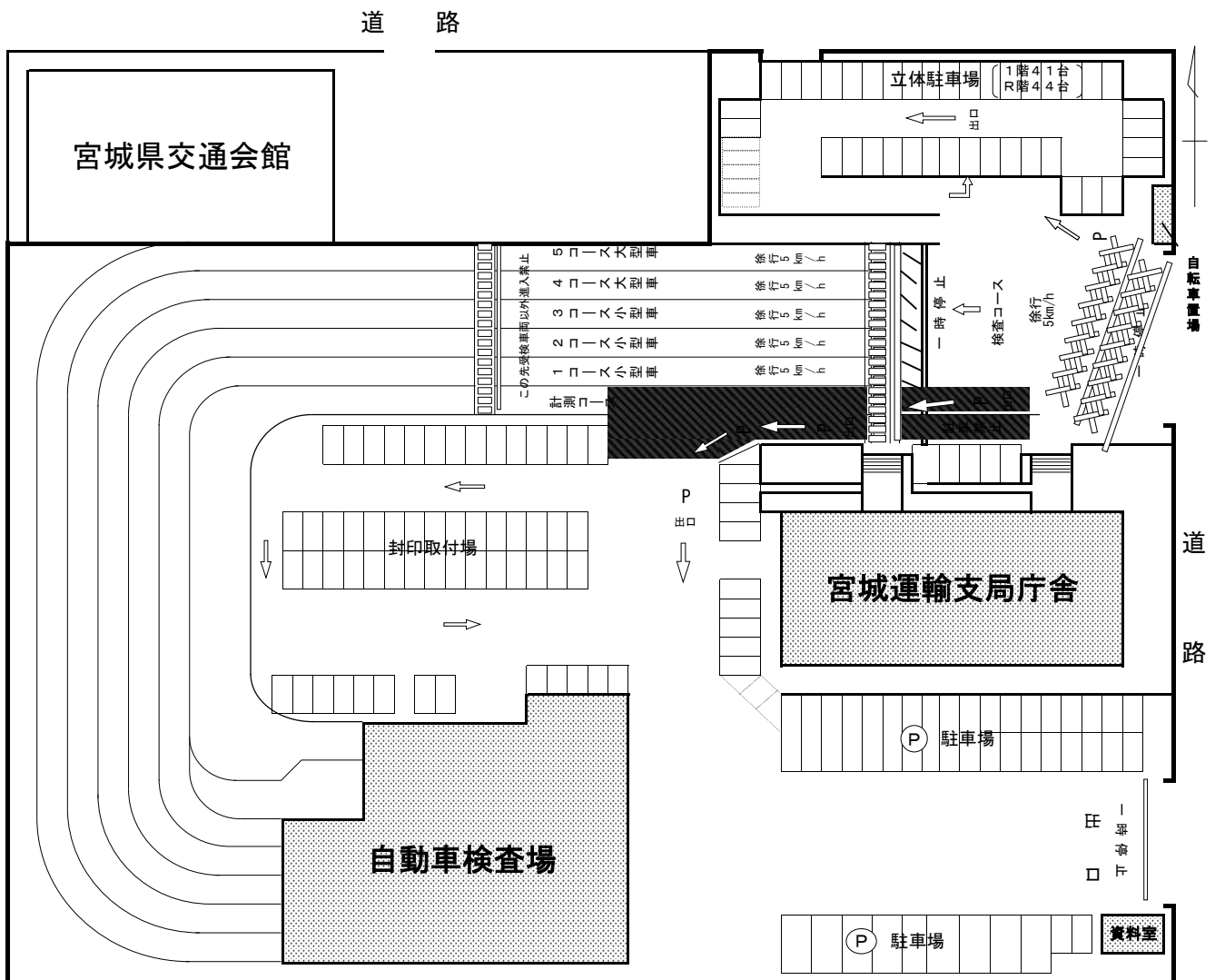

5. 宮城運輸支局庁舎配置図

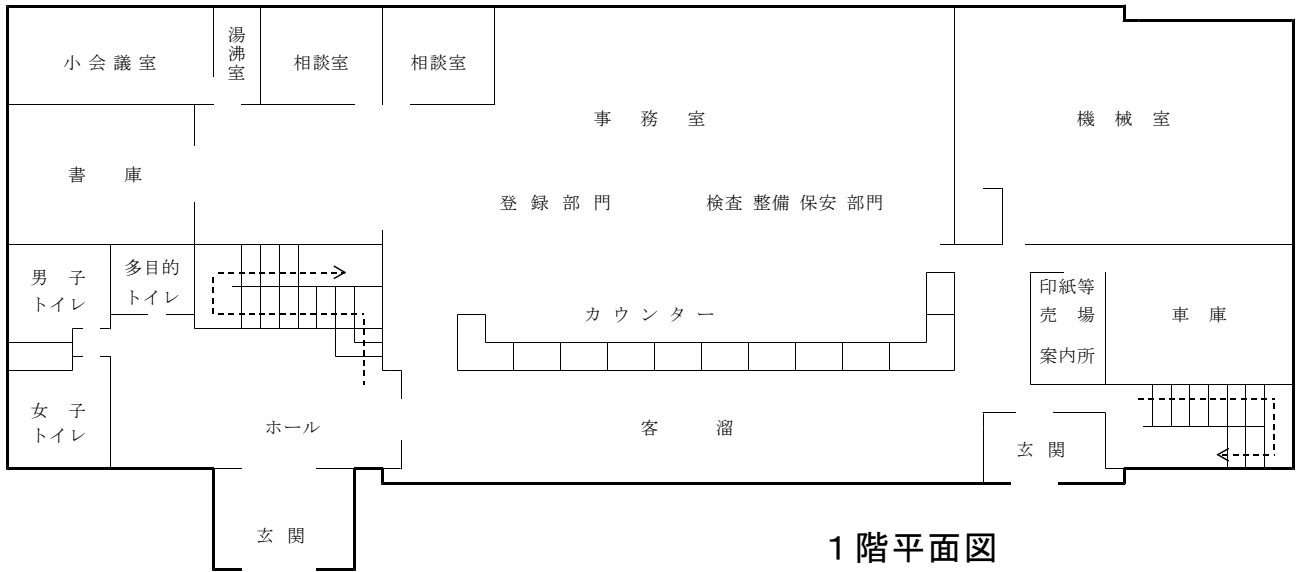

1階平面図

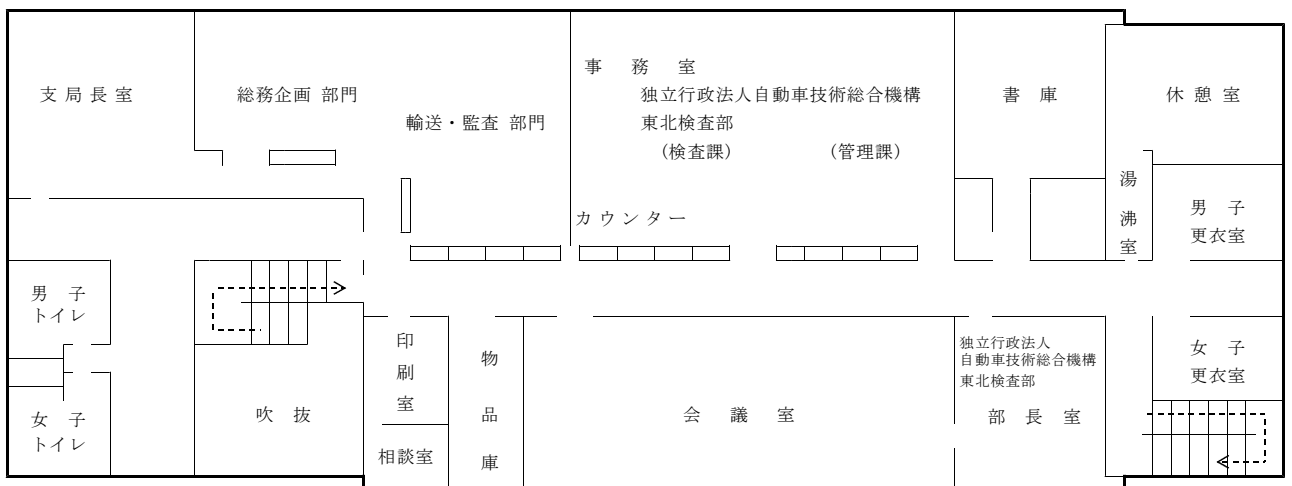

2階平面図

3階平面図

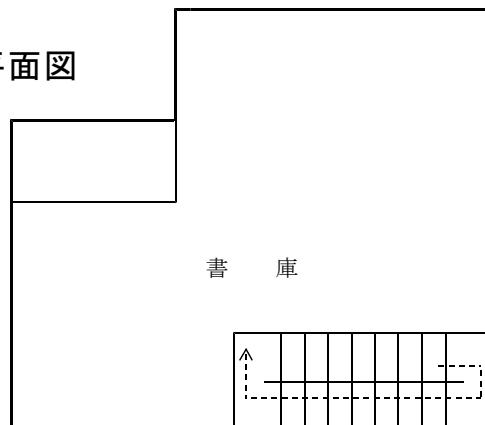

6 . 宮城運輸支局組織図

(令和6年4月1日現在)

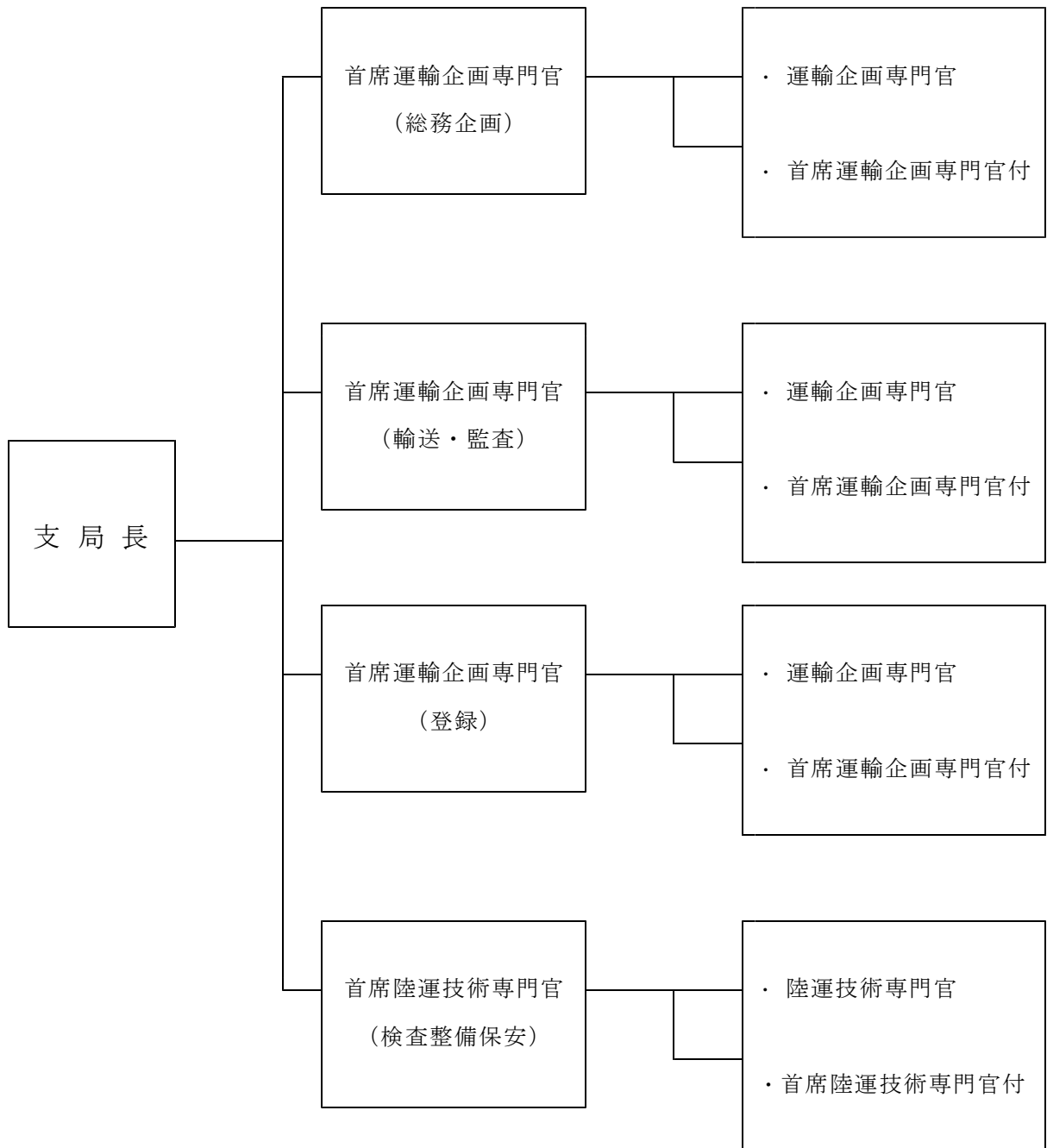

1. 一般乗合旅客自動車運送事業者数・車両数・輸送実績の推移

| 年度 | 事業者数 | 車両数 | 走行キロ (千km) | 輸送人員 (千人) | 運送収入 (千円) |
|----|---------|-------|------------|-----------|------------|
| 30 | 76 (19) | 1,624 | 70,023 | 62,756 | 19,657,830 |
| 元 | 81 (13) | 1,591 | 70,733 | 61,117 | 19,051,059 |
| 2 | 92 (13) | 1,558 | 62,075 | 45,193 | 13,040,195 |
| 3 | 90 (13) | 1,564 | 61,976 | 46,913 | 13,476,167 |
| 4 | 87 (13) | 1,547 | 60,052 | 51,724 | 16,060,653 |
| 5 | 87 (13) | 1,583 | 61,333 | 53,617 | 17,904,840 |

※事業者数は、県内に本社があるものの数。

() 内は、改正道路運送法による第4条の許可を受けたみなし事業者の数の別掲。

2. 一般貸切旅客自動車運送事業者数・車両数・輸送実績の推移

| 年度 | 事業者数 | 車両数 | 走行キロ (千km) | 輸送人員 (千人) | 運送収入 (千円) |
|----|------|-------|------------|-----------|------------|
| 30 | 95 | 1,596 | 32,263 | 8,040 | 12,485,408 |
| 元 | 95 | 1,304 | 33,081 | 7,135 | 1,146,517 |
| 2 | 90 | 1,319 | 13,281 | 4,555 | 5,776,370 |
| 3 | 86 | 1,299 | 14,435 | 4,982 | 7,206,762 |
| 4 | 86 | 1,278 | 27,246 | 5,357 | 9,354,492 |
| 5 | 83 | 1,314 | 28,755 | 6,399 | 10,444,021 |

※事業者数は、県内に本社があるものの数。

3. 一般乗用旅客自動車運送事業者数・車両数・輸送実績の推移

| 年度 | 事業者数 | 車両数 | 走行キロ (千km) | 輸送人員 (千人) | 運送収入 (千円) |
|----|-----------|-------------|------------|-----------|------------|
| 30 | 302 (610) | 4,018 (610) | 160,091 | 24,414 | 24,043,882 |
| 元 | 292 (585) | 3,908 (585) | 150,257 | 22,504 | 22,543,560 |
| 2 | 312 (570) | 3,788 (570) | 99,634 | 13,723 | 14,208,833 |
| 3 | 396 (541) | 3,855 (541) | 103,298 | 14,066 | 15,486,713 |
| 4 | 293 (524) | 3,849 (524) | 105,407 | 15,536 | 17,903,314 |
| 5 | 326 (505) | 3,661 (505) | 113,193 | 17,088 | 19,186,445 |

※ () 内は個人タクシーの別掲。

走行キロ、輸送人員、運送収入は個人タクシー分を含む。

4. レンタカー事業者数の推移

| 年度 | 30 | 元 | 2 | 3 | 4 | 5 |
|------|-----|-----|-----|-----|-----|-----|
| 事業者数 | 524 | 551 | 593 | 642 | 676 | 747 |

5. 貨物自動車運送事業者数・車両数の推移

(各年度末現在)

| 年度別 | | 30 | 元 | 2 | 3 | 4 | 5 |
|------|------|--------|--------|--------|--------|--------|--------|
| 事業種別 | | | | | | | |
| 一般 | 事業者数 | (363) | (464) | (394) | (409) | (411) | (462) |
| | 車両数 | 1,187 | 1,195 | 1,200 | 1,217 | 1,179 | 1,146 |
| 特積 | 事業者数 | (47) | (46) | (32) | (37) | (46) | (46) |
| | 車両数 | 2 | 2 | 2 | 2 | 2 | 3 |
| 霊柩 | 事業者数 | (5) | (5) | (5) | (5) | (7) | (4) |
| | 車両数 | 117 | 118 | 120 | 114 | 114 | 107 |
| 特定 | 事業者数 | (0) | (1) | (0) | (0) | (0) | (0) |
| | 車両数 | 15 | 14 | 12 | 12 | 11 | 10 |
| 計 | 事業者数 | (368) | (470) | (399) | (414) | (418) | (466) |
| | 車両数 | 1,312 | 1,320 | 1,325 | 1,336 | 1,304 | 1,263 |
| | 車両数 | 30,735 | 31,018 | 31,298 | 35,260 | 34,686 | 34,128 |

事業者数の()は県外に本社があるもので、別掲とした。
「特積」の事業者数、車両数(運行車)は「一般」の内数とした。

6. 貨物軽自動車運送事業者数・車両数の推移

(各年度末現在)

| 年度別 | | 30 | 元 | 2 | 3 | 4 | 5 |
|------|------|-------|-------|-------|-------|-------|-------|
| 事業種別 | | | | | | | |
| | 事業者数 | 2,676 | 3,085 | 3,241 | 3,371 | 3,657 | 3,898 |
| | 車両数 | 4,623 | 5,342 | 5,486 | 5,851 | 5,405 | 5,581 |

2. 自家用乗用自動車の普及状況(市町村別)

令和6年3月31日現在

| 市郡町村別 | 車種別 | 自家用乗用 自動車数(台) | 人口 (人) | 世帯数 (世帯) | 自動車1台 当たり人口(人) | 1世帯当たり 自動車数(台) |
|-------|------|------------------|-----------|-------------|-------------------|-------------------|
| | | A | B | C | B/A | A/C |
| 仙台市 | | 536,883 | 1,061,450 | 543,001 | 1.9771 | 0.9887 |
| 石巻市 | | 91,059 | 133,724 | 62,399 | 1.4685 | 1.4593 |
| 塩竈市 | | 28,236 | 51,891 | 24,239 | 1.8378 | 1.1649 |
| 気仙沼市 | | 37,500 | 57,047 | 26,096 | 1.5213 | 1.4370 |
| 白石市 | | 20,490 | 30,914 | 13,991 | 1.5087 | 1.4645 |
| 名取市 | | 49,197 | 79,665 | 33,628 | 1.6193 | 1.4630 |
| 角田市 | | 18,626 | 26,748 | 11,519 | 1.4361 | 1.6170 |
| 多賀城市 | | 35,069 | 61,782 | 28,304 | 1.7617 | 1.2390 |
| 岩沼市 | | 27,466 | 43,387 | 19,012 | 1.5797 | 1.4447 |
| 登米市 | | 51,028 | 72,754 | 27,119 | 1.4258 | 1.8816 |
| 栗原市 | | 42,451 | 61,318 | 24,811 | 1.4444 | 1.7110 |
| 東松島市 | | 25,085 | 38,168 | 16,697 | 1.5215 | 1.5024 |
| 大崎市 | | 84,311 | 123,083 | 53,018 | 1.4599 | 1.5902 |
| 富谷市 | | 31,170 | 52,378 | 20,543 | 1.6804 | 1.5173 |
| 市計 | | 1,078,571 | 1,894,309 | 904,377 | 1.7563 | 1.1926 |
| 刈田郡 | 蔵王町 | 7,734 | 10,996 | 4,636 | 1.4218 | 1.6682 |
| | 七ヶ宿町 | 728 | 1,223 | 591 | 1.6799 | 1.2318 |
| | 計 | 8,462 | 12,219 | 5,227 | 1.4440 | 1.6189 |
| 柴田郡 | 大河原町 | 15,183 | 23,414 | 10,492 | 1.5421 | 1.4471 |
| | 村田町 | 6,873 | 9,987 | 4,115 | 1.4531 | 1.6702 |
| | 柴田町 | 22,760 | 36,462 | 16,264 | 1.6020 | 1.3994 |
| | 川崎町 | 5,822 | 8,020 | 3,397 | 1.3775 | 1.7139 |
| | 計 | 50,638 | 77,883 | 34,268 | 1.5380 | 1.4777 |
| 伊具郡 | 丸森町 | 8,138 | 11,780 | 4,900 | 1.4475 | 1.6608 |
| 亘理郡 | 亘理町 | 21,652 | 32,926 | 13,336 | 1.5207 | 1.6236 |
| | 山元町 | 7,987 | 11,516 | 4,841 | 1.4418 | 1.6499 |
| | 計 | 29,639 | 44,442 | 18,177 | 1.4994 | 1.6306 |
| 宮城郡 | 松島町 | 7,452 | 13,019 | 5,718 | 1.7470 | 1.3033 |
| | 七ヶ浜町 | 11,152 | 17,748 | 6,927 | 1.5915 | 1.6099 |
| | 利府町 | 22,445 | 35,804 | 14,300 | 1.5952 | 1.5696 |
| | 計 | 41,049 | 66,571 | 26,945 | 1.6217 | 1.5234 |
| 黒川郡 | 大和町 | 18,992 | 27,908 | 12,481 | 1.4695 | 1.5217 |
| | 大郷町 | 5,594 | 7,530 | 2,922 | 1.3461 | 1.9144 |
| | 大衡村 | 4,078 | 5,538 | 2,099 | 1.3580 | 1.9428 |
| | 計 | 28,664 | 40,976 | 17,502 | 1.4295 | 1.6378 |
| 加美郡 | 色麻町 | 4,247 | 6,223 | 2,089 | 1.4653 | 2.0330 |
| | 加美町 | 14,776 | 21,232 | 8,239 | 1.4369 | 1.7934 |
| | 計 | 19,023 | 27,455 | 10,328 | 1.4433 | 1.8419 |
| 遠田郡 | 涌谷町 | 9,875 | 14,480 | 5,980 | 1.4663 | 1.6513 |
| | 美里町 | 14,966 | 23,034 | 9,350 | 1.5391 | 1.6006 |
| | 計 | 24,841 | 37,514 | 15,330 | 1.5102 | 1.6204 |
| 牡鹿郡 | 女川町 | 4,148 | 5,844 | 3,020 | 1.4089 | 1.3735 |
| 本吉郡 | 南三陸町 | 7,833 | 11,665 | 4,457 | 1.4892 | 1.7575 |
| 郡計 | | 222,435 | 336,349 | 140,154 | 1.5121 | 1.5871 |
| 合計 | | 1,301,006 | 2,230,658 | 1,044,531 | 1.7146 | 1.2455 |

注) 資料:自動車数「自動車保有車両数」(令和6年3月31日現在:国土交通省自動車局)(一般社団法人全国軽自動車協会連合会調べ)

人口・世帯数「住民基本台帳及び世帯数(日本人及び外国人)」(令和6年3月末現在:宮城県企画部統計課)

自家用乗用自動車とは、タクシーなど事業用を除く乗用車

3. 年度別登録関係業務量の推移

| 登録種別 | | 年度 | H30 | R2 | R3 | R4 | R5 |
|------|-----|----|---------|---------|---------|---------|---------|
| | 新車 | | 66,595 | 56,788 | 51,241 | 52,977 | 56,043 |
| | 中古車 | | 23,812 | 25,526 | 24,432 | 22,421 | 22,836 |
| | 計 | | 90,407 | 82,314 | 75,673 | 75,398 | 78,879 |
| 移転 | | | 129,709 | 120,289 | 116,084 | 114,177 | 120,657 |
| 変更 | | | 27,212 | 26,970 | 24,816 | 24,461 | 23,569 |
| 抹消 | | | 87,014 | 81,402 | 74,494 | 72,923 | 77,486 |
| その他 | | | 85,182 | 89,109 | 79,236 | 75,137 | 86,008 |
| 合計 | | | 419,524 | 400,084 | 370,303 | 362,096 | 386,599 |

抹消：永久抹消登録、一時抹消登録、輸出抹消仮登録

その他：更正、記載変更、番号変更、再交付（番号標、検査証、検査標章）、抵当・囑託、登録事項等証明、小型二輪返納、軽二輪

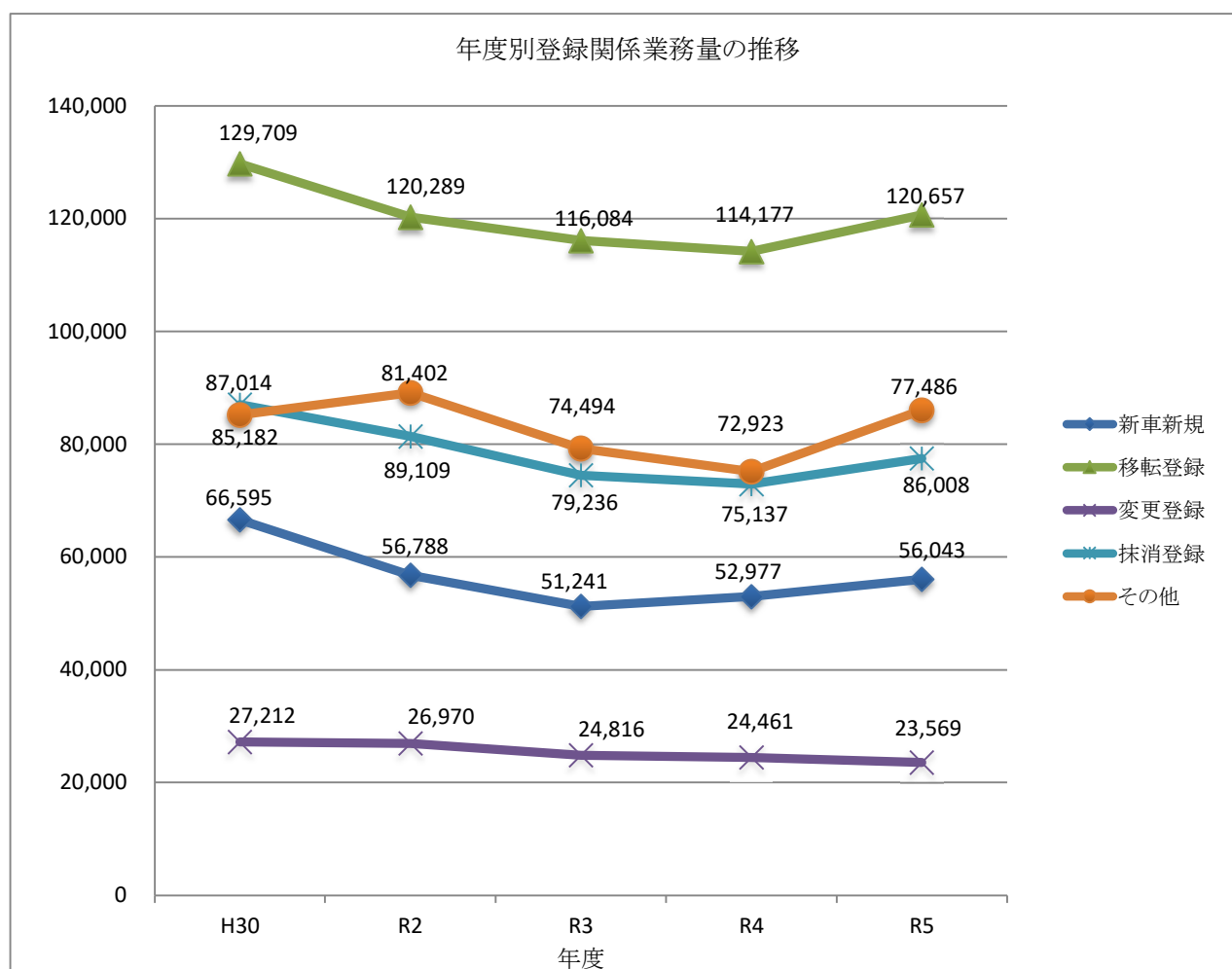

1. 管内市郡別整備工場数の推移

| 市郡別 | 年度 | 令和元年度末 | | | 令和2年度末 | | | 令和3年度末 | | | 令和4年度末 | | | 令和5年度末 | | |
|-----|-------|--------|-------|-------|--------|-------|-------|--------|-------|-------|--------|-------|-------|--------|-------|-------|
| | | 認証 | 指定 | 計 | 認証 | 指定 | 計 | 認証 | 指定 | 計 | 認証 | 指定 | 計 | 認証 | 指定 | 計 |
| 市 | 仙台 | 485 | 234 | 719 | 485 | 233 | 718 | 486 | 235 | 721 | 489 | 234 | 723 | 483 | 230 | 713 |
| | 気仙沼 | 38 | 30 | 68 | 39 | 29 | 68 | 38 | 29 | 67 | 38 | 30 | 68 | 38 | 30 | 68 |
| | 登米 | 80 | 31 | 111 | 80 | 31 | 111 | 78 | 31 | 109 | 78 | 31 | 109 | 78 | 31 | 109 |
| | 栗原 | 94 | 26 | 120 | 94 | 26 | 120 | 94 | 25 | 119 | 93 | 25 | 118 | 91 | 25 | 116 |
| | 大崎 | 96 | 51 | 147 | 91 | 53 | 144 | 94 | 53 | 147 | 95 | 54 | 149 | 95 | 53 | 148 |
| | 石巻 | 108 | 46 | 154 | 110 | 45 | 155 | 111 | 44 | 155 | 108 | 44 | 152 | 111 | 43 | 154 |
| | 東松島 | 23 | 7 | 30 | 23 | 7 | 30 | 23 | 7 | 30 | 24 | 8 | 32 | 25 | 8 | 33 |
| | 塩釜 | 23 | 6 | 29 | 23 | 6 | 29 | 23 | 6 | 29 | 23 | 6 | 29 | 23 | 7 | 30 |
| | 多賀城 | 23 | 14 | 37 | 23 | 14 | 37 | 23 | 14 | 37 | 23 | 14 | 37 | 24 | 14 | 38 |
| | 名取 | 59 | 30 | 89 | 60 | 31 | 91 | 60 | 31 | 91 | 60 | 31 | 91 | 62 | 31 | 93 |
| | 岩沼 | 24 | 15 | 39 | 24 | 15 | 39 | 23 | 15 | 38 | 24 | 15 | 39 | 23 | 16 | 39 |
| | 角田 | 27 | 11 | 38 | 26 | 11 | 37 | 26 | 11 | 37 | 26 | 11 | 37 | 26 | 11 | 37 |
| | 白石 | 22 | 15 | 37 | 22 | 15 | 37 | 23 | 15 | 38 | 23 | 15 | 38 | 21 | 14 | 35 |
| | 富谷 | 11 | 9 | 20 | 11 | 9 | 20 | 11 | 9 | 20 | 11 | 9 | 20 | 12 | 9 | 21 |
| | 計 | 1,113 | 525 | 1,638 | 1,111 | 525 | 1,636 | 1,113 | 525 | 1,638 | 1,115 | 527 | 1,642 | 1,112 | 522 | 1,634 |
| 郡 | 本吉 | 4 | 3 | 7 | 4 | 3 | 7 | 3 | 3 | 6 | 3 | 3 | 6 | 3 | 3 | 6 |
| | 加美 | 33 | 9 | 42 | 34 | 10 | 44 | 35 | 10 | 45 | 35 | 10 | 45 | 35 | 10 | 45 |
| | 遠田 | 29 | 10 | 39 | 29 | 10 | 39 | 28 | 10 | 38 | 28 | 10 | 38 | 29 | 10 | 39 |
| | 牡鹿 | 3 | 1 | 4 | 3 | 1 | 4 | 3 | 1 | 4 | 3 | 1 | 4 | 3 | 1 | 4 |
| | 宮城 | 21 | 10 | 31 | 23 | 10 | 33 | 23 | 11 | 34 | 22 | 11 | 33 | 23 | 11 | 34 |
| | 黒川 | 42 | 19 | 61 | 44 | 19 | 63 | 45 | 18 | 63 | 47 | 18 | 65 | 47 | 18 | 65 |
| | 柴田 | 49 | 25 | 74 | 50 | 25 | 75 | 48 | 27 | 75 | 49 | 27 | 76 | 50 | 27 | 77 |
| | 刈田 | 11 | 3 | 14 | 11 | 3 | 14 | 10 | 3 | 13 | 10 | 3 | 13 | 9 | 3 | 12 |
| | 亘理 | 21 | 8 | 29 | 21 | 8 | 29 | 21 | 8 | 29 | 21 | 8 | 29 | 21 | 8 | 29 |
| | 伊具 | 18 | 4 | 22 | 18 | 4 | 22 | 18 | 4 | 22 | 17 | 4 | 21 | 17 | 4 | 21 |
| 計 | 231 | 92 | 323 | 237 | 93 | 330 | 234 | 95 | 329 | 235 | 95 | 330 | 237 | 95 | 332 | |
| 合計 | 1,344 | 617 | 1,961 | 1,348 | 618 | 1,966 | 1,347 | 620 | 1,967 | 1,350 | 622 | 1,972 | 1,349 | 617 | 1,966 | |

2. 管内認証工場及び指定工場の分布

令和6年3月末現在

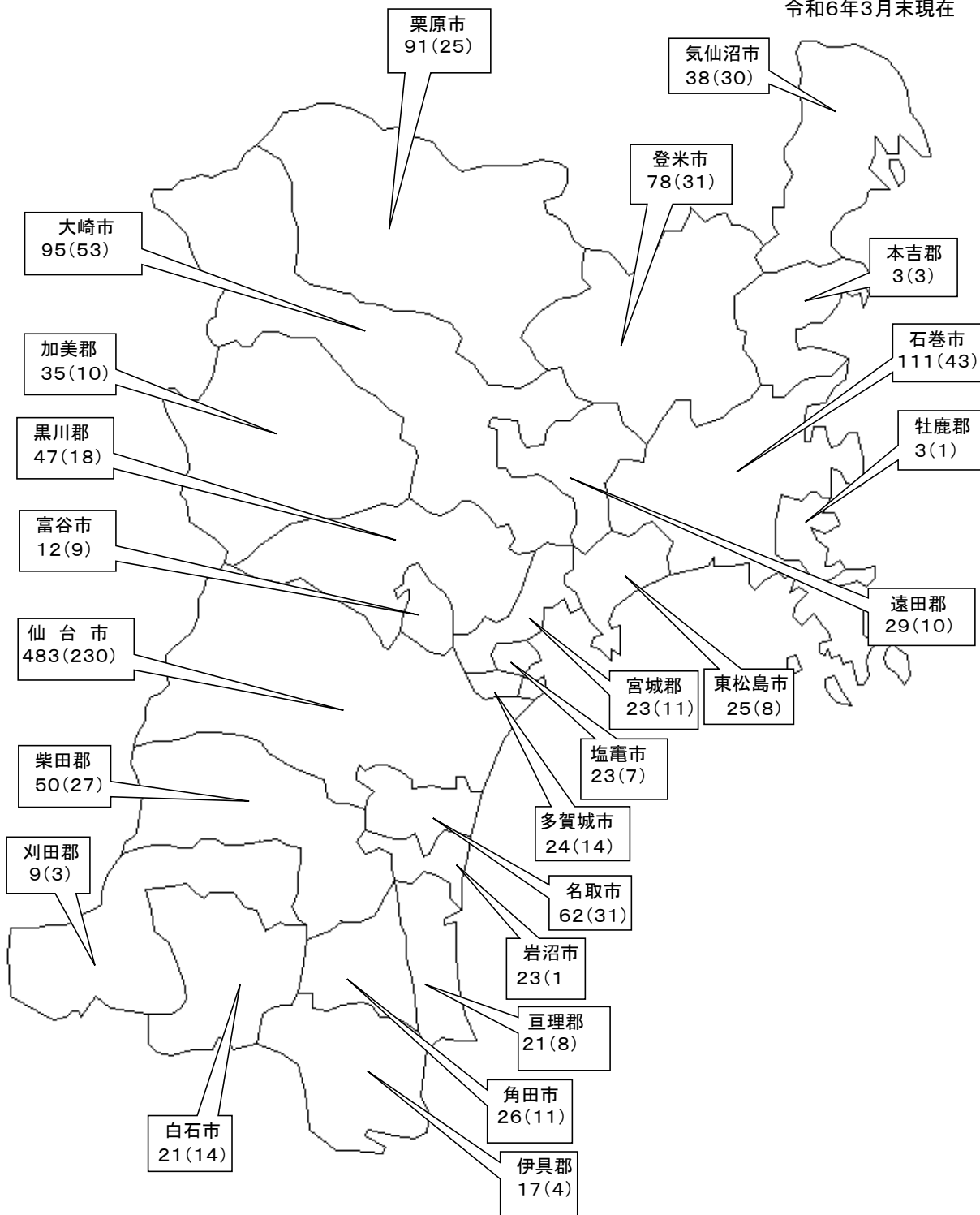

(凡例)
市 郡 名
認証工場数(指定工場数)

| | | |
|-------|-------|-------|
| 宮 城 県 | 認証工場数 | 1,349 |
| | 指定工場数 | 617 |
| | 合 計 | 1,966 |

3. 事業用自動車の重大事故発生状況

(1) 事業用自動車の重大事故件数の推移

| 業 態 | 年 | 令 和 | 令 和 | 令 和 | 令 和 | 令 和 |
|---------|---|---------|---------|---------|---------|---------|
| | | 元 年 | 2 年 | 3 年 | 4 年 | 5 年 |
| バ ス | | 1 0 1 件 | 9 8 件 | 9 5 件 | 7 7 件 | 8 0 件 |
| ハイ・タク | | 1 7 件 | 7 件 | 6 件 | 5 件 | 9 件 |
| ト ラ ッ ク | | 4 9 件 | 5 6 件 | 4 9 件 | 5 2 件 | 4 0 件 |
| 計 | | 1 6 7 件 | 1 6 1 件 | 1 5 0 件 | 1 3 4 件 | 1 2 9 件 |

(注)「重大事故」とは、次に掲げる事故をいう。

I 平成13年4月末までは、次のいずれかに該当する事故をいう。

1. 自動車が転覆し、転落し、火災を起こし、又は踏切において鉄道車両と衝突し、若しくは接触したもの。
2. 死者又は重傷者（自動車損害賠償保障法施行令第5条第2号又は第3号に掲げる傷害を受けたものをいう。）を生じたもの。
3. 当該自動車、積載貨物、家屋その他の物件に与えた損害の総額が200万円を超えるもの。
4. かじ取装置、制動装置、車わく、車体、車軸、車輪（タイヤを除く）又はシャシばねの破損又は脱落により、自動車が運行できなくなったもの。

II 平成13年5月1日以降については、上記3に該当するものが除かれ、次に掲げる事故が追加された。

1. 自動車の積載された次に掲げるものの全部若しくは一部が飛散し、又は漏えいしたもの。
 - イ. 消防法第2条第7項に規定する危険物。
 - ロ. 火薬類取締法第2条第1項に規定する火薬類。
 - ハ. 高圧ガス保安法第2条に規定する高圧ガス。
 - ニ. 原子力基本法第3条第2号に規定する核燃料物質及びそれによって汚染された物。
 - ホ. 放射性同位元素等による放射線障害の防止に関する法律第2条第2項に規定する放射性同位元素及びそれによって汚染された物。
 - ヘ. シアン化ナトリウム又は毒物及び劇物取締法施行令別表第二に掲げる毒物又は劇物。
 - ト. 道路運送車両の保安基準第1条第1項第1号に規定する可燃物。
2. 操縦装置又は乗降口の扉を開閉する操作装置の不適切な操作により、旅客に自動車損害賠償保障法施行令第5条第4号に掲げる傷害が生じたもの。
3. 運転者の疾病により、事業用自動車の運転を継続することができなくなったもの。

III 平成17年2月1日以降については、次に掲げる事故が追加された。（件数の急増につながっている。）

1. 自動車の装置（道路運送車両法第4条各号に掲げる装置をいう。）の故障により、自動車が運行できなくなったもの。
2. 前各号に掲げるもののほか、自動車事故の発生の防止を図るために国土交通大臣が特に必要と認めて報告を指示したもの。

(2) 事故種類別重大事故発生状況

令和5年

| 業態 種類 | バス | | | | ハイ・タク | | | | トラック | | | | 合計 | | | |
|----------|----|-----|------|------|-------|-----|------|------|------|-----|------|------|-----|-----|------|------|
| | 件数 | 死者数 | 重傷者数 | 軽傷者数 | 件数 | 死者数 | 重傷者数 | 軽傷者数 | 件数 | 死者数 | 重傷者数 | 軽傷者数 | 件数 | 死者数 | 重傷者数 | 軽傷者数 |
| 転覆 | | | | | | | | | 2 | | | 2 | 2 | | | 2 |
| 転落 | | | | | 1 | | | 2 | 2 | | | | 3 | | | 2 |
| 路外逸脱 | | | | | | | | | | | | | | | | |
| 火災 | | | | | | | | | 3 | | | 1 | 3 | | | 1 |
| 踏切 | | | | | | | | | | | | | | | | |
| 衝突 | 3 | 3 | 1 | 27 | 2 | | 2 | 1 | 8 | 4 | 5 | 6 | 13 | 7 | 8 | 34 |
| 車内 | 1 | | 1 | | | | | | | | | | 1 | | 1 | |
| 死傷 | 3 | 1 | 2 | | 4 | 2 | 2 | | 3 | 1 | 2 | | 10 | 4 | 6 | |
| 健康起因 | 6 | | | | 1 | 1 | | | 1 | | | | 8 | 1 | | |
| 車両故障 | 67 | | | | 1 | | | | 15 | | | | 83 | | | |
| その他 | | | | | | | | | 6 | | | 7 | 6 | | | 7 |
| 合計 | 80 | 4 | 4 | 27 | 9 | 3 | 4 | 3 | 40 | 5 | 7 | 16 | 129 | 12 | 15 | 46 |

4. 出張検査場の現況

| 出張検査場名 | 検査施設の所有者 | 所在地 | 電話番号 | 用地面積 (m ²) | 建物面積 (m ²) |
|--------|----------------------|-----------------|----------------|------------------------|------------------------|
| 古川 | 宮城県自動車整備商工組合 | 大崎市古川沢田字新原際67 | (0229) 28-2766 | 3,742.9 | 209.3 |
| 石巻 | 石巻車検協会 (被災により休止中) | 石巻市大街道東3丁目19-50 | (0225) 93-6294 | 1,299.6 | 147.7 |

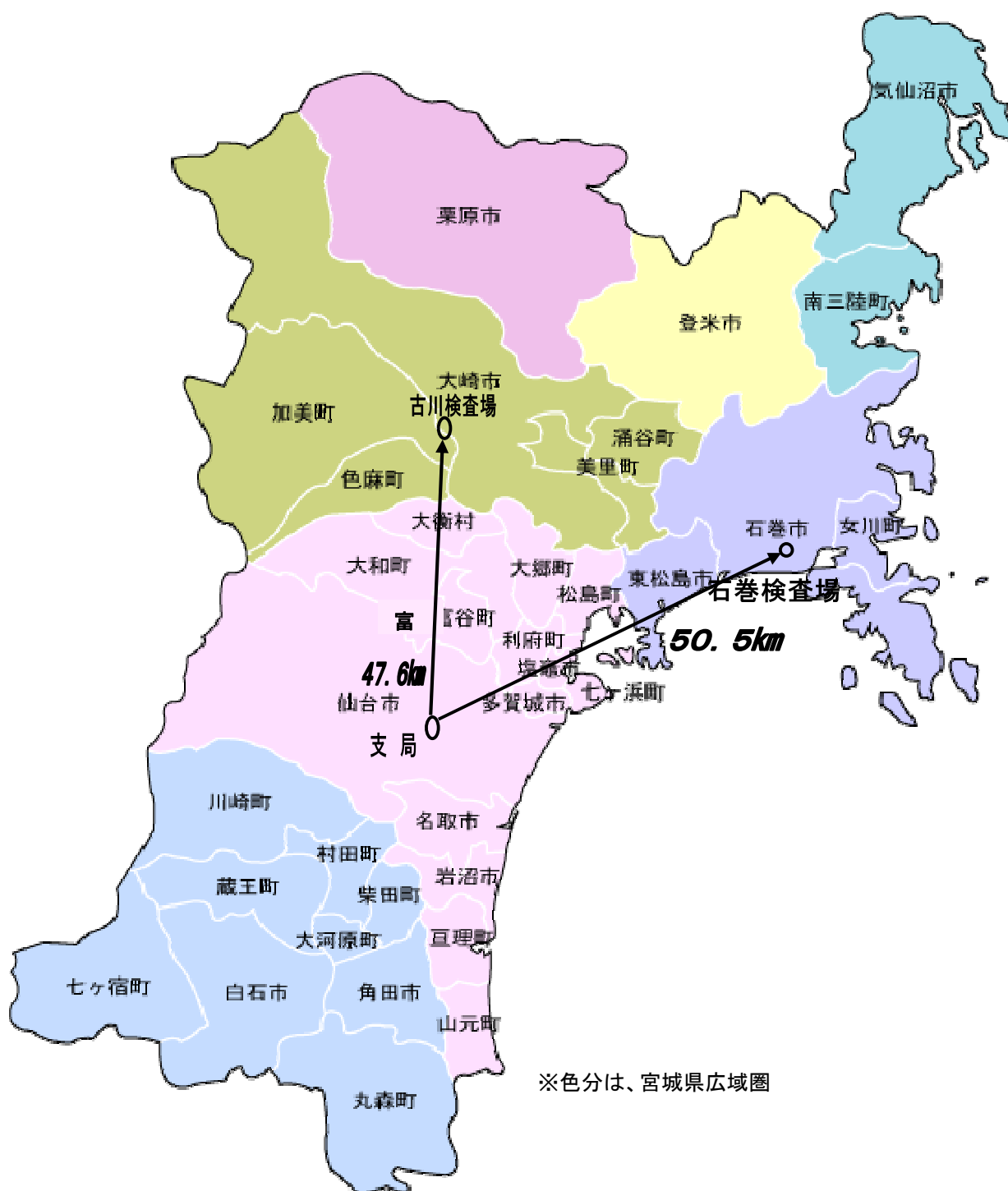



東北運輸局マスコット
“とうほくろっ犬”