

業 務 概 要

令 和 6 年 度 版



国土交通省

東北運輸局山形運輸支局

目 次

1. 沿革	1
2. 山形運輸支局庁舎及び検査場の案内・配置図	
(1) 本庁舎	2～3
(2) 庄内自動車検査登録事務所	4～5
(3) 酒田庁舎	6
3. 山形運輸支局及び庄内自動車検査登録事務所の管轄区域	7
4. 組織図	8
5. 歴代支局長等一覧	9
6. 関係団体	
(1) 独立行政法人	10
(2) 特殊法人	10
(3) 自動車関係団体	10
(4) 海事関係団体	10

[輸 送]

7. 自動車運送事業者数及び車両数の推移	
(1) 旅客自動車運送事業	11
(2) 貨物自動車運送事業	11
(3) 貨物軽自動車運送事業	11
8. 自動車運送事業の現況	
(1) 一般乗合旅客自動車運送事業(乗合バス)	12
・輸送実績の推移	
・指数表	
(2) 一般貸切旅客自動車運送事業(貸切バス)	13
・輸送実績の推移	
・指数表	
(3) 一般乗用旅客自動車運送事業(ハイヤー・タクシー)	14
・輸送実績の推移	
・指数表	
9. 土砂等運搬大型自動車(ダンプ)関係使用者数及び車両数	
(1) 使用者数及び車両数	15
(2) 資本金別使用者数	15
(3) 従業員別使用者数	15

[登 録]

10.自動車の普及状況(県内市町村別)	16
11.山形県の自動車数	
(1)用途別自動車数の推移	17
(2)用途別割合	18
(3)車種別・市町村別自動車保有台数	19～23
12.年度別登録関係業務量の推移	24

[整 備]

13.地域別認証工場・指定工場数	25
14.認証工場・指定工場数の推移	25
15.重大事故の推移	26
16.重大事故種類別件数の推移	26
17.車両数1,000台当たり重大事故発生件数の推移	27
18.事故種類別重大事故発生状況	27
19.街頭検査実施状況及び整備命令交付状況	28
20.年度別整備命令交付状況	28

[海 事]

21.旅客航路事業者数及び旅客輸送実績の推移	29
22.港湾運送事業者数及び取扱実績の推移	29
23.倉庫事業者数及び所管面(容)積の推移	29
24.造船業及び船用工業の新造・修繕実績の推移	30
25.登録船舶(登録在籍船舶数)の推移	30
26.船員需給状況及び失業保険金等支給状況の推移	31
27.船員法事務取扱実績の推移	31
28.管内船員数と災害疾病発生状況の推移	32
29.海技免状・小型船舶操縦者免許証取扱件数の推移	32
30.水先実績の推移	32

1. 沿 革

昭和21年9月に法律第32号の臨時物資需給調整法に基づき、翌22年3月に運輸省告示第70号によって、各都道府県に鉄道局の地方機関として**自動車事務所**が設置された。主に民営自動車及び車輛整備工場に対する石油製品並びに指定生産資材の割当てに官署として発足した。

その後、道路運送に関する公共の福祉を確保する目的のために、昭和22年12月に法律第191号で**道路運送法**が公布され、翌23年1月同法の施行によって自動車事務所は廃止となり、運輸省直轄の地方機関として**道路運送監理事務所**が各都道府県に設置され、自動車事務所の所掌した事項と道路運送法及び関連法律の施行に基づく自動車運送事業、自家用自動車の使用に関する行政事務と自動車の登録及び検査を所掌した。

さらにその後、昭和24年5月の法律第157号により運輸省設置法が制定され、それとともに全国9特定道路運送監理事務所は廃止され、それぞれ**陸運局**として発足した。

これに伴う所管事項は従来、特定道路運送監理事務所の所掌した行政事務と日本国有鉄道法の施行により、鉄道局の所掌としていた地方鉄道・軌道・専用鉄道・索道・通運及び倉庫並びに観光行政事務を併せて行うことになり、運輸行政の一元化が実現、運輸行政の確立をみた。なお、特定以外の道路運送監理事務所は、陸運局の下部組織として行政事務を所掌していたが、昭和24年7月31日をもって廃止され、翌8月1日から運輸省設置法に基づく、運輸省令第42号陸運局分室組織規定によって、それぞれ所在の地名を冠し**陸運局分室**となった。しかるに、同年11月1日地方自治の強化とドッジ政策による地方自治法の一部改正に伴い、運輸大臣の権限の一部を都道府県知事に委任する省令第68号により陸運局分室を廃止し、各都道府県に**陸運事務所**を設置し、道路運送法・指定生産資材割当規則・石油製品配給規則並びに指定物資輸送証明規則に基づく運輸大臣権限の一部を知事に委任することになった。

その後、逐年増加する自動車の検査登録業務につき県民の利便向上を図るため、昭和54年2月21日山形県行政組織規則の一部改正（山形県規則第3号）が行われ、同年3月1日**山形県陸運事務所庄内支所**が新設された。そして、昭和59年8月10日、法律第67号の道路運送法等の一部を改正する法律の成立により、昭和24年11月1日以降運輸大臣の権限の一部を都道府県知事に期間委任していた制度が、昭和60年3月31日をもって廃止され、翌4月1日からその権限はそのまま地方運輸局陸運支局長へ委任されることになった。それに伴い、山形県陸運事務所は廃止され、**新潟運輸局山形陸運支局**、山形県陸運事務所庄内支所は運輸省設置法による**新潟運輸局山形陸運支局庄内自動車検査登録事務所**となり、名実ともに国の直轄地方機関となった。

一方、昭和19年6月、塩釜海運局の下部組織として**酒田支局**が設置された。昭和20年5月、管制改正により運輸通信省が運輸省に改められ、塩釜海運局は東北海運局に改称された。同年6月には船川海運監理部が設置され、その下部組織として**酒田支部**が設置された。昭和20年10月に船川海運監理部が廃止され、**東北海運局酒田支局**が設置される。昭和59年7月に運輸省設置法の改正により、海運局と陸運局が統合され、運輸局が新設されるとともに、東北運輸局酒田支局は新潟運輸局管轄に編入され**酒田海運支局**に改称されることになった。

その後、国土交通省設置法（平成11年法律第100号）により平成13年1月6日より国土交通省管轄となり、さらには国土交通省設置法の一部を改正する法律（平成14年法律第54号）により平成14年7月1日より東北運輸局へ組織替えとなるとともに山形陸運支局と酒田海運支局を統合した**東北運輸局山形運輸支局**及び**東北運輸局山形運輸支局庄内自動車検査登録事務所**として発足し、現在に至っている。

2. 山形運輸支局庁舎及び検査場の案内・配置図

(1) 本庁舎

所在地	敷地面積	建物種別	建物面積
〒990-2161 山形市大字漆山字行段1422番地1	16,021.16㎡	庁舎	延 455.53㎡ 建 902.35㎡
		検査場	1,295.97㎡
		付属棟	228.35㎡
電話 (総務企画部門)	023(686)4711(ダイヤルイン「4」)		
(輸送・監査部門)	023(686)4711(ダイヤルイン「3」)		
(登録部門)	023(686)4711(ダイヤルイン「1」)、050(5540)2013		
(検査整備保安部門)	023(686)4711(ダイヤルイン「2」)		

(注:検査場は独立行政法人自動車技術総合機構の所有)

- ・案内図 アクセス:自家用車 ・「JR山形駅」から車で約25分(約12km)
- ・山形自動車道「山形北IC」から車で約5分(約2.5km)
- :鉄道 ・「JR楯山駅」から徒歩約20分(約1.8km)

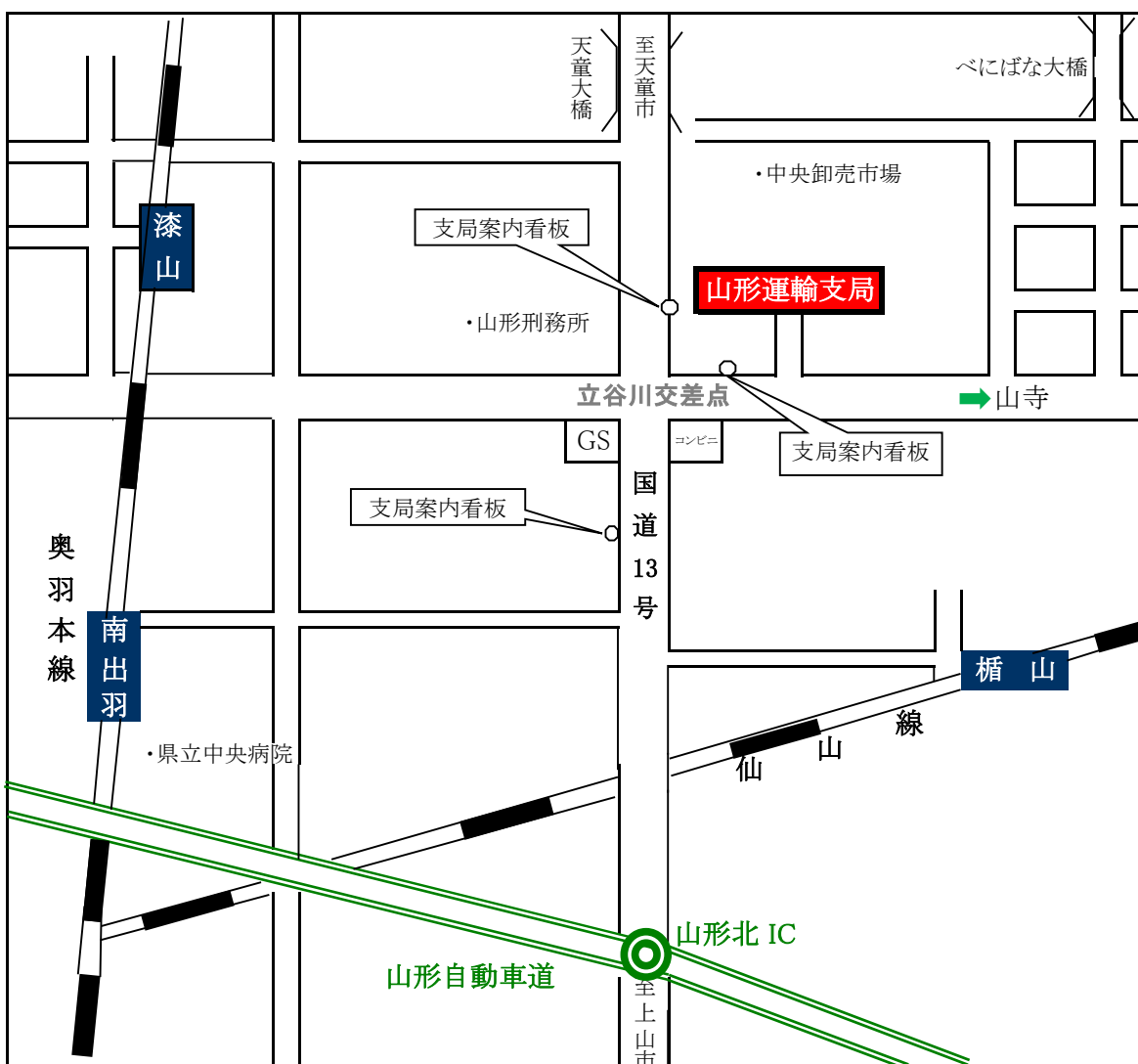

・配置図

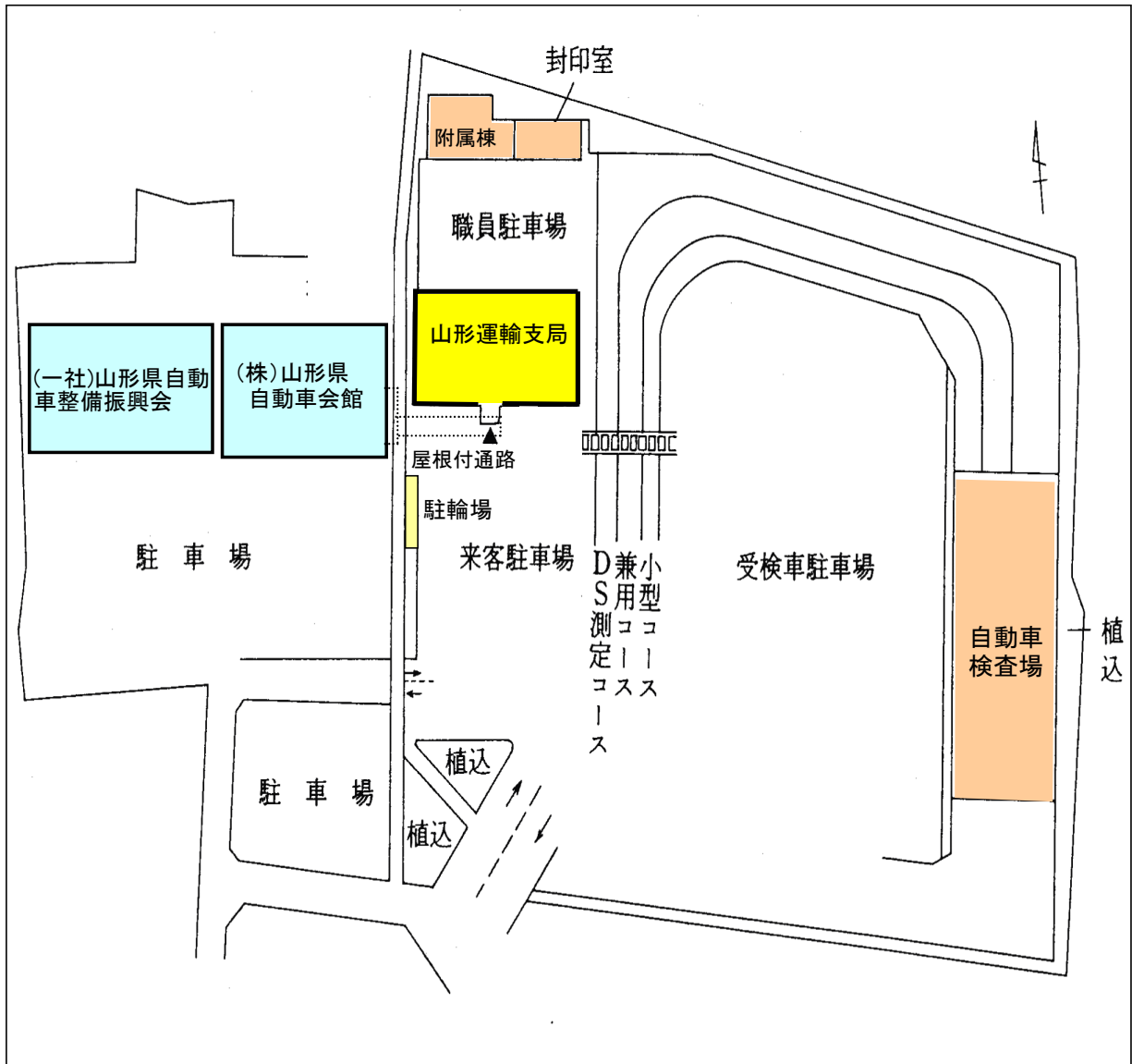

(2) 庄内自動車検査登録事務所

所在地	敷地面積	建物種別	建物面積
〒997-1321 山形県東田川郡三川町大字 押切新田字歌枕3番地	10,489.87㎡	庁舎	328.24㎡
		検査場	470.35㎡
		付属棟	639.54㎡
		他	309.08㎡
電話 (代表) 0235(66)4118 (登録に関する案内) 050(5540)2014		FAX 0235(66)2751	

(注:検査場は独立行政法人自動車技術総合機構の所有)

・案内図

利用交通機関

- ・JR鶴岡駅から(約10km)庄内交通バス(酒田行)で山の神下車、徒歩3分
- ・JR酒田駅から(約13km)庄内交通バス(鶴岡行)で福岡下車、徒歩2分

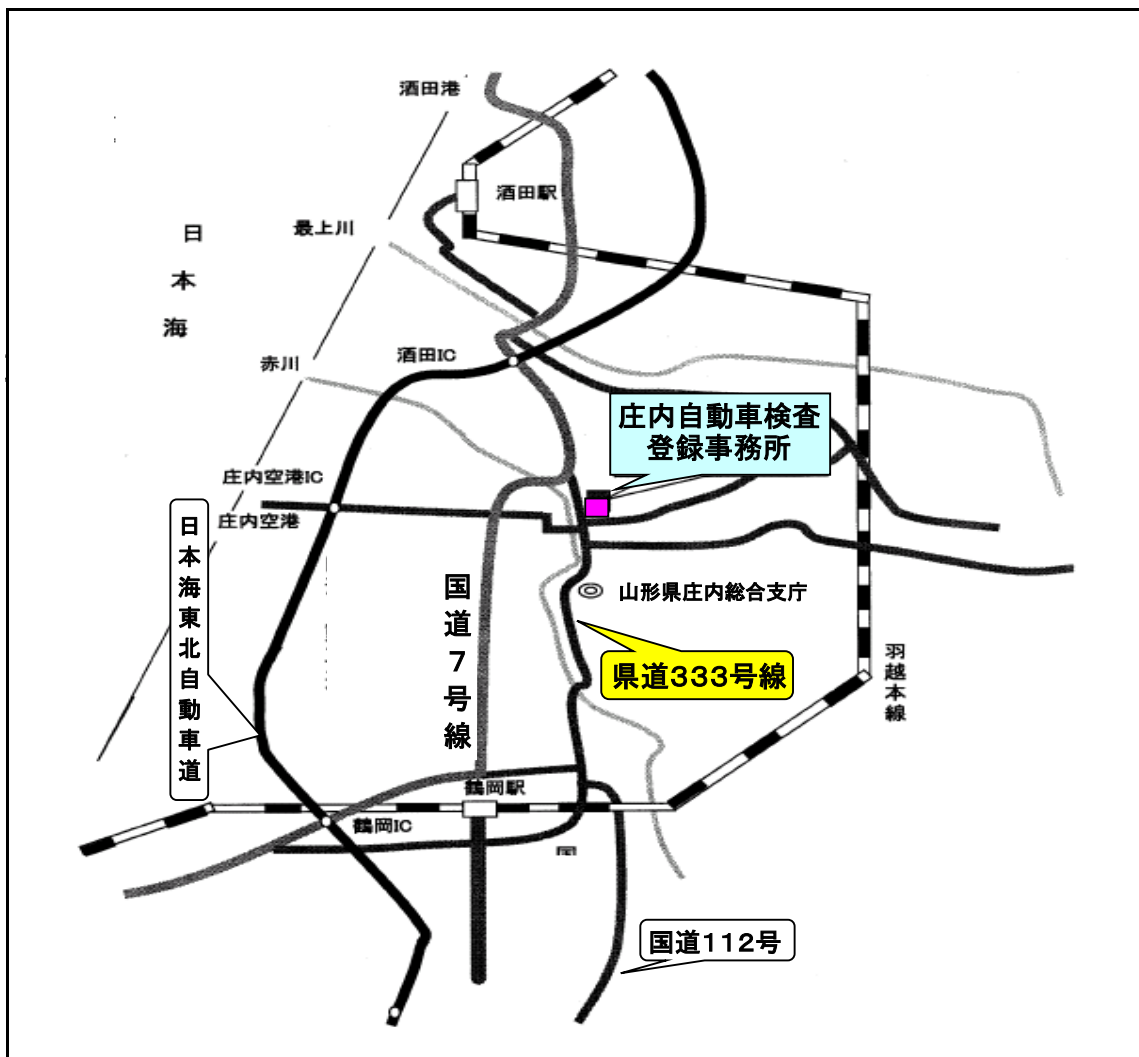

・配置図

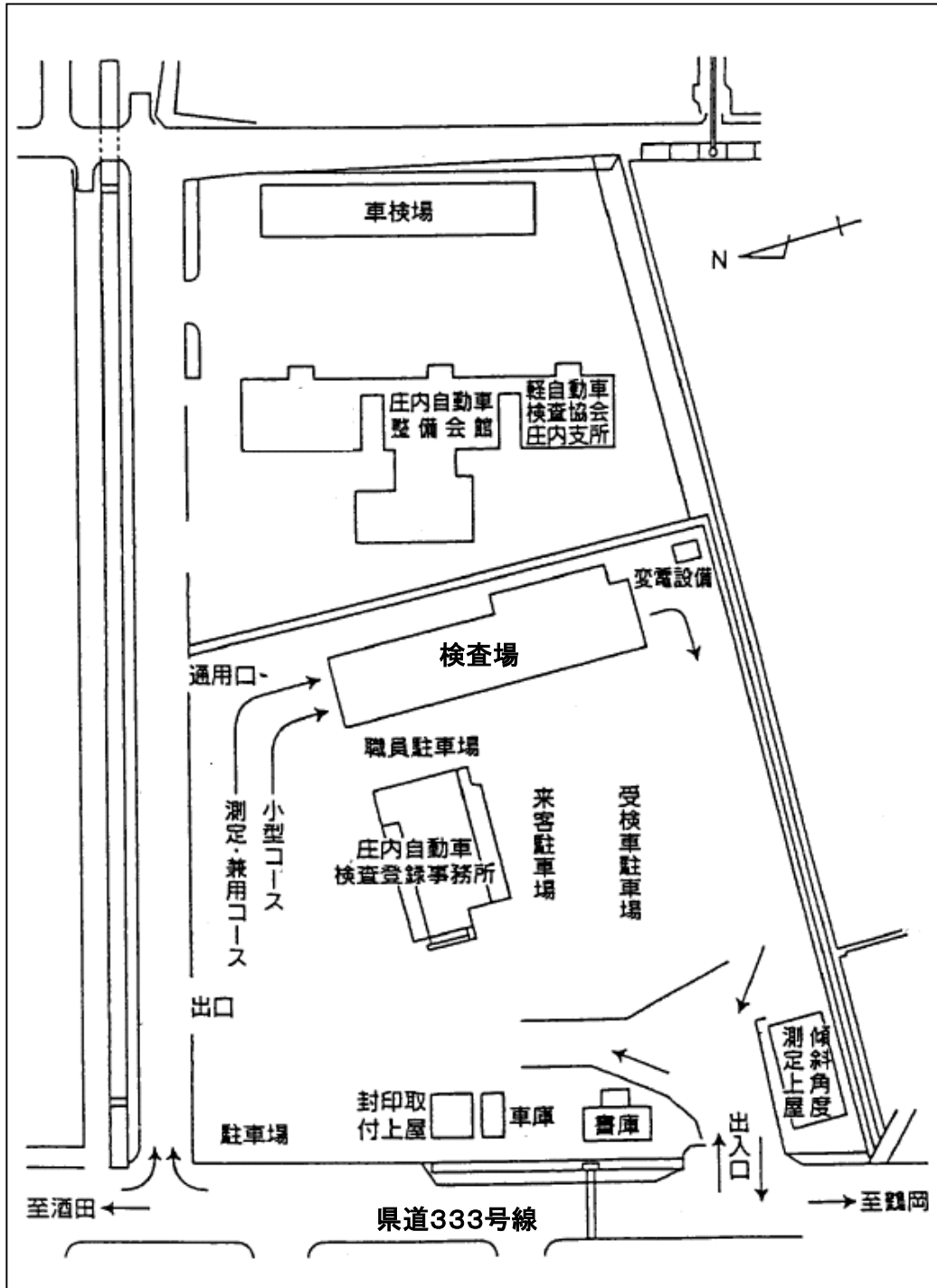

(3)酒田庁舎

所在地	酒田港湾合同庁舎案内
〒998-0036 酒田市船場町二丁目5番43号 酒田港湾合同庁舎2階	1階 酒田税関支署 2階 山形運輸支局 酒田庁舎 仙台出入国在留管理局 酒田港出張所 仙台検疫所 酒田出張所（非常駐） 3階 酒田海上保安部
電話（代表） 0234(22)0084	FAX 0234(22)0700

・案内図

利用交通機関 ・JR酒田駅から「鶴岡」・「湯野浜」行きバス「山形銀行前」下車 徒歩4分

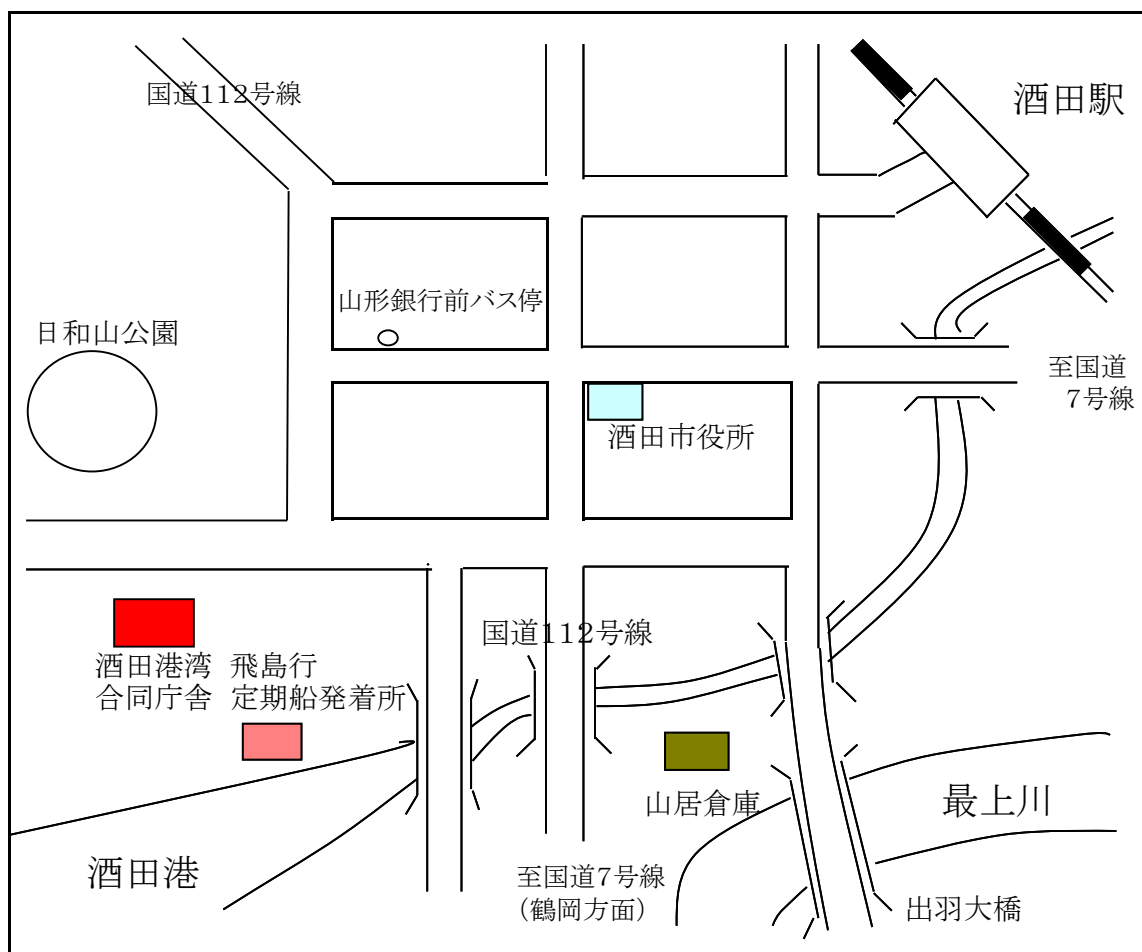

3. 山形運輸支局及び庄内自動車検査登録事務所の管轄区域

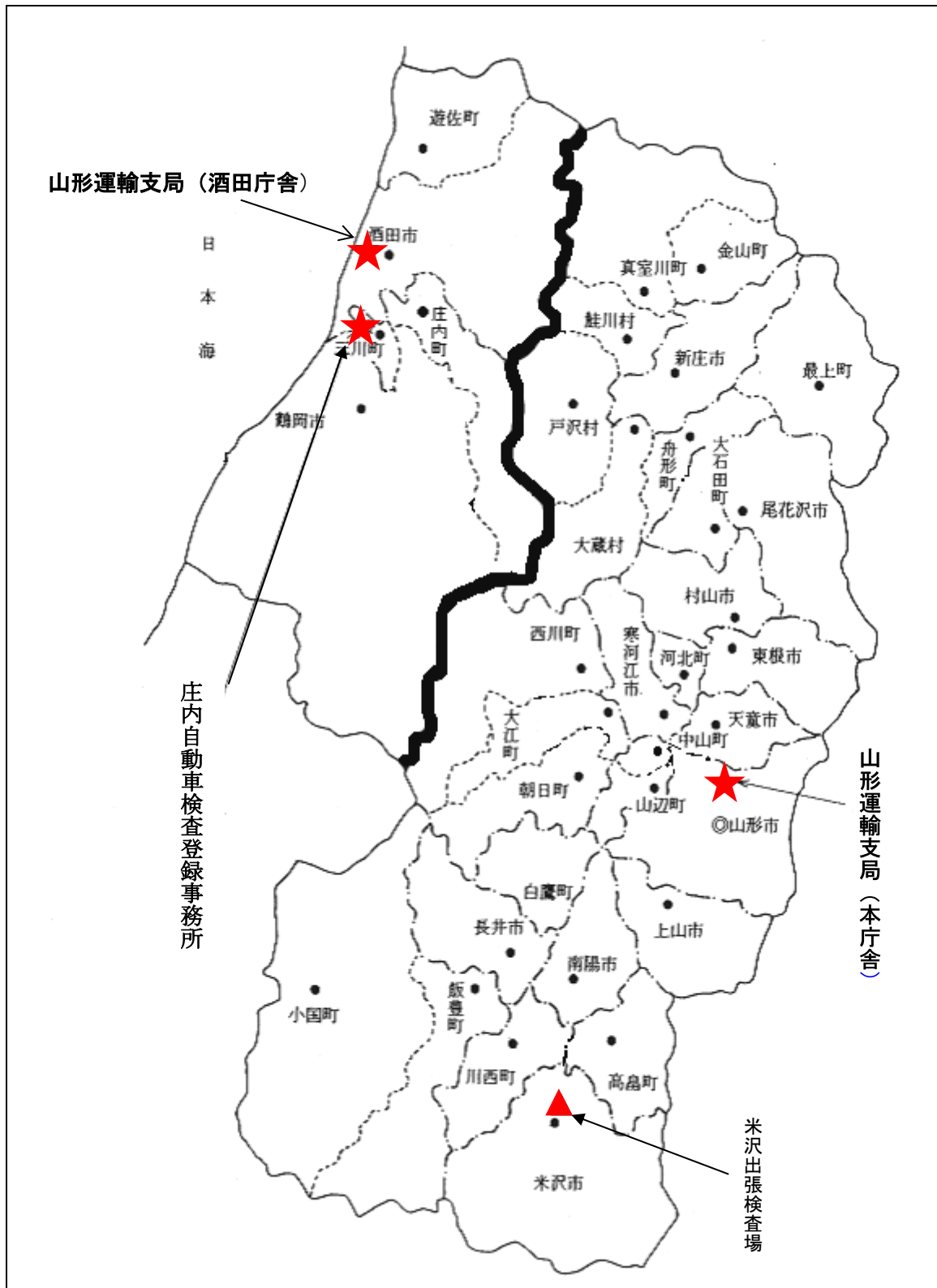

※当該管轄区域は、自動車の登録・検査関係の管轄区域である。

4. 組織図

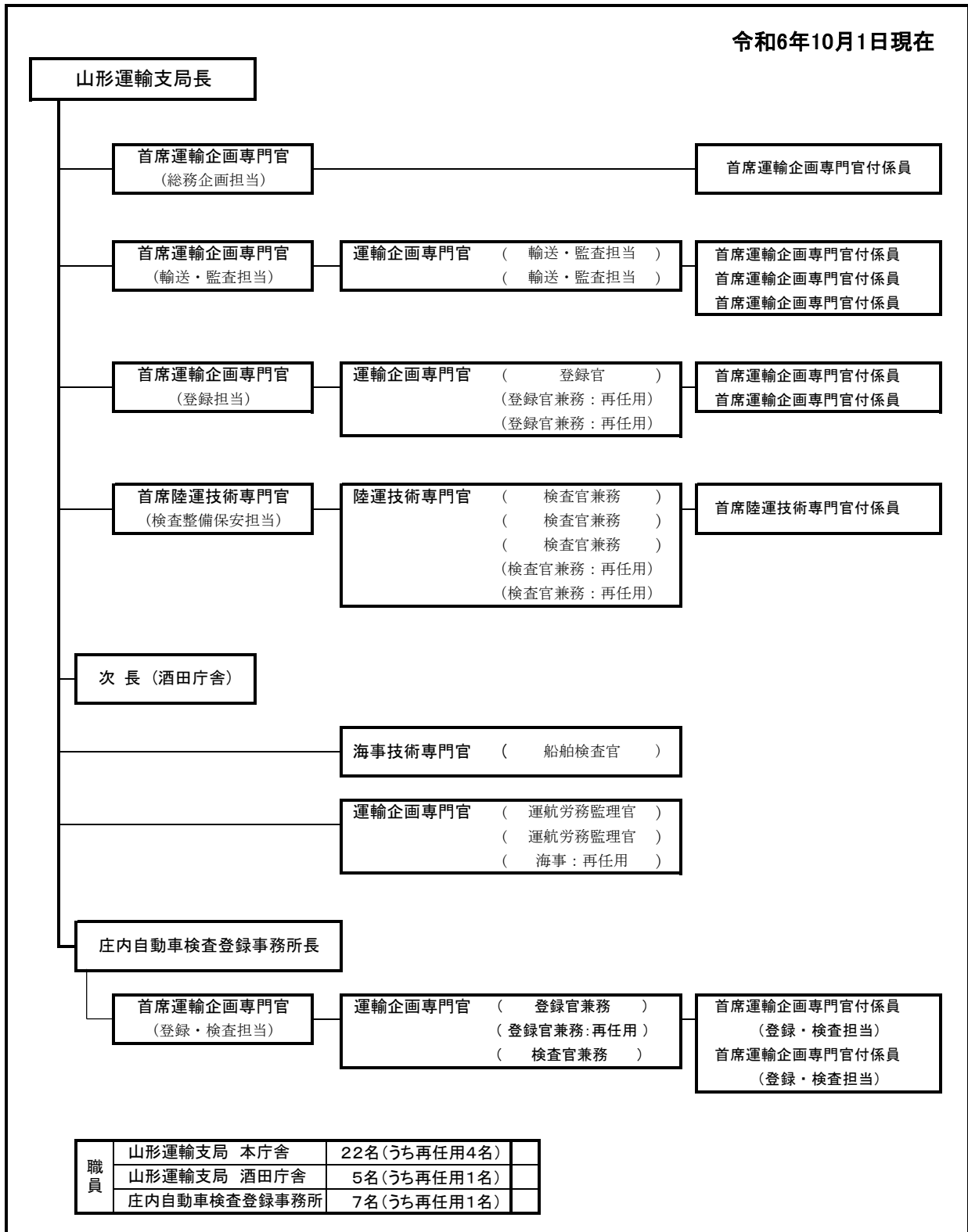

5. 歴代支局長等一覧

●歴代所長

就任年月	氏名
S22.3	佐藤 甚三郎
S23.10	米谷 清美
S27.3	鷺沢 三郎
S28.11	高橋 酉三
S30.1	村山 博
S32.6	佐々木 順一郎
S35.8	増沢 善七
S36.12	若林 千春
S37.12	斎藤 久
S38.5	小林 孝作
S39.12	大鳥 雅己
S42.9	川本 敏男
S45.5	鈴木 俊夫
S46.9	大沢 茂夫
S47.1	山口 健助
S49.2	片野 弥作
S50.12	小柳 興司
S52.11	駒村 章
S55.5	荒井 啓
S56.4	倉田 稔
S57.5	黒井 正作
S59.4	山田 敬助

●歴代陸運支局長

就任年月	氏名
S59.7	山田 敬助
S61.4	江口 榮助
S62.4	佐藤 孝雄
H1.4	伊部 高夫
H2.11	城戸 克人
H4.4	中村 和夫
H5.4	深澤 文夫
H6.4	白井 昌武
H8.4	佐々木 信男
H10.4	井川 道雄
H11.4	鎌田 敏
H13.4	加藤 栄亮
H14.4	山口 戈止夫

●歴代運輸支局長

就任年月	氏名
H14.7	永井 政秀
H16.4	行方 博彦
H17.4	横井 優
H18.4	山崎 孝一
H19.4	多田 雅司
H20.4	大泉 宏
H22.4	小野 寺享
H24.4	松田 憲幸
H26.4	千葉 美記
H27.4	松澤 和幸
H28.4	石川 智弘
H30.4	伊藤 一哉
H31.4	宮地 和久
R2.4	佐藤 博昭
R3.4	澤村 和則
R4.4	宮嶋 睦男
R5.4	有路 仙之
R6.4	平川 清彦

●歴代庄内支所長

就任年月	氏名
S54.3	倉田 稔
S56.4	山田 敬助
S59.4	江口 榮助

●歴代庄内自動車検査登録事務所長

就任年月	氏名
S59.7	江口 榮助
S61.4	栗原 博
H1.4	小杉 美次
H3.7	木曾 久勝
H5.4	羽隅 将雄
H8.4	井川 道雄
H9.4	柳原 藤朝
H11.4	永井 政秀
H14.4	工藤 清美
H15.4	渡邊 光民
H16.4	小松 良美
H18.4	城内 寛
H20.4	戸澤 良一
H24.4	渡邊 正一
H26.4	小坂 俊一
H27.4	佐々木 修
H28.4	柴田 克則
H30.4	柳町 敏夫
R2.4	阿部 裕一
R2.4	阿部 孝一
R6.4	泉 幸一

●歴代酒田海運支局長

就任年月	氏名
S59.7	永井 忠雄
S60.4	田中 隆夫
S62.4	石川 勇夫
H2.4	伊藤 光夫
H5.4	森谷 英雄
H8.5	辻川 吉文
H12.4	紫竹 正幸
H14.4	井上 孝一

●歴代運輸支局次長

就任年月	氏名
H14.7	井上 孝一
H16.4	山崎 繁
H16.10	猿田 憲藏
H18.4	土田 実
H20.4	越後屋 和喜
H21.4	大槻 昇
H23.7	樫尾 浩司
H26.4	藤原 博之
H27.4	遠藤 信孝
H29.4	峯田 重信
H31.4	岡野 雅昭
R3.4	伊藤 雅樹

6. 関係団体

令和6年7月1日現在

(1) 独立行政法人

名 称	代 表 者	所 在 地	電 話 番 号
独立行政法人自動車技術総合機構 東北検査部山形事務所	佐々木 康弘	山形市大字漆山字行段1422-1	(023) 686-4720
独立行政法人自動車技術総合機構 東北検査部庄内事務所	吉見 和也	東田川郡三川町大字押切 新田字歌枕3	(0235) 66-5072
独立行政法人 自動車事故対策機構山形支所	岡田 大幸	山形市十日町2丁目4-19 (住友生命山形第2ビル 2階)	(023) 609-0500

(2) 特殊法人

名 称	代 表 者	所 在 地	電 話 番 号
軽自動車検査協会 山形事務所	森谷 和幸	山形市立谷川3丁目3553	(050) 3816-1835
軽自動車検査協会 山形事務所庄内支所	佐藤 誠	東田川郡三川町大字押切新田 字歌枕109-3	(050) 3816-1836

(3) 自動車関係団体

名 称	代 表 者	事 務 局	所 在 地	電 話 番 号
山形県自動車団体連合会	鈴木 吉徳	佐藤 光芳	山形市大字漆山字行段1422 山形県自動車会館内	(023) 686-5805
一般社団法人 山形県バス協会	村 紀明	小関 和夫	山形市大字漆山字行段1422 山形県自動車会館内	(023) 686-6135
一般社団法人 山形県ハイヤー協会	石川 康夫	山家 庸彰	山形市大字漆山字行段1422 山形県自動車会館内	(023) 686-2505
公益社団法人 山形県トラック協会	熊澤 貞二	石黒 光弘	天童市蔵増1465-16	(023) 616-6135
一般社団法人 山形県自家用自動車協会	平井 康博	土屋 敦夫	山形市大字漆山字行段1422 山形県自動車会館内	(023) 686-3951
一般社団法人 山形県自動車整備振興会	鈴木 吉徳	佐藤 光芳	山形市大字漆山字行段1961	(023) 686-4832
一般財団法人 米沢自動車協会	高橋 敏之	小池 清策	米沢市窪田町窪田325-5	(0238) 37-3246
一般社団法人日本自動車販売協会連合会山形県支部 山形県自動車販売店協会	小関 眞一	鏡 道宏	山形市大字漆山字行段1422 山形県自動車会館内	(023) 686-4521
一般社団法人全国軽自動車協会連合会山形事務所 山形県軽自動車協会	鈴木 武浩	鈴木 成治	山形市立谷川3丁目3553-2	(023) 686-3600
一般社団法人日本中古自動車販売協会連合会山形県支所 山形県中古自動車販売協会	鎌水 孝	黒沼 浩明	天童市大字芳賀字山王 373-2	(023) 655-4611
一般財団法人 日本自動車査定協会山形県支所	鈴木 政康	阿部 宏	山形市立谷川3丁目3553-2	(023) 686-4525
山形県レンタカー協会	佐藤 敏英	遠藤 みち子	山形市大字漆山字行段1422 山形県自動車会館内	(023) 686-5991
山形県自動車車体整備協同組合	三沢 徳眞		山形市大字漆山字行段1422 山形県自動車会館内	(023) 686-5444

(4) 海事関係団体

山形県冷凍協会	尾形 潤一	齋藤 儀一	天童市石鳥居二丁目2-70 (株山形丸魚内)	(023) 658-3330
山形県倉庫協会	佐藤 公啓	長谷部 茂	山形市流通センター4丁目 1-2 山形陸運(株)内	(023) 633-2111
酒田港湾振興会	矢口 明子	酒田市商工港湾課	酒田市本町2丁目2-45 酒田市役所内	(0234) 26-5758
山形県港湾協会	吉村 美栄子	渡辺 満	酒田市船場町2丁目5-15 山形県港湾事務所内	(0234) 26-5634
酒田水先区水先人会	佐藤 亨		酒田市大字豊里字大割4-20 (マリナーズ1-103)	(0234) 35-1963
船員災害防止協会東北支部 酒田地区支部	本間 昭志	小笠原 健	酒田市船場町2丁目2-1 山形県漁業協同組合内	(0234) 24-5612
東北海事広報協会酒田支部	平岡 清康		酒田市船場町2丁目6-19 酒田海陸運送(株)内	(0234) 22-1801
酒田海運親和会	平岡 清康	秋野 哲平	酒田市船場町2丁目6-19 酒田海陸運送(株)内	(0234) 22-1801

7. 自動車運送事業者数及び車両数の推移

(1) 旅客自動車運送事業

(各年度末現在)

年度別 事業種別		H27	H28	H29	H30	R1	R2	R3	R4	R5
乗合	事業者数	48	48	48	48	50	54	53	55	55
	貸切	42	39	39	39	39	37	37	36	36
乗用	事業者数 (法人)	125	123	126	126	128	126	125	128	129
	事業者数 (個人)	80	77	74	73	72	72	72	66	60

(注) 山形県外に本社のある事業者を含む。

(2) 貨物自動車運送事業

(各年度末現在)

年度別 事業種別		H27	H28	H29	H30	R1	R2	R3	R4	R5
一般	事業者数	(101) 362	(102) 364	(104) 367	(103) 364	(105) 366	(106) 361	(109) 366	(104) 363	(112) 355
	車両数	9,705	9,853	9,833	9,593	9,960	10,031	10,411	10,728	9,659
特積	事業者数	(10) 1	(10) 1	(9) 1	(9) 1	(7) 1	(13) 1	(14) 1	(15) 1	(7) 1
	車両数	360	356	351	353	344	344	336	336	342
霊柩	事業者数	(3) 55	(3) 54	(4) 53	(4) 52	(4) 52	(5) 52	(5) 51	(6) 50	(6) 49
	車両数	171	177	174	171	172	175	187	185	167
特定	事業者数	(0) 4	(0) 4	(0) 3	(0) 3	(0) 3	(0) 3	(0) 2	(0) 3	(0) 2
	車両数	10	10	10	7	7	7	6	7	7
計	事業者数	(104) 421	(105) 422	(108) 423	(107) 419	(109) 421	(111) 416	(128) 420	(125) 417	(118) 406
	車両数	9,886	10,040	10,017	9,771	10,139	10,213	10,604	10,920	9,833

(注) 事業者の()は県外に本社があるもので、別掲とした。
「特積」の事業者数、車両数(運行車)は「一般」の内数とした。

(3) 貨物軽自動車運送事業

(各年度末現在)

年度別 事業種別		H27	H28	H29	H30	R1	R2	R3	R4	R5
事業者数		1,055	1,031	1,037	1,066	1,079	1,048	1,131	1,168	1,069
車両数		1,392	1,266	1,182	1,905	1,928	1,924	1,943	2,035	2,028

8. 自動車運送事業の現況

(1) 一般乗合旅客自動車運送事業（乗合バス）

・輸送実績の推移

●従来からの乗合事業者

区分 年度	実 在 車			輸送人員（千人）			走行キロ（千キロ）			運送収入（千円）		
	実 数	指数	対前 年比	実 数	指数	対前 年比	実 数	指数	対前 年比	実 数	指数	対前 年比
H24	295	100	-	8,305	100	-	11,364	100	-	2,169,060	100	-
H25	292	99	99	8,253	99	99	11,159	98	98	2,185,757	101	101
H26	310	105	106	8,372	101	101	12,154	107	109	2,204,957	102	101
H27	302	102	97	8,342	100	100	12,138	107	100	2,205,422	102	100
H28	306	104	101	8,437	102	101	12,169	107	100	2,236,549	103	101
H29	308	104	101	8,561	103	101	11,743	103	96	2,305,893	106	103
H30	308	104	100	8,637	104	101	11,600	102	99	2,382,420	110	103
R1	308	104	100	8,663	104	100	11,648	102	100	2,502,974	115	105
R2	294	100	95	6,301	76	73	9,859	87	85	1,412,142	65	56
R3	294	100	100	7,049	85	112	13,443	118	136	2,134,435	98	151
R4	269	91	91	8,011	96	114	13,205	116	98	2,744,935	127	129
R5	268	91	100	8,885	107	111	13,093	115	99	3,107,632	143	113

(注) 平成18年10月1日道路運送法改正前からの一般乗合旅客自動車運送事業者の実績を集計した。
(山形県内に営業所のある他県事業者の実績を含む。)

●みなし・新規乗合事業者

区分 年度	実 在 車			輸送人員（千人）			走行キロ（千キロ）			運送収入（千円）		
	実 数	指数	対前 年比	実 数	指数	対前 年比	実 数	指数	対前 年比	実 数	指数	対前 年比
H29	530	100	-	386	100	-	3,198	100	-	388,971	100	-
H30	567	107	107	432	112	112	3,258	102	102	448,761	115	115
R1	564	106	99	454	118	105	3,323	104	102	461,694	119	103
R2	570	108	101	308	80	68	2,880	90	87	431,402	111	93
R3	569	107	100	358	93	116	3,050	95	106	433,706	112	101
R4	563	106	99	485	126	135	3,294	103	108	539,689	139	124
R5	659	124	117	729	189	150	3,397	106	103	623,650	160	116

(注) 平成18年10月1日道路運送法改正に伴い一般乗合旅客自動車運送事業とみなされる事業を行う者の実績及び
法改正後の新規参入事業者の実績を集計した。
実在車両数についてR5年度より集計方法を変更した。

・指 数 表

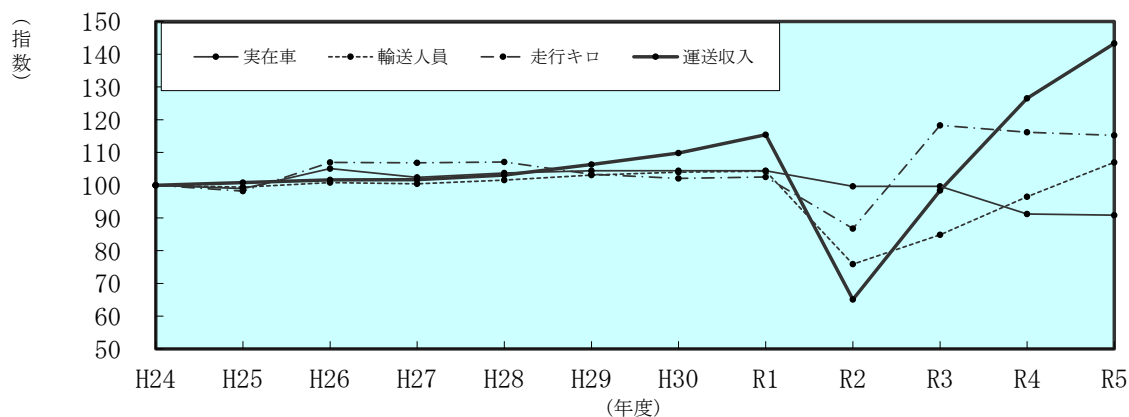

(2)一般貸切旅客自動車運送事業(貸切バス)

・輸送実績の推移

区分 年度	実在車			輸送人員(千人)			走行キロ(千キロ)			運送収入(千円)		
	実数	指数	対前 年比	実数	指数	対前 年比	実数	指数	対前 年比	実数	指数	対前 年比
H25	400	100	-	2,187	100	-	16,019	100	-	3,960,415	100	-
H26	395	99	99	2,275	104	104	13,695	85	85	3,889,427	98	98
H27	388	97	98	1,807	83	79	11,098	69	81	3,874,097	98	100
H28	372	93	96	1,886	86	104	10,696	67	96	3,951,745	100	102
H29	380	95	102	1,885	86	100	10,291	64	96	4,088,401	103	103
H30	383	96	101	1,786	82	95	9,634	60	94	3,771,712	95	92
R1	364	91	95	1,526	70	85	8,604	54	89	3,419,725	86	91
R2	369	92	101	585	27	38	2,881	18	33	1,272,857	32	37
R3	331	83	90	612	28	105	2,483	16	86	1,745,356	44	137
R4	344	86	104	962	44	157	4,699	29	189	2,854,670	72	164
R5	330	83	96	1,210	55	126	7,846	49	167	3,608,171	91	126

(注)未運輸開始事業者を除く。

・指数表

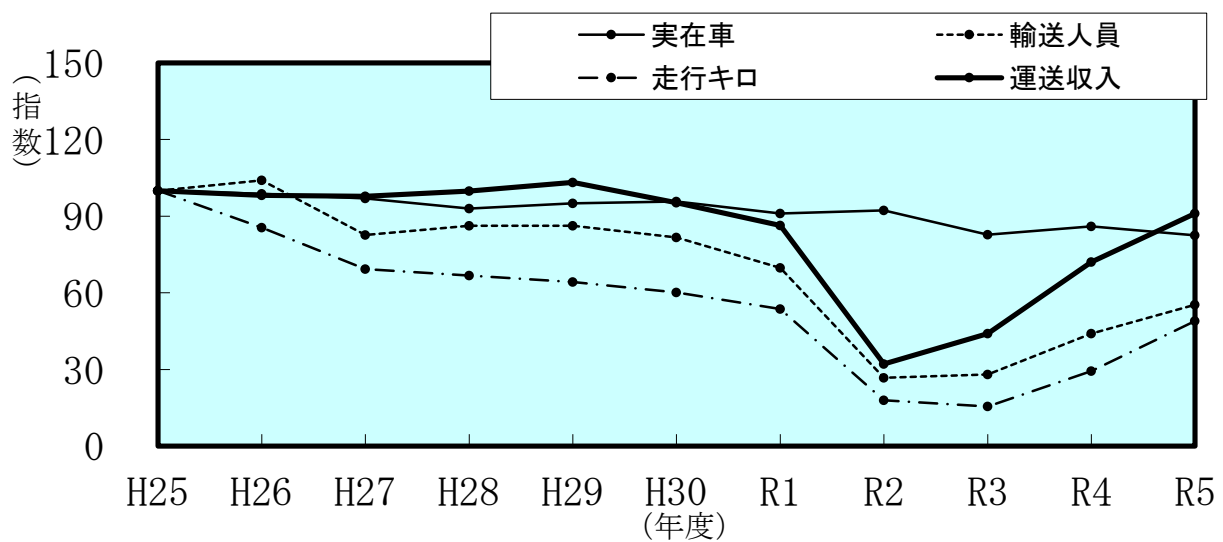

(3) 一般乗用旅客自動車運送事業(ハイヤー・タクシー)

・輸送実績の推移

区分 年度	実在車			輸送人員(千人)			走行キロ(千キロ)			運送収入(千円)		
	実数	指数	対前 年比	実数	指数	対前 年比	実数	指数	対前 年比	実数	指数	対前 年比
H24	1,444	100	-	7,568	100	-	44,295	100	-	7,179,771	100	-
H25	1,422	98	98.5	7,385	98	97.6	43,312	98	97.8	7,047,398	98	98.2
H26	1,413	98	99.4	7,144	94	96.7	41,790	94	96.5	6,897,871	96	97.9
H27	1,407	97	99.6	6,814	90	95.4	39,643	89	94.9	6,596,775	92	95.6
H28	1,388	96	98.6	6,619	87	97.1	38,414	87	96.9	6,398,829	89	97.0
H29	1,388	96	100.0	6,454	85	97.5	37,594	85	97.9	6,324,609	88	98.8
H30	1,383	96	99.6	6,147	81	95.2	36,094	81	96.0	6,111,542	85	96.6
R1	1,359	94	98.3	5,685	75	92.5	33,520	76	92.9	5,755,788	80	94.2
R2	1,284	89	94.5	3,367	44	59.2	20,984	47	62.6	3,432,319	48	59.6
R3	1,257	87	97.9	3,544	47	105.3	22,376	51	106.6	3,665,297	51	106.8
R4	1,267	88	100.8	4,070	54	114.8	25,257	57	112.9	4,336,719	60	118.3
R5	1,248	86	98.5	4,242	56	104.2	25,594	58	101.3	4,710,360	66	108.6

(注)未運輸開始事業者、限定事業者を除く。

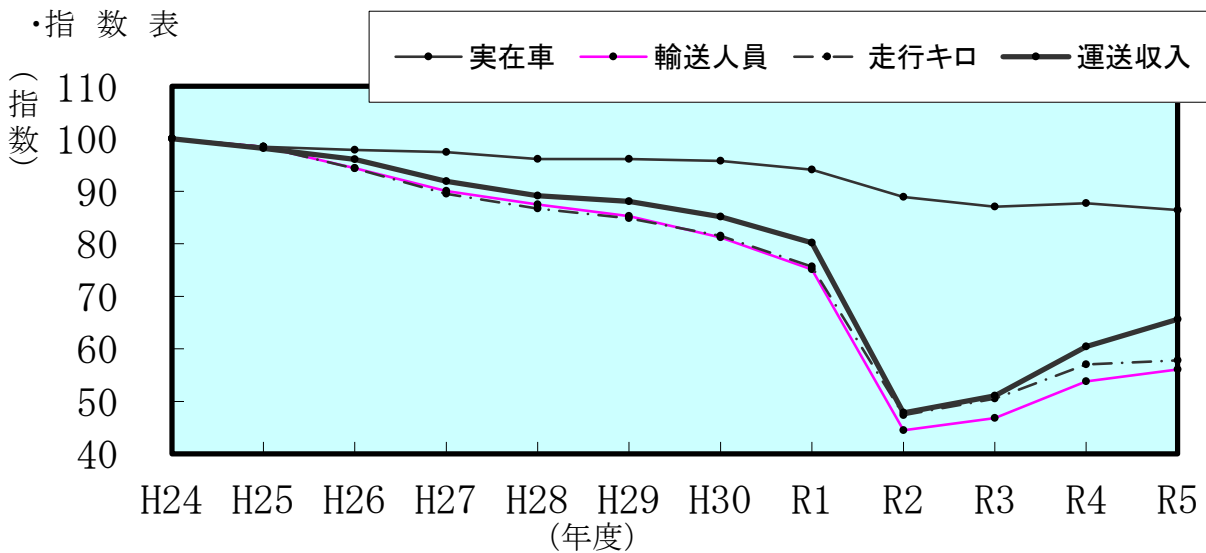

9. 土砂等運搬大型自動車（ダンプ）関係使用者数及び車両数

(1) 使用者数及び車両数

(令和5年12月31日現在)

事業種別	保有台数別	1台	2台 ～ 4台	5台 ～ 6台	7台 ～ 9台	10台 ～ 14台	15台 ～ 20台	21台 ～ 50台	51台 ～ 100台	101台 以上	計	備考
営	使用者数	24	41	19	19	10	8	7	0	0	128	
	(車両数)	(24)	(102)	(103)	(147)	(117)	(139)	(203)	0	0	(835)	
石	使用者数	3	4	1	0	0	0	0	0	0	8	
	(車両数)	(3)	(8)	(6)	0	0	0	0	0	0	(17)	
砕	使用者数	1	1	1	1	0	0	0	0	0	4	
	(車両数)	(1)	(4)	(6)	(9)	0	0	0	0	0	(20)	
砂	使用者数	9	11	2	3	0	0	1	0	0	26	
	(車両数)	(9)	(26)	(12)	(23)	0	0	(22)	0	0	(92)	
販	使用者数	83	22	0	1	0	0	0	0	0	106	
	(車両数)	(83)	(33)	0	(7)	0	0	0	0	0	(123)	
建	使用者数	191	136	15	10	8	2	1	0	0	363	
	(車両数)	(191)	(338)	(84)	(79)	(81)	(33)	(37)	0	0	(843)	
他	使用者数	5	5	0	0	0	0	1	0	0	11	
	(車両数)	(5)	(13)	0	0	0	0	(44)	0	0	(62)	
計	使用者数	316	220	38	34	18	10	10	0	0	646	
	(車両数)	(316)	(524)	(211)	(265)	(198)	(172)	(306)	0	0	(1,992)	

(2) 資本金別使用者数

(令和5年12月31日現在)

資本金	個人	300万円以下	300万円を超え 500万円まで	500万円を超え 1000万円まで	1000万円を超え 3000万円まで	3000万円を超え 5000万円まで	5000万円を超え 1億円まで	1億円を超え 3億円まで	3億円を超えるもの	不明	計
使用者数	173	69	45	88	119	38	16	1	1	96	646

(3) 従業員別使用者数

(令和5年12月31日現在)

従業員数	1人	2人 ～ 4人	5人 ～ 10人	11人 ～ 20人	21人 ～ 50人	51人 ～ 100人	101人 ～ 300人	301人 以上	不明	計	備考
使用者数	115	45	125	104	86	35	8	1	127	646	

10. 自家用乗用自動車の普及状況（市町村別）

令和6年3月31日現在

車種別		自動車数 (台)	人口 (人)	世帯数 (世帯)	自動車1台 当たり人口(人)	1世帯当たり 自動車数(台)
市郡町村別		A	B	C	B/A	A/C
山形市		158,289	238,293	105,929	1.5054	1.4943
米沢市		50,696	75,838	33,607	1.4959	1.5085
鶴岡市		77,367	118,692	49,513	1.5341	1.5626
酒田市		65,212	95,789	42,587	1.4689	1.5313
新庄市		21,451	32,860	13,861	1.5319	1.5476
寒河江市		26,904	39,745	14,661	1.4773	1.8351
上山市		18,506	28,084	11,236	1.5176	1.6470
村山市		14,878	21,742	7,948	1.4614	1.8719
長井市		17,324	24,851	10,067	1.4345	1.7209
天童市		42,077	60,627	23,052	1.4409	1.8253
東根市		31,235	47,830	18,705	1.5313	1.6699
尾花沢市		9,263	13,996	5,210	1.5110	1.7779
南陽市		19,576	29,465	11,519	1.5052	1.6995
市計		552,778	827,812	347,895	1.4975	1.5889
東村山郡	中山町	7,341	10,590	3,759	1.4426	1.9529
	山辺町	8,799	13,570	4,867	1.5422	1.8079
	不明	2	0	0		
	計	16,142	24,160	8,626	1.4967	1.8713
西村山郡	大江町	4,826	7,284	2,808	1.5093	1.7187
	朝日町	3,688	5,999	2,316	1.6266	1.5924
	西川町	3,128	4,655	1,803	1.4882	1.7349
	河北町	11,493	17,000	6,371	1.4792	1.8040
	不明	1	0	0		
計	23,136	34,938	13,298	1.5101	1.7398	
北村山郡	大石田町	4,050	6,124	2,234	1.5121	1.8129
最上郡	舟形町	2,909	4,771	1,827	1.6401	1.5922
	大蔵村	1,738	2,830	1,020	1.6283	1.7039
	戸沢村	2,488	3,998	1,556	1.6069	1.5990
	鮭川村	2,425	3,767	1,317	1.5534	1.8413
	真室川町	4,330	6,651	2,542	1.5360	1.7034
	金山町	3,054	4,848	1,739	1.5874	1.7562
	最上町	4,716	7,607	2,778	1.6130	1.6976
	不明	0	0	0		
計	21,660	34,472	12,779	1.5915	1.6950	
東置賜郡	高畠町	14,770	21,681	7,802	1.4679	1.8931
	川西町	9,278	13,698	4,973	1.4764	1.8657
	不明	0	0	0		
	計	24,048	35,379	12,775	1.4712	1.8824
西置賜郡	白鷹町	8,510	12,507	4,696	1.4697	1.8122
	飯豊町	4,329	6,398	2,302	1.4779	1.8805
	小国町	4,298	6,737	2,965	1.5675	1.4496
	不明	0	0	0		
計	17,137	25,642	9,963	1.4963	1.7201	
東田川郡	三川町	4,887	7,062	2,486	1.4451	1.9658
	庄内町	13,258	19,453	7,094	1.4673	1.8689
	計	18,145	26,515	9,580	1.4613	1.8941
飽海郡	遊佐町	8,401	12,467	4,968	1.4840	1.6910
郡計		132,719	199,697	74,223	1.5047	1.7881
合計		685,497	1,027,509	422,118	1.4989	1.6239

注) 資料:自動車数「自動車保有車両数」(令和6年3月31日現在:国土交通省自動車局)(一般社団法人全国軽自動車協会連合会調べ)
自動車数については、軽二輪(排気量125CCを超える~250CC)を除く。
人口・世帯数「住民基本台帳に基づく人口、人口動態及び世帯数表」(令和6年1月1日現在:総務省自治行政局)
自家用乗用自動車とは、タクシーなど事業用を除く乗用車

11. 山形県の自動車数

(1) 用途別自動車数の推移

(各年3月31日現在)

元号年 (西暦年)	昭. 25 (1950)	昭. 30 (1955)	昭. 35 (1960)	昭. 40 (1965)	昭. 45 (1970)	昭. 50 (1975)	昭. 55 (1980)	昭. 60 (1985)	平. 2 (1990)	平. 7 (1995)	平. 12 (2000)	平. 17 (2005)	平. 22 (2010)	平. 27 (2015)	令. 2 (2020)	令. 3 (2021)	令. 4 (2022)	令. 5 (2023)	令. 6 (2024)	
貨物用	普通車	1,153	1,627	2,079	4,354	7,935	12,037	15,334	15,639	19,987	26,578	28,862	27,398	24,831	24,538	24,234	24,194	24,120	24,153	23,979
	小型車	1,195	4,547	9,822	25,551	70,550	90,929	108,106	92,697	81,898	76,449	68,462	55,517	43,888	39,075	36,958	36,647	36,367	36,258	35,939
	被けん引車		20	86	104	193	293	467	428	401	453	555	483	423	456	550	577	583	582	617
	軽自動車		13	608	11,250	30,120	38,171	59,626	120,493	195,620	187,279	158,262	145,405	137,880	131,194	123,815	123,073	122,848	123,581	123,264
貨物計	2,348	6,207	12,595	41,259	108,798	141,430	183,533	229,257	297,906	290,759	256,141	228,803	207,022	195,263	185,557	184,491	183,918	184,574	183,799	
乗合 普通・小型	235	449	722	1,149	2,175	3,242	3,638	3,726	3,624	3,328	2,966	2,797	2,573	2,580	2,522	2,439	2,373	2,286	2,224	
乗用	普通車	164	414	213	159	289	520	1,904	2,158	4,233	46,554	105,620	137,197	140,823	154,561	176,963	180,766	183,788	187,135	191,253
	小型車	93	338	1,243	8,306	49,615	143,700	241,584	276,358	307,880	332,577	326,836	308,420	278,738	256,685	231,965	226,810	221,169	215,762	208,876
	軽自動車				1,400	11,944	28,922	25,556	27,814	29,164	82,075	144,329	197,277	239,407	276,041	284,898	286,170	286,012	287,092	286,591
乗用計	257	752	1,456	9,865	61,848	173,142	269,044	306,330	341,277	461,206	576,785	642,894	658,968	687,287	693,826	693,746	690,969	689,989	686,720	
特種 (殊) 用途用	特種車	202	381	678	1,168	1,828	3,590	5,490	7,488	9,295	10,976	14,354	14,528	13,273	12,970	12,949	12,968	12,959	12,937	12,888
	大型特殊車		16	126	559	1,855	3,373	4,609	5,648	6,969	8,667	6,561	7,089	7,229	7,873	8,394	8,500	8,620	8,739	8,874
	軽特種車					60	136	229	380	524	679	1,255	1,851	2,183	2,346	2,337	2,317	2,307	2,297	2,280
特種用途計	202	397	804	1,727	3,743	7,099	10,328	13,516	16,788	20,322	22,170	23,468	22,685	23,189	23,680	23,785	23,886	23,973	24,042	
二輪用	小型二輪車	123	449	510	313	840	2,899	2,985	6,023	8,136	10,149	11,707	11,668	11,817	12,736	13,880	14,216	14,510	14,962	15,308
	軽二輪車	92	2,724	5,417	6,022	3,923	3,197	2,517	6,919	12,566	14,484	13,005	12,018	11,924	12,093	12,370	12,819	13,255	13,579	13,854
二輪計	215	3,173	5,927	6,335	4,763	6,096	5,502	12,942	20,702	24,633	24,712	23,686	23,741	24,829	26,250	27,035	27,765	28,541	29,162	
総計	3,257	10,978	21,504	60,335	181,327	331,009	472,045	565,771	680,297	800,248	882,774	921,648	914,989	933,148	931,835	931,496	928,911	929,363	925,947	
指数(平成2年=100)	0	2	3	9	27	49	69	83	100	118	130	135	134	137	137	137	137	137	136	
対前年比	-	-	-	-	-	-	-	-	104	103	102	104.4	99.8	100.2	99.6	100.0	99.7	100.0	99.6	

注1. 昭和35年以前の軽自動車については、分類不能により貨物用として一括計上し、昭和40年の軽特種車は乗用軽自動車に含めました。

注2. 昭和50年以降の軽特種車は、検査対象軽自動車の「特種用途」と検査対象自動車の「その他」の合計です。

(2) 用途別割合

(令和6年3月31日現在)

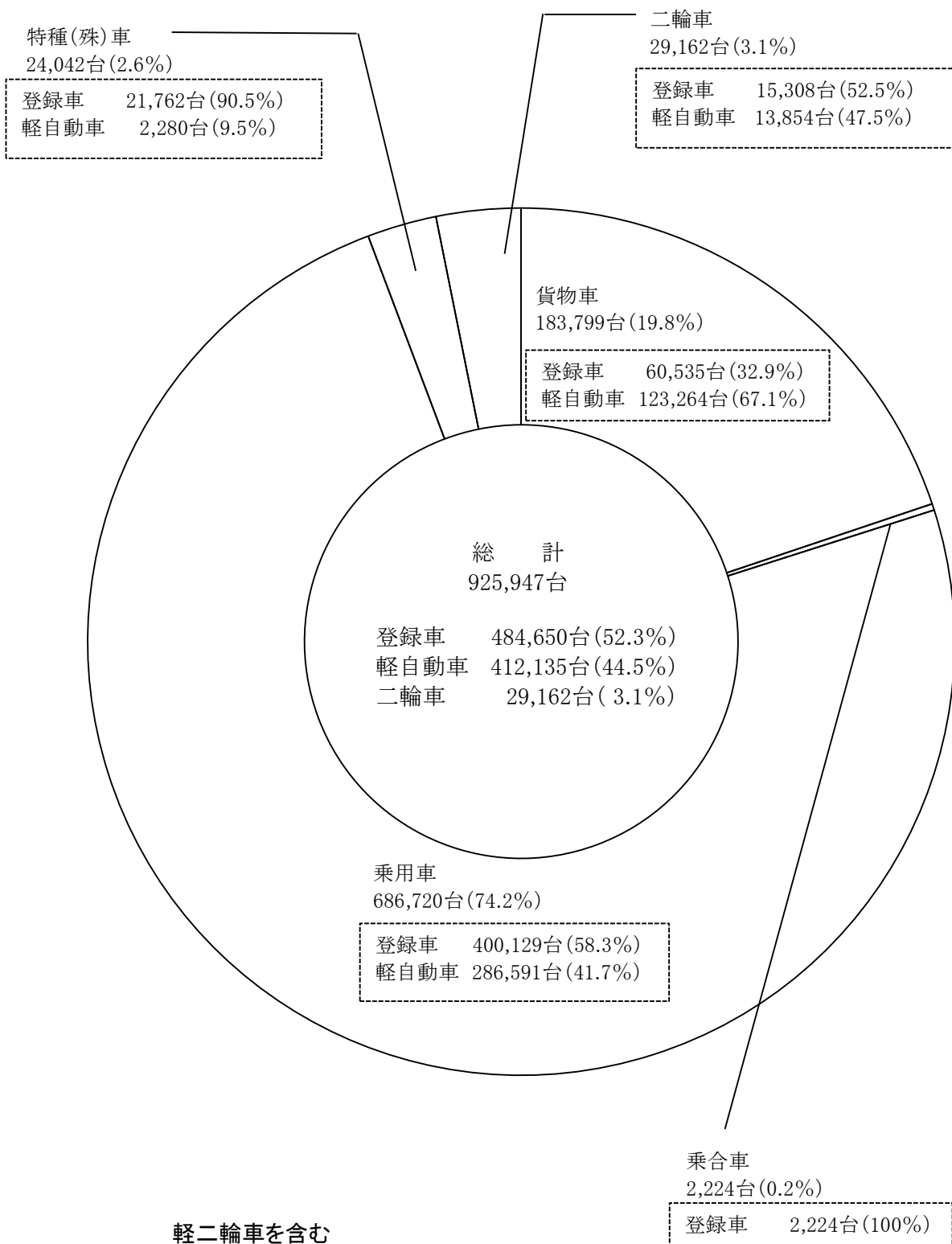

(3)車種別・市町村別自動車保有台数

(令和6年3月31日現在)

市町村別			市 部										
用途別	車種別	業態別	山形市	米沢市	鶴岡市	酒田市	新庄市	寒河江市	上市市	村山市	長井市	天童市	
貨物車	普通車	自家用	3,248	1,188	1,678	1,931	745	685	422	433	553	1,023	
		事業用	1,672	521	514	862	251	298	117	64	112	848	
		計	4,920	1,709	2,192	2,793	996	983	539	497	665	1,871	
	小型車	自家用	8,355	2,164	4,033	3,507	1,379	1,286	802	1,039	993	2,109	
		事業用	104	42	38	64	28	15	7	4	11	37	
		計	8,459	2,206	4,071	3,571	1,407	1,301	809	1,043	1,004	2,146	
	被牽引車	自家用	24	12	11	15	10	5	4	4	2	7	
		事業用	24	8	35	202	7	10	2	0	6	49	
		計	48	20	46	217	17	15	6	4	8	56	
	合計	自家用	11,627	3,364	5,722	5,453	2,134	1,976	1,228	1,476	1,548	3,139	
		事業用	1,800	571	587	1,128	286	323	126	68	129	934	
		計	13,427	3,935	6,309	6,581	2,420	2,299	1,354	1,544	1,677	4,073	
乗合車	普通車	自家用	23	14	62	42	13	2	0	13	8	4	
		事業用	111	51	66	38	40	41	35	0	0	25	
		計	134	65	128	80	53	43	35	13	8	29	
	小型車	自家用	201	82	149	79	85	66	42	31	52	49	
		事業用	38	20	38	20	13	3	0	5	0	22	
		計	239	102	187	99	98	69	42	36	52	71	
	合計	自家用	224	96	211	121	98	68	42	44	60	53	
		事業用	149	71	104	58	53	44	35	5	0	47	
		計	373	167	315	179	151	112	77	49	60	100	
	乗用車	普通車	自家用	47,903	13,507	19,483	17,210	6,099	7,602	4,952	4,078	4,876	11,915
			事業用	74	42	42	26	12	10	4	5	14	15
			計	47,977	13,549	19,525	17,236	6,111	7,612	4,956	4,083	4,890	11,930
小型車		自家用	50,701	14,566	23,012	19,381	6,682	7,810	5,398	4,672	5,212	12,157	
		事業用	349	69	81	83	11	18	24	16	19	52	
		計	51,050	14,635	23,093	19,464	6,693	7,828	5,422	4,688	5,231	12,209	
合計		自家用	98,604	28,073	42,495	36,591	12,781	15,412	10,350	8,750	10,088	24,072	
		事業用	423	111	123	109	23	28	28	21	33	67	
		計	99,027	28,184	42,618	36,700	12,804	15,440	10,378	8,771	10,121	24,139	
特用途車		自家用	2,152	898	1,194	1,223	497	428	243	227	305	589	
		事業用	562	68	162	459	59	152	27	4	29	313	
		計	2,714	966	1,356	1,682	556	580	270	231	334	902	
大型特殊車	自家用	817	791	829	815	559	443	191	259	352	422		
	事業用	0	0	1	8	0	0	0	0	0	0		
	計	817	791	830	823	559	443	191	259	352	422		
登録車両数合計			116,358	34,043	51,428	45,965	16,490	18,874	12,270	10,854	12,544	29,636	
小型二輪車			2,906	1,214	1,742	1,504	536	536	402	399	385	863	
検査車両数合計			119,264	35,257	53,170	47,469	17,026	19,410	12,672	11,253	12,929	30,499	
軽自動車	四輪	乗用車	59,685	22,623	34,872	28,621	8,670	11,492	8,156	6,128	7,236	18,005	
		貨物車	15,549	7,160	14,408	11,287	4,334	5,551	3,433	4,082	3,376	7,078	
		計	75,234	29,783	49,280	39,908	13,004	17,043	11,589	10,210	10,612	25,083	
	三輪(貨物)	1	1	1	1	0	1	0	0	0	1		
特種用途用			343	117	308	282	81	111	50	54	66	140	
届出車両数合計			75,578	29,901	49,589	40,191	13,085	17,155	11,639	10,264	10,678	25,224	
総合計			194,842	65,158	102,759	87,660	30,111	36,565	24,311	21,517	23,607	55,723	

※軽二輪を除く

自家用乗用車 158,289 50,696 77,367 65,212 21,451 26,904 18,506 14,878 17,324 42,077

(3)車種別・市町村別自動車保有台数

(令和6年3月31日現在)

市町村別			市 部			東 村 山 郡				西 村			
用途別	車種別	業態別	東根市	尾花沢市	南陽市	中山町	山辺町	不明	東村山郡計	大江町	朝日町	西川町	
貨物車	普通車	自家用	652	384	556	171	149	0	320	100	76	66	
		事業用	186	69	206	35	16	0	51	5	2	8	
		計	838	453	762	206	165	0	371	105	78	74	
	小型車	自家用	1,283	957	843	287	281	0	568	183	239	145	
		事業用	20	6	8	2	1	0	3	0	0	0	
		計	1,303	963	851	289	282	0	571	183	239	145	
	被牽引車	自家用	10	7	4	1	0	0	1	0	0	2	
		事業用	2	1	14	0	0	0	0	0	0	0	
		計	12	8	18	1	0	0	1	0	0	2	
	合計	自家用	1,945	1,348	1,403	459	430	0	889	283	315	213	
		事業用	208	76	228	37	17	0	54	5	2	8	
		計	2,153	1,424	1,631	496	447	0	943	288	317	221	
乗合車	普通車	自家用	3	3	3	1	2	0	3	3	3	1	
		事業用	8	7	4	0	0	0	0	0	0	0	
		計	11	10	7	1	2	0	3	3	3	1	
	小型車	自家用	45	32	34	5	9	0	14	18	11	35	
		事業用	2	10	3	0	0	0	0	0	0	0	
		計	47	42	37	5	9	0	14	18	11	35	
	合計	自家用	48	35	37	6	11	0	17	21	14	36	
		事業用	10	17	7	0	0	0	0	0	0	0	
		計	58	52	44	6	11	0	17	21	14	36	
	乗用車	普通車	自家用	9,183	2,607	5,358	2,029	2,270	1	4,300	1,256	1,014	820
			事業用	8	15	2	0	7	0	7	6	4	2
			計	9,191	2,622	5,360	2,029	2,277	1	4,307	1,262	1,018	822
小型車		自家用	9,120	2,894	6,153	2,200	2,671	1	4,872	1,428	1,139	1,063	
		事業用	31	7	27	4	7	0	11	6	4	4	
		計	9,151	2,901	6,180	2,204	2,678	1	4,883	1,434	1,143	1,067	
合計		自家用	18,303	5,501	11,511	4,229	4,941	2	9,172	2,684	2,153	1,883	
		事業用	39	22	29	4	14	0	18	12	8	6	
		計	18,342	5,523	11,540	4,233	4,955	2	9,190	2,696	2,161	1,889	
特用途車		自家用	367	188	285	72	90	0	162	74	71	51	
		事業用	148	8	37	27	2	0	29	5	7	1	
		計	515	196	322	99	92	0	191	79	78	52	
大型特殊車	自家用	362	297	303	56	42	5	103	85	62	101		
	事業用	0	0	0	0	0	0	0	0	0	0		
	計	362	297	303	56	42	5	103	85	62	101		
登録車両数合計			21,430	7,492	13,840	4,890	5,547	7	10,444	3,169	2,632	2,299	
小型二輪車			718	191	558	148	155	0	303	114	115	64	
検査車両数合計			22,148	7,683	14,398	5,038	5,702	7	10,747	3,283	2,747	2,363	
軽自動車	四輪	乗用車	12,932	3,762	8,065	3,112	3,858	0	6,970	2,142	1,535	1,245	
		貨物車	5,731	2,899	3,746	1,343	1,420	0	2,763	1,267	1,473	896	
		計	18,663	6,661	11,811	4,455	5,278	0	9,733	3,409	3,008	2,141	
	三輪(貨物)	0	1	1	0	0	0	0	0	0	0		
	特種用途用	79	29	49	8	13	0	21	23	13	13		
届出車両数合計			18,742	6,691	11,861	4,463	5,291	0	9,754	3,432	3,021	2,154	
総合計			40,890	14,374	26,259	9,501	10,993	7	20,501	6,715	5,768	4,517	

※軽二輪を除く

(参考)

市部計 723,776

自家用乗用車 31,235 9,263 19,576 7,341 8,799 2 16,142 4,826 3,688 3,128

(3)車種別・市町村別自動車保有台数

(令和6年3月31日現在)

市町村別			山 郡			北 村 山 郡		最 上				
用途別	車種別	業態別	河北町	不明	西村山郡計	大石田町	北村山郡計	舟形町	大蔵村	戸沢村	鮭川村	真室川町
貨物車	普通車	自家用	213	0	455	125	125	148	68	105	104	132
		事業用	76	1	92	16	16	11	22	0	4	7
		計	289	1	547	141	141	159	90	105	108	139
	小型車	自家用	494	0	1,061	383	383	199	118	161	198	243
		事業用	4	0	4	0	0	0	0	0	0	0
		計	498	0	1,065	383	383	199	118	161	198	243
	被牽引車	自家用	0	0	2	2	2	1	0	2	0	1
		事業用	2	0	2	0	0	0	13	0	4	1
		計	2	0	4	2	2	1	13	2	4	2
	合計	自家用	707	0	1,518	510	510	348	186	268	302	376
		事業用	82	1	98	16	16	11	35	0	8	8
		計	789	1	1,616	526	526	359	221	268	310	384
乗合車	普通車	自家用	2	0	9	1	1	7	1	3	6	1
		事業用	7	0	7	0	0	0	0	3	0	0
		計	9	0	16	1	1	7	1	6	6	1
	小型車	自家用	22	0	86	25	25	7	13	15	16	18
		事業用	7	0	7	0	0	0	0	4	8	0
		計	29	0	93	25	25	7	13	19	24	18
	合計	自家用	24	0	95	26	26	14	14	18	22	19
		事業用	14	0	14	0	0	0	0	7	8	0
		計	38	0	109	26	26	14	14	25	30	19
乗用車	普通車	自家用	3,164	0	6,254	1,102	1,102	829	552	694	718	1,255
		事業用	5	0	17	6	6	2	0	2	0	2
		計	3,169	0	6,271	1,108	1,108	831	552	696	718	1,257
	小型車	自家用	3,444	1	7,075	1,220	1,220	970	525	791	773	1,363
		事業用	10	0	24	4	4	3	0	3	0	0
		計	3,454	1	7,099	1,224	1,224	973	525	794	773	1,363
	合計	自家用	6,608	1	13,329	2,322	2,322	1,799	1,077	1,485	1,491	2,618
		事業用	15	0	41	10	10	5	0	5	0	2
		計	6,623	1	13,370	2,332	2,332	1,804	1,077	1,490	1,491	2,620
特用種車	自家用	168	1	365	79	79	69	39	60	49	75	
	事業用	26	0	39	11	11	8	0	0	3	2	
	計	194	1	404	90	90	77	39	60	52	77	
大型特殊車	自家用	121	3	372	87	87	83	74	94	85	117	
	事業用	0	0	0	0	0	0	0	0	0	0	
	計	121	3	372	87	87	83	74	94	85	117	
登録車両数合計			7,765	6	15,871	3,061	3,061	2,337	1,425	1,937	1,968	3,217
小型二輪車			265	0	558	138	138	80	62	54	52	105
検査車両数合計			8,030	6	16,429	3,199	3,199	2,417	1,487	1,991	2,020	3,322
軽自動車	四輪	乗用車	4,885	0	9,807	1,728	1,728	1,110	661	1,003	934	1,712
		貨物車	2,614	0	6,250	1,113	1,113	981	767	838	948	1,306
		計	7,499	0	16,057	2,841	2,841	2,091	1,428	1,841	1,882	3,018
	三輪(貨物)	0	0	0	1	1	0	0	0	0	0	
特種用途用			43	0	92	20	20	10	24	27	45	30
届出車両数合計			7,542	0	16,149	2,862	2,862	2,101	1,452	1,868	1,927	3,048
総合計			15,572	6	32,578	6,061	6,061	4,518	2,939	3,859	3,947	6,370

※軽二輪を除く

自家用乗用車 11,493 1 23,136 4,050 4,050 2,909 1,738 2,488 2,425 4,330

(3)車種別・市町村別自動車保有台数

(令和6年3月31日現在)

市町村別			郡				東置賜郡				西置	
用途別	車種別	業態別	金山町	最上町	不明	最上郡計	高畠町	川西町	不明	東置賜郡計	白鷹町	飯豊町
貨物車	普通車	自家用	99	208	1	865	481	218	0	699	224	176
		事業用	41	1	0	86	173	36	0	209	113	34
		計	140	209	1	951	654	254	0	908	337	210
	小型車	自家用	202	284	1	1,406	647	433	0	1,080	358	258
		事業用	0	1	0	1	5	0	0	5	6	5
		計	202	285	1	1,407	652	433	0	1,085	364	263
	被牽引車	自家用	1	0	0	5	5	0	0	5	1	3
		事業用	5	0	0	23	3	0	0	3	35	0
		計	6	0	0	28	8	0	0	8	36	3
	合計	自家用	302	492	2	2,276	1,133	651	0	1,784	583	437
		事業用	46	2	0	110	181	36	0	217	154	39
		計	348	494	2	2,386	1,314	687	0	2,001	737	476
乗合車	普通車	自家用	1	4	0	23	4	4	0	8	12	3
		事業用	0	0	0	3	0	0	0	0	0	0
		計	1	4	0	26	4	4	0	8	12	3
	小型車	自家用	9	28	0	106	31	23	0	54	17	18
		事業用	0	0	0	12	0	0	0	0	0	0
		計	9	28	0	118	31	23	0	54	17	18
	合計	自家用	10	32	0	129	35	27	0	62	29	21
		事業用	0	0	0	15	0	0	0	0	0	0
計		10	32	0	144	35	27	0	62	29	21	
乗用車	普通車	自家用	818	1,461	0	6,327	4,124	2,406	0	6,530	2,279	1,209
		事業用	1	1	0	8	6	4	0	10	9	2
		計	819	1,462	0	6,335	4,130	2,410	0	6,540	2,288	1,211
	小型車	自家用	914	1,498	0	6,834	4,375	2,784	0	7,159	2,602	1,271
		事業用	1	2	0	9	8	12	0	20	5	4
		計	915	1,500	0	6,843	4,383	2,796	0	7,179	2,607	1,275
	合計	自家用	1,732	2,959	0	13,161	8,499	5,190	0	13,689	4,881	2,480
		事業用	2	3	0	17	14	16	0	30	14	6
計		1,734	2,962	0	13,178	8,513	5,206	0	13,719	4,895	2,486	
特用種車	自家用	41	88	1	422	164	113	0	277	119	61	
	事業用	1	10	0	24	5	2	0	7	18	1	
	計	42	98	1	446	169	115	0	284	137	62	
大型特殊車	自家用	77	116	6	652	245	176	2	423	134	129	
	事業用	0	0	0	0	0	0	0	0	0	0	
	計	77	116	6	652	245	176	2	423	134	129	
登録車両数合計			2,211	3,702	9	16,806	10,276	6,211	2	16,489	5,932	3,174
小型二輪車			88	108	0	549	379	287	0	666	249	109
検査車両数合計			2,299	3,810	9	17,355	10,655	6,498	2	17,155	6,181	3,283
軽自動車	四輪	乗用車	1,322	1,757	0	8,499	6,271	4,088	0	10,359	3,629	1,849
		貨物車	1,017	1,554	0	7,411	3,428	2,737	0	6,165	2,199	1,322
		計	2,339	3,311	0	15,910	9,699	6,825	0	16,524	5,828	3,171
	三輪(貨物)	0	0	0	0	0	0	0	0	0	0	
	特種用途用	21	10	0	167	30	22	0	52	35	43	
届出車両数合計			2,360	3,321	0	16,077	9,729	6,847	0	16,576	5,863	3,214
総合計			4,659	7,131	9	33,432	20,384	13,345	2	33,731	12,044	6,497

※軽二輪を除く

自家用乗用車	3,054	4,716	0	21,660	14,770	9,278	0	24,048	8,510	4,329
--------	-------	-------	---	--------	--------	-------	---	--------	-------	-------

(3)車種別・市町村別自動車保有台数

(令和6年3月31日現在)

市町村別			賜 郡			東 田 川 郡			飽 海 郡		総 計
用途別	車種別	業態別	小国町	不明	西置賜郡計	三川町	庄内町	東田川郡計	遊佐町	飽海郡計	
貨物車	普通車	自家用	131	0	531	171	337	508	197	197	17,198
		事業用	31	0	178	167	156	323	106	106	6,781
		計	162	0	709	338	493	831	303	303	23,979
	小型車	自家用	231	0	847	362	699	1,061	352	352	35,508
		事業用	1	0	12	7	12	19	3	3	431
		計	232	0	859	369	711	1,080	355	355	35,939
	被牽引車	自家用	4	0	8	0	5	5	2	2	145
		事業用	2	0	37	23	12	35	12	12	472
		計	6	0	45	23	17	40	14	14	617
合計	自家用	366	0	1,386	533	1,041	1,574	551	551	52,851	
	事業用	34	0	227	197	180	377	121	121	7,684	
	計	400	0	1,613	730	1,221	1,951	672	672	60,535	
乗合車	普通車	自家用	1	0	16	2	6	8	16	16	274
		事業用	0	0	0	0	0	0	0	0	436
		計	1	0	16	2	6	8	16	16	710
	小型車	自家用	18	0	53	5	29	34	2	2	1,321
		事業用	0	0	0	0	0	0	0	0	193
		計	18	0	53	5	29	34	2	2	1,514
	合計	自家用	19	0	69	7	35	42	18	18	1,595
		事業用	0	0	0	0	0	0	0	0	629
		計	19	0	69	7	35	42	18	18	2,224
乗用車	普通車	自家用	1,289	0	4,777	1,316	3,365	4,681	2,174	2,174	190,918
		事業用	2	0	13	0	3	3	2	2	335
		計	1,291	0	4,790	1,316	3,368	4,684	2,176	2,176	191,253
	小型車	自家用	1,357	0	5,230	1,446	3,813	5,259	2,581	2,581	207,988
		事業用	3	0	12	0	12	12	9	9	888
		計	1,360	0	5,242	1,446	3,825	5,271	2,590	2,590	208,876
	合計	自家用	2,646	0	10,007	2,762	7,178	9,940	4,755	4,755	398,906
		事業用	5	0	25	0	15	15	11	11	1,223
		計	2,651	0	10,032	2,762	7,193	9,955	4,766	4,766	400,129
特用種車	自家用	117	0	297	89	203	292	101	101	10,591	
	事業用	4	0	23	52	55	107	29	29	2,297	
	計	121	0	320	141	258	399	130	130	12,888	
大型特殊車	自家用	162	4	429	57	208	265	94	94	8,865	
	事業用	0	0	0	0	0	0	0	0	9	
	計	162	4	429	57	208	265	94	94	8,874	
登録車両数合計			3,353	4	12,463	3,697	8,915	12,612	5,680	5,680	484,650
小型二輪車			125	0	483	149	341	490	167	167	15,308
検査車両数合計			3,478	4	12,946	3,846	9,256	13,102	5,847	5,847	499,958
軽自動車	四輪	乗用車	1,652	0	7,130	2,125	6,080	8,205	3,646	3,646	286,591
		貨物車	913	0	4,434	1,153	2,817	3,970	2,515	2,515	123,255
	輪計		2,565	0	11,564	3,278	8,897	12,175	6,161	6,161	409,846
	三輪(貨物)		0	0	0	0	0	0	0	0	9
	特種用途用		26	0	104	20	48	68	47	47	2,280
届出車両数合計			2,591	0	11,668	3,298	8,945	12,243	6,208	6,208	412,135
総 合 計			6,069	4	24,614	7,144	18,201	25,345	12,055	12,055	912,093

※軽二輪を除く

自家用乗用車	4,298	0	17,137	4,887	13,258	18,145	8,401	<u>188,317</u>	8,401	685,497
--------	-------	---	--------	-------	--------	--------	-------	----------------	-------	---------

12. 年度別登録関係業務量の推移

登録種別		年度				
		R1	R2	R3	R4	R5
新規	計	40,938	38,734	35,765	36,171	37,507
	新車	30,125	27,573	25,298	26,064	27,168
	中古車	10,813	11,161	10,467	10,107	10,339
移転		45,706	44,919	42,778	44,013	45,676
変更		8,984	9,665	9,680	8,696	8,962
抹消		37,204	34,750	31,781	30,580	32,491
その他		26,248	28,268	29,159	24,908	26,507
合計		166,335	156,336	149,163	144,368	151,143

抹消：永久抹消登録、一時抹消登録

その他：更正、記載変更、番号変更、輸出抹消仮登録、再交付(番号標、検査証、検査標章)、抵当・囑託、登録事項等証明、小型二輪返納、軽二輪

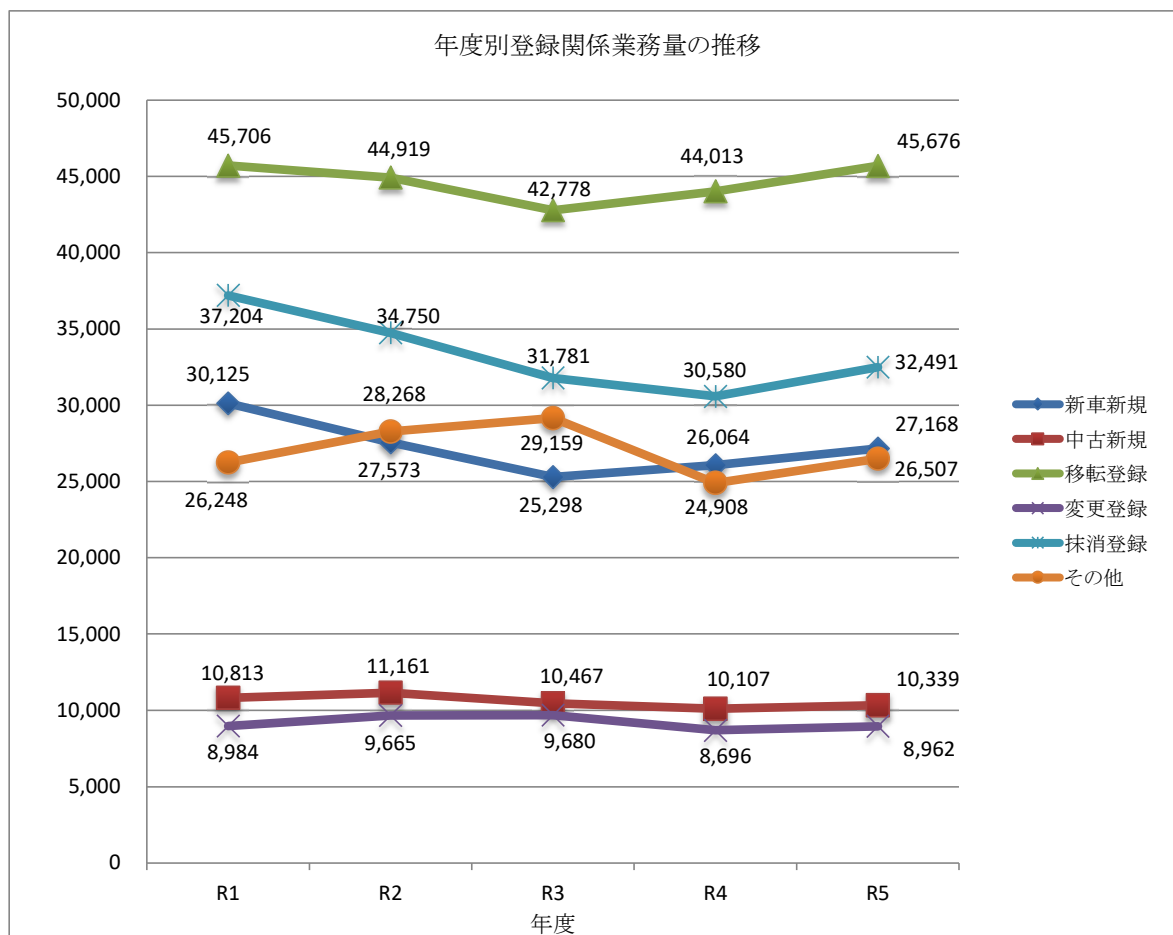

13.地域別認証工場・指定工場数

(令和6年3月31日現在)

地域		業 態	認 証	指 定	認証工場に占める 指 定 工 場 率
山 形 地 区	山 形 市		256	73	28.5
	寒 河 江 市		55	18	32.7
	上 山 市		18	4	22.2
	村 山 市		31	3	9.7
	天 童 市		83	25	30.1
	東 根 市		54	13	24.1
	尾 花 沢 市		30	5	16.7
	東 村 山 郡		18	3	16.7
	西 村 山 郡		37	6	16.2
	北 村 山 郡		10	0	0.0
小 計		592	150	25.3	
米 沢 地 区	米 沢 市		99	23	23.2
	南 陽 市		36	12	33.3
	東 置 賜 郡		37	9	24.3
	小 計		172	44	25.6
長 井 地 区	長 井 市		44	15	34.1
	西 置 賜 郡		31	9	29.0
	小 計		75	24	32.0
新 庄 地 区	新 庄 市		60	22	36.7
	最 上 郡		36	6	16.7
	小 計		96	28	29.2
庄 内 地 区	鶴 岡 市		135	34	25.2
	酒 田 市		151	35	23.2
	東 田 川 郡		28	10	35.7
	飽 海 郡		13	3	23.1
	小 計		327	82	25.1
計			1,262	328	26.0

※指定工場数は、認証工場数の内数で示す。

14.認証工場・指定工場数の推移

(令和6年3月31日現在)

年度	項目	認証工場数	対前年比	指定工場数	対前年比
	H21	1,230		327	
	H22	1,235	100.4	327	100.0
	H23	1,243	100.6	331	101.2
	H24	1,248	100.4	333	100.6
	H25	1,251	100.2	333	100.0
	H26	1,256	100.4	335	100.6
	H27	1,261	100.4	338	100.9
	H28	1,267	100.5	338	100.0
	H29	1,257	99.2	337	99.7
	H30	1,257	100.0	338	100.3
	R1	1,267	100.8	340	100.6
	R2	1,276	100.7	339	99.7
	R3	1,267	99.3	338	99.7
	R4	1,274	100.6	337	99.7
	R5	1,262	99.6	328	97.0

※指定工場数は、認証工場数の内数で示す。

15.重大事故の推移

業 態	年	H24	H25	H26	H27	H28	H29	H30	R1	R2	R3	R4	R5
バ ス		3	8	5	7	2	7	7	12	5	9	6	5
ハ イ タ ク		2	2	2	4	0	1	2	4	1	1	0	4
ト ラ ッ ク		35	37	30	27	25	25	30	38	27	29	36	36
計		40	47	37	38	27	33	39	54	33	39	42	45

(注)自動車事故報告規則に基づく報告件数

平成17年2月「自動車事故報告規則」の改正により、車両故障にかかる報告範囲が拡大された。

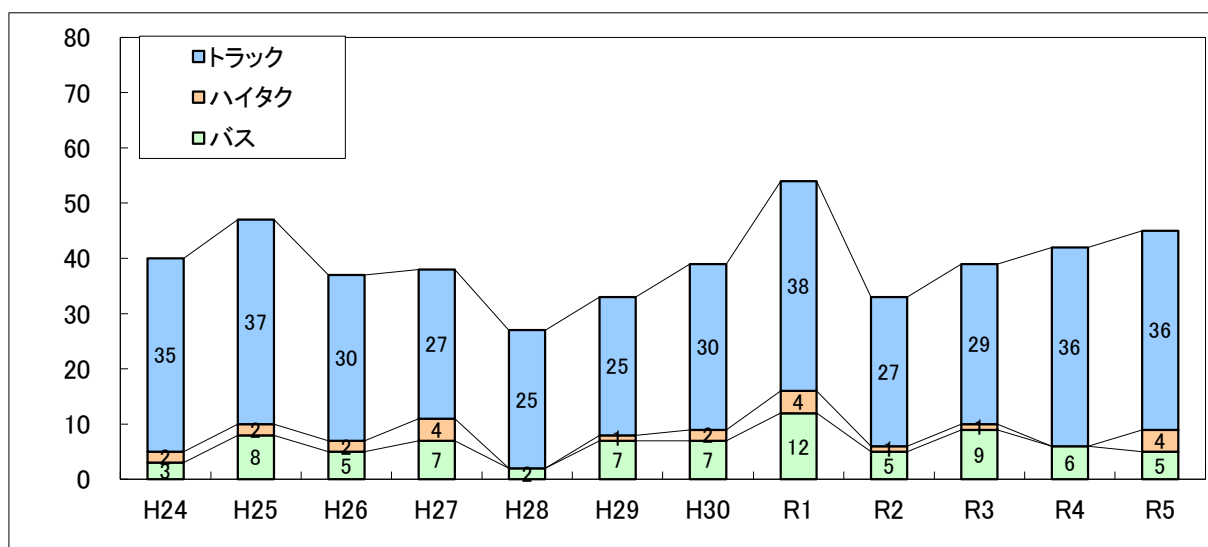

16.重大事故種類別件数の推移

種類別	年	H24	H25	H26	H27	H28	H29	H30	R1	R2	R3	R4	R5
転 覆		1	2	2	0	4	1	0	5	2	1	2	0
転 落		2	3	3	1	2	1	2	2	2	1	0	2
路外逸脱		1	0	0	0	0	0	0	0	1	0	0	0
火 災		1	4	4	2	3	3	2	1	1	3	1	3
踏 切		1	0	0	1	0	0	0	0	0	0	0	0
衝 突		15	17	13	16	6	12	18	7	9	7	11	7
車 内		0	0	0	0	0	2	2	2	0	0	0	0
死 傷		7	4	6	5	0	2	1	4	2	4	2	6
車両故障		7	13	5	13	11	11	12	28	15	18	22	21
その他		5	4	4	0	1	1	2	5	1	5	4	6
計		40	47	37	38	27	33	39	54	33	39	42	45

17.車両数1,000台当り重大事故発生件数の推移

業態	項目	年												
		H24	H25	H26	H27	H28	H29	H30	R1	R2	R3	R4	R5	
バス	件数	4.2	12.6	7.0	9.9	5.3	10.1	9.9	17.3	7.2	13.3	5.0	4.1	
	対前年比	33.6	300.0	55.6	141.4	53.5	190.6	98.0	174.7	41.6	184.7	37.6	82.0	
ハイ・タク	件数	1.4	1.4	1.4	1.4	0.0	0.7	1.4	2.9	0.7	0.7	0.0	2.6	
	対前年比	200.0	100.0	100.0	100.0	0.0	-	200.0	207.1	24.1	100.0	0.0	-	
トラック	件数	3.5	3.7	3.2	2.8	2.5	2.4	3.0	3.7	2.6	2.8	2.8	2.0	
	対前年比	87.5	105.7	86.5	87.5	89.3	96.0	125.0	123.3	70.3	107.7	100.0	71.4	
平均	件数	3.3	3.9	3.2	3.2	2.2	2.6	3.2	4.4	2.7	3.1	2.7	2.2	
	対前年比	80.5	118.2	82.1	100.0	68.8	118.2	123.1	137.5	61.4	114.8	87.1	81.5	

18.事故種類別重大事故発生状況

(令和5年)

業態 区分 種類	バス			ハイ・タク			トラック			合計		
	件数	死者数	傷者数	件数	死者数	傷者数	件数	死者数	傷者数	件数	死者数	傷者数
転覆	0	0	0	0	0	0	0	0	0	0	0	0
転落	0	0	0	0	0	0	2	0	0	2	0	0
路外逸脱	0	0	0	0	0	0	0	0	0	0	0	0
火災	1	0	0	0	0	0	2	0	0	3	0	0
踏切	0	0	0	0	0	0	0	0	0	0	0	0
衝突	0	0	0	0	0	0	7	5	8	7	5	8
車内	0	0	0	0	0	0	0	0	0	0	0	0
死傷	1	0	1	2	0	2	3	0	3	6	0	6
車両故障	3	0	0	1	0	0	17	0	0	21	0	0
その他	0	0	0	1	0	1	5	1	2	6	1	3
合計	5	0	1	4	0	3	36	6	13	45	6	17

19. 街頭検査実施状況及び整備命令交付状況

県	年 度	実施回数	検査台数	不良台数	不良率	整備命令発令件数					
						街頭検査	支局構内	立入り	警察要請	その他	合計
山形	R1	36	2,227	131	5.9%	0	3	0	0	0	3
	R2	73	2,835	22	0.8%	1	5	0	1	0	7
	R3	87	2,753	30	1.1%	0	12	0	3	0	15
	R4	68	3,682	45	1.2%	2	4	0	0	0	6
	R5	38	2,539	125	4.9%	3	4	0	0	0	7

20. 年度別整備命令交付状況

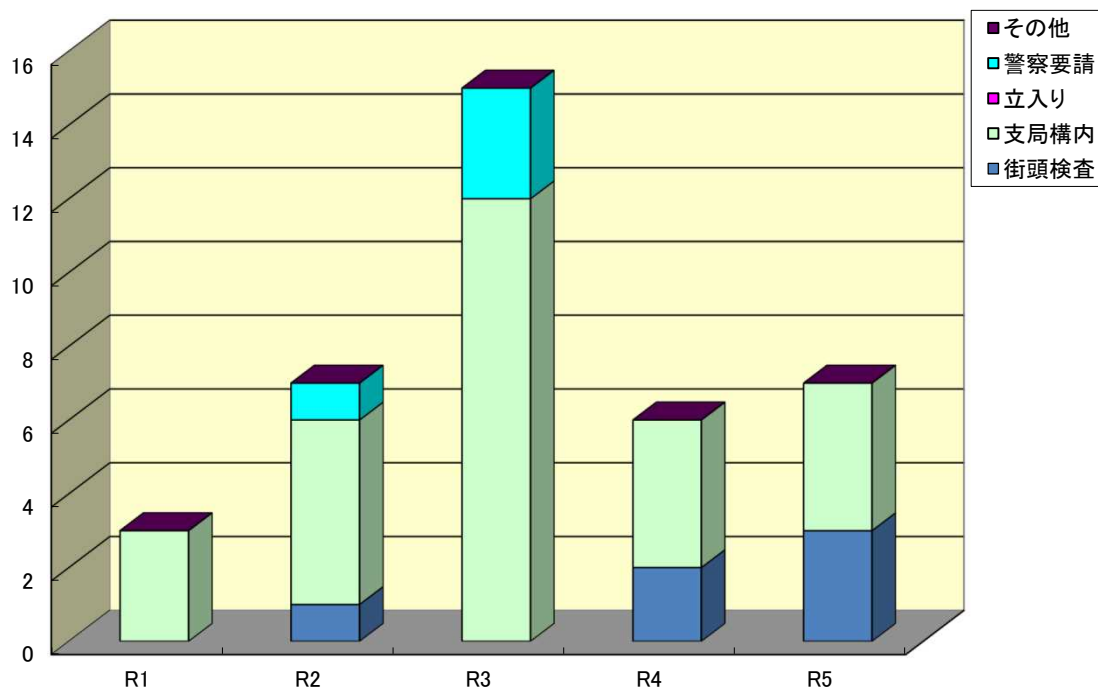

21. 旅客航路事業者数及び旅客輸送実績の推移

		年度						
		H29	H30	R1	R2	R3	R4	R5
事業者数		5	5	5	5	6	6	6
航路数	定期航路	3	3	3	3	3	3	3
	不定期航路	9	9	9	9	10	10	10
	計	12	12	12	12	13	13	13
輸送実績(千人)		133	121	132	35	64	67	76

22. 港湾運送事業者数及び取扱実績の推移

		年度						
		H29	H30	R1	R2	R3	R4	R5
事業者数	一般港湾運送事業者数	2	2	2	2	2	2	2
	検数・検量事業者数	1	1	1	1	1	1	1
	港湾運送関連事業者	3	3	3	3	3	3	3
	計	6	6	6	6	6	6	6
取扱量 (トン)	農水産物	952	1,299	0	0	0	0	0
	林産物	960	3,834	5,423	7,017	2,974	2,983	4,289
	鉱産物	2,077,527	2,041,904	1,928,589	1,639,177	2,147,064	1,763,782	1,765,779
	金属・機械工業品	26,145	7,999	10,016	17,143	7,972	7,255	13,201
	化学工業品	7,090	13,859	6,955	7,264	22,477	27,120	7,869
	軽工業品	2,000	13,593	13,592	11,405	2,200	0	12,708
	雑工業品	0	0	0	0	0	0	0
	特殊品	1,645,264	1,443,404	1,488,892	1,274,920	1,185,549	710,145	595,643
	その他	0	0	0	0	0	47,768	0
	計	3,759,938	3,525,892	3,453,467	2,956,926	3,368,236	2,559,053	2,399,489

23. 倉庫事業者数及び所管面(容)積の推移

(1) 普通倉庫

		年度						
		H29	H30	R1	R2	R3	R4	R5
事業者数		60	64	64	64	64	67	68
面積(m ²)		299,658	306,564	310,519	294,214	309,306	330,885	336,229

(注) 1～3類倉庫のみ計上

(2) 冷蔵倉庫

		年度						
		H29	H30	R1	R2	R3	R4	R5
事業者数		14	13	13	14	14	16	16
容積(m ³)		120,781	126,552	126,552	136,588	136,588	140,312	140,312

24. 造船業及び船用工業の新造・修繕実績の推移

年度		H29	H30	R1	R2	R3	R4	R5
事業者数		3	3	3	3	3	3	3
船舶新造実績	隻数	0	0	0	0	0	0	0
	総トン数	0	0	0	0	0	0	0
船舶修繕実績	隻数	52	70	68	51	40	40	41
	総トン数	4,733	4,733	7,215	4,681	3,415	3,230	5,178

25. 登録船舶(登録在籍船舶数)の推移

(1) 船舶用途別

年度		H29	H30	R1	R2	R3	R4	R5
貨物船	隻数	4	4	4	4	4	4	4
	総トン数	50,588	50,588	50,588	50,521	50,792	50,792	50,792
漁船	隻数	4	4	4	4	3	2	1
	総トン数	597	597	597	532	374	217	105
旅客船	隻数	1	1	1	1	1	1	1
	総トン数	253	253	253	253	253	253	253
曳船・作業船	隻数	4	4	4	5	4	4	4
	総トン数	622	622	652	946	652	652	652
調査船・観測船	隻数	3	3	4	3	3	3	3
	総トン数	383	383	581	483	483	483	483
合計	隻数	16	16	17	17	15	14	13
	総トン数	52,443	52,443	52,671	52,735	52,554	52,397	52,285

(注) 平成29年度にトン数が大幅増加したのは、石炭運搬船(49,721トン)が船籍港を変更したことによる。

(2) 船質別

年度		H29	H30	R1	R2	R3	R4	R5
鋼船	隻数	14	14	15	15	13	12	11
	総トン数	52,138	52,138	52,366	52,430	52,249	52,092	51,980
アルミ船	隻数	2	2	2	2	2	2	2
	総トン数	305	305	305	305	305	305	305
木船	隻数	0	0	0	0	0	0	0
	総トン数	0	0	0	0	0	0	0
合計	隻数	16	16	17	17	15	14	13
	総トン数	52,443	52,443	52,671	52,735	52,554	52,397	52,285

(注) 「アルミ船」とは、「アルミニウム合金船」のことである。

26. 船員需給状況及び失業保険金等支給状況の推移

(単位:千円)

年度		H29	H30	R1	R2	R3	R4	R5	
紹介 件数	求 人	11	7	2	13	8	23	22	
	求 職	10	9	18	11	7	11	12	
	成 立	0	0	1	0	1	4	5	
失業 保険 等 支給 状況	失業保険	件 数	5	4	8	5	4	6	6
		金 額	1,089	1,308	5,941	706	781	1,317	1,111
	転換 給付金	件 数	0	0	0	0	0	0	0
		金 額	0	0	0	0	0	0	0
	計	件 数	5	4	8	5	4	6	6
		金 額	1,089	1,308	5,941	706	781	1,317	1,111

27. 船員法事務取扱実績の推移

(単位:件)

年度		H29	H30	R1	R2	R3	R4	R5
船員 手帳	新交付	11	17	12	9	10	18	12
	再交付	0	0	0	0	0	1	0
	書 換	18	25	17	14	14	22	16
	訂 正	5	3	2	4	4	2	1
	記載事項証明	0	1	0	0	0	0	0
	計	34	46	31	27	28	43	29
船長就退職証明		0	0	2	2	2	1	0
雇入 契約 公認	雇 入	180	184	177	158	202	154	216
	雇 止	151	177	192	157	198	168	208
	更 新	0	0	2	4	6	14	23
	変 更	78	25	40	114	61	70	69
	計	409	386	411	433	467	406	516
航行 報告	受 理	7	3	10	6	4	6	5
	証 明	8	3	10	6	4	5	5

28. 管内船員数と災害疾病発生状況の推移

(単位:人)

年度		H29	H30	R1	R2	R3	R4	R5
汽船	船員数	19	17	16	19	20	19	20
	災 害	0	0	0	1	0	1	0
	疾 病	0	0	0	0	0	0	3
	発生率	0.0%	0.0%	0.0%	5.3%	0.0%	5.3%	15.0%
漁船	船員数	90	97	93	77	72	77	72
	災 害	0	0	0	3	0	0	0
	疾 病	0	1	0	1	0	1	1
	発生率	0.0%	1.0%	0.0%	5.2%	0.0%	1.3%	1.4%
特殊船	船員数	88	75	93	86	87	87	93
	災 害	0	0	1	1	0	1	0
	疾 病	0	0	1	0	1	5	8
	発生率	0.0%	0.0%	2.2%	1.2%	1.1%	6.9%	8.6%

29. 海技免状・小型船舶操縦者免許証取扱件数の推移

(単位:件)

年度	H29	H30	R1	R2	R3	R4	R5
新規・進級	384	436	680	912	859	722	619
訂 正	12	8	19	6	14	16	18
再交付・失効	69	57	99	59	58	67	54
更 新	1015	1,060	945	752	854	934	963
限定解除	5	11	7	7	8	6	8
そ の 他	1	0	0	0	0	0	0
合 計	1,486	1,572	1,750	1,736	1,793	1,745	1,662

30. 水先実績の推移

年度		H29	H30	R1	R2	R3	R4	R5
水先人数		3	3	3	2	2	2	2
日本船舶	隻 数	84	64	68	44	60	28	20
	総トン数	4,078,575	3,159,618	3,237,812	2,144,860	3,076,008	1,402,432	996,896
外国船舶	隻 数	118	145	104	94	123	102	124
	総トン数	2,382,111	4,711,235	4,580,192	2,494,536	3,966,140	3,116,572	4,775,644
計	隻 数	202	209	172	138	183	130	144
	総トン数	6,460,686	7,870,853	7,818,004	4,639,396	7,042,148	4,519,004	5,772,540